

表1-1 小学校第4学年 漢字の読み

## 表1 個々の問題の概要及びその通過率

表1-1 小学校第4学年 漢字の読み

問題番号	通し番号	出題漢字	音訓別	配当学年等	通過率	無解答率	問題文
一 (1)	1	有	音読み	小学校第3学年	83.1	6.3	たばこのけむりは有害である
(2)	2	真	音読み	小学校第3学年	98.4	0.4	山の写真を撮るとる
(3)	3	遊	訓読み	小学校第3学年	99.3	0.3	父と公園で遊ぶ
(4)	4	幸	音読み	小学校第3学年	83.6	5.2	幸運にめぐまれる
(5)	5	役	音読み	小学校第3学年	96.7	2.3	役に立つことをする
(6)	6	短	訓読み	小学校第3学年	92.6	1.7	かみを短くする
(7)	7	緑	音読み	小学校第3学年	44.8	18.4	新緑の季節になる
(8)	8	筆	音読み	小学校第3学年	60.9	14.2	筆者に取材する
(9)	9	羊	音読み	小学校第3学年	50.0	14.2	羊毛であんだセーターを着る
(10)	10	宿	訓読み	小学校第3学年	75.1	7.7	雨宿りをする
(11)	11	約	音読み	小学校第4学年	97.4	1.6	母との約束を守る
(12)	12	史	音読み	小学校第4学年	95.8	2.6	歴史をふりかえる
(13)	13	児	音読み	小学校第4学年	91.5	3.4	児童がボランティアをする
(14)	14	録	音読み	小学校第4学年	97.5	1.2	ノートに記録する
(15)	15	械	音読み	小学校第4学年	96.5	2.1	機械が急にこわれた
(16)	16	飯	音読み	小学校第4学年	99.3	0.4	みんなでご飯をいただく
(17)	17	倉	音読み	小学校第4学年	90.4	3.4	港に倉庫がたくさんある
(18)	18	争	音読み	小学校第4学年	97.8	0.9	戦争のニュースが流れる
(19)	19	残	訓読み	小学校第4学年	96.0	1.5	これはそのまま残しておく
(20)	20	仲	訓読み	小学校第4学年	99.2	0.5	弟と仲よくする
(21)	21	置	訓読み	小学校第4学年	99.2	0.5	つくえにランドセルを置く
(22)	22	泣	訓読み	小学校第4学年	99.5	0.2	赤ちゃんがはげしく泣いている
(23)	23	願	訓読み	小学校第4学年	96.2	0.5	星に願いごとをする
(24)	24	刷	音読み	小学校第4学年	93.3	3.3	プリントを印刷する
(25)	25	養	音読み	小学校第4学年	93.8	4.0	栄養のバランスをとる

表1-1 小学校第4学年 漢字の読み

問題番号	通し番号	出題漢字	音訓別	配当学年等	通過率	無解答率	問題文
(26)	26	友達	付表の読み	小学校	98.1	0.6	友達とリレーをする
(27)	27	胃	音読み	小学校第4学年	87.8	6.1	胃腸のはたらきがよい
(28)	28	照	音読み	小学校第4学年	53.0	16.1	本物とにせものを対照する
(29)	29	航	音読み	小学校第4学年	58.1	22.3	船員が航路をたしかめる
(30)	30	徒	音読み	小学校第4学年	62.9	18.3	徒歩で通う
(31)	31	衣	音読み	小学校第4学年	80.1	7.3	衣服をていねいにたたむ
(32)	32	勇	訓読み	小学校第4学年	83.3	2.9	勇ましい気持ちになる
(33)	33	冷	訓読み	小学校第4学年	90.5	4.2	お茶を冷まして飲む
(34)	34	働	訓読み	小学校第4学年	93.3	0.9	会社でおそくまで働く
(35)	35	望	訓読み	小学校第4学年	94.4	2.7	わたしの望みがかなう
(36)	36	加	訓読み	小学校第4学年	90.3	1.8	スープに塩を加える
(37)	37	良	音読み	小学校第4学年	46.0	19.0	良心がとがめるようなことをしない
(38)	38	辺	訓読み	小学校第4学年	74.7	12.2	海辺の村をたずねる
(39)	39	試	訓読み	小学校第4学年	29.9	28.6	さかあがりを試みる
(40)	40	便	訓読み	小学校第4学年	49.8	19.0	おじいさんからお便りがきた
(41)	41	典	音読み	小学校第4学年	92.7	1.6	むずかしいことばを辞典で引く
(42)	42	類	音読み	小学校第4学年	95.8	1.4	いろいろな種類の花がある
(43)	43	笑	訓読み	小学校第4学年	98.7	0.5	にぎやかな笑い声がひびく
(44)	44	民	音読み	小学校第4学年	76.8	10.7	おばあさんから民話を聞く
(45)	45	径	音読み	小学校第4学年	95.9	1.8	円の半径をはかる
(46)	46	省	訓読み	小学校第4学年	50.5	24.6	むだを省くようにする
(47)	47	改	音読み	小学校第4学年	18.7	28.0	改行しながら書きたしていく
(48)	48	拳	音読み	小学校第4学年	17.2	31.8	拳手して発言する
(49)	49	孫	音読み	小学校第4学年	42.8	11.5	子孫のためにゴミをへらす

表1-1 小学校第4学年 漢字の読み

問題番号	通し番号	出題漢字	音訓別	配当学年等	通過率	無解答率	問題文
(50)	50	型	訓読み	小学校第4学年	61.4	13.9	型にはまらないようにする

- (注)1. 「出題漢字」とは、本調査において出題のねらいとした漢字である。
2. 「音訓別」とは、出題漢字を、「音読み」、「訓読み」、「付表の読み」のいずれの読み方に基づいて出題したかを示したものである。このうち、「付表の読み」とは、常用漢字表(昭和56年内閣訓令第1号)の付表に掲げられた語の読み方である。付表には、いわゆる当て字や熟字訓など、主として1字1字の音訓として挙げにくいものが語の形で掲げられている。
3. 「配当学年等」の欄には、以下の(1)～(3)のいずれかが示されている(これらは出題漢字について示したものである。)
- (1)「小学校第 学年」と表示しているもの  
小学校学習指導要領(平成10年文部省告示第175号)国語の別表「学年別漢字配当表」に掲げられている漢字(以下「小学校の配当漢字」という。)について、同表に示された配当学年を表示
- (2)「中学校第 学年」と表示しているもの  
小学校の配当漢字以外の漢字について、中学校の国語教科書のすべてにおいて当該学年までに使用されている学年を表示(例えば、ある漢字について第1学年と第2学年の教科書で使用されている場合には、第2学年と表示している。)
- (3)「小学校」又は「中学校」と表示しているもの  
「音訓別」の欄に「付表の読み」とあるもの  
小学校の配当漢字であるが中学校で指導する読みで出題したものについて、「音訓の小・中・高等学校段階別割り振り表(平成3年3月11日付文初小第111号文部省初等中等教育局長通知)」で当該読みを指導することとされている学校段階(小学校又は中学校)を表示  
これらの表示は表2、表3及び表4において同様。
4. 「通過率」とは、問題ごとの正答、準正答者数の合計を解答者数で割った数値である(単位は%)。解答者数には、無解答であった者の数は含め、欠席者等の数は除いている。
5. 「無解答率」とは、問題ごとの無解答者の数の合計を解答者数で割った数値である(単位は%)。
6. 上記については、以下の表において同様。

表1-2 小学校第4学年 漢字の書き

表1-2 小学校第4学年 漢字の書き

問題番号	通し番号	出題漢字	音訓別	配当学年等	通過率	無解答率	問題文
二 (1)	51	算	音読み	小学校第2学年	87.6	4.1	けいさんが速い
(2)	52	電	音読み	小学校第2学年	87.3	3.3	でんしゃに乗る
(3)	53	兄	訓読み	小学校第2学年	92.4	2.6	あにとキャッチボールをする
(4)	54	室	音読み	小学校第2学年	81.1	5.2	きょうしつに入る
(5)	55	週	音読み	小学校第2学年	74.9	5.0	まいしゅうプールで泳ぐ
(6)	56	頭	訓読み	小学校第2学年	83.9	8.2	あたまがいたくなる
(7)	57	親	音読み	小学校第2学年	40.3	18.5	だれにでもしんせつにする
(8)	58	春	音読み	小学校第2学年	34.8	31.9	せいしゅんドラマをよく見る
(9)	59	麦	訓読み	小学校第2学年	61.5	21.4	むぎわらぼうしをかぶる
(10)	60	市	訓読み	小学校第2学年	68.6	9.0	いちばで魚を買う
(11)	61	曲	音読み	小学校第3学年	67.2	18.4	きょくにあわせて歌う
(12)	62	安	音読み	小学校第3学年	80.0	7.3	あんぜんな所で待つ
(13)	63	具	音読み	小学校第3学年	84.7	5.9	チンパンジーがどうぐを使う
(14)	64	品	音読み	小学校第3学年	18.8	15.2	ふくびきのけいひんを当てる
(15)	65	面	音読み	小学校第3学年	78.9	6.3	じめんから草の芽がのびる
(16)	66	習	音読み	小学校第3学年	81.5	5.9	なわとびのれんしゅうをする
(17)	67	葉	訓読み	小学校第3学年	91.8	3.8	きれいなはっぱを拾う
(18)	68	深	訓読み	小学校第3学年	80.0	10.7	ふかいあなをほる
(19)	69	島	訓読み	小学校第3学年	88.3	3.1	しまのくらしを楽しむ
(20)	70	他	音読み	小学校第3学年	69.9	9.1	たにんの考えに耳をかたむける
(21)	71	商	音読み	小学校第3学年	44.0	21.6	しょうばいがうまいく
(22)	72	主	音読み	小学校第3学年	17.5	35.1	チームのしゅりょくになる
(23)	73	部	音読み	小学校第3学年	77.7	11.9	サッカーぶのキャプテンになる
(24)	74	章	音読み	小学校第3学年	72.6	6.9	姉はぶんしょうがじょうずだ
(25)	75	礼	音読み	小学校第3学年	67.1	10.4	おせわになったおれいをする
(26)	76	波	訓読み	小学校第3学年	62.6	15.3	なみが打ちよせる

表1-2 小学校第4学年 漢字の書き

問題番号	通し番号	出題漢字	音訓別	配当学年等	通過率	無解答率	問題文
(27)	77	身	訓読み	小学校第3学年	56.9	12.9	みのまわりをかたづける
(28)	78	軽	訓読み	小学校第3学年	62.8	19.7	かばんをかるくする
(29)	79	階	音読み	小学校第3学年	65.8	13.4	マンションの二かいに住む
(30)	80	寒	訓読み	小学校第3学年	45.4	14.4	さむさをがまんする
(31)	81	世	音読み	小学校第3学年	91.7	3.2	せかいで一番長い川を下る
(32)	82	陽	音読み	小学校第3学年	80.0	4.5	東からたいようがのぼる
(33)	83	畑	訓読み	小学校第3学年	93.0	4.3	広いはたけに水をまく
(34)	84	事	音読み	小学校第3学年	62.3	10.7	みんなでしょくじをする
(35)	85	究	音読み	小学校第3学年	57.6	16.4	アリのけんきゅうをする
(36)	86	送	訓読み	小学校第3学年	59.8	31.5	おくりがなをまちがえないようにする
(37)	87	族	音読み	小学校第3学年	56.5	8.8	休みの日はかぞくですごす
(38)	88	屋	音読み	小学校第3学年	36.2	26.2	ビルのおくじょうから町をながめる
(39)	89	銀	音読み	小学校第3学年	62.7	12.0	オリンピックでぎんメダルをもらう
(40)	90	美	訓読み	小学校第3学年	83.0	5.1	うつくしいバラを育てる
(41)	91	不	音読み	小学校第4学年	56.1	23.1	カルシウムがふそくする
(42)	92	説	音読み	小学校第4学年	59.2	15.4	ルールをせつめいする
(43)	93	愛	音読み	小学校第4学年	64.0	13.9	まわりのみんなをあいする
(44)	94	覚	訓読み	小学校第4学年	67.7	22.2	げきのせりふをおぼえる
(45)	95	的	音読み	小学校第4学年	62.7	11.5	もくてきをもって活動する
(46)	96	初	音読み	小学校第4学年	59.7	14.5	さいしょのあいさつをする
(47)	97	量	音読み	小学校第4学年	57.9	21.5	水のりょうをくらべる
(48)	98	付	訓読み	小学校第4学年	63.7	27.5	かべにかざりをつける
(49)	99	単	音読み	小学校第4学年	51.9	21.8	メートルは長さのたんいである
(50)	100	折	訓読み	小学校第4学年	46.7	34.4	強い風で木がおれた

表1-3 小学校第5学年 漢字の読み

表1-3 小学校第5学年 漢字の読み

問題番号	通し番号	出題漢字	音訓別	配当学年等	通過率	無解答率	問題文
一 (1)	1	典	音読み	小学校第4学年	95.6	0.8	むずかしいことばを辞典で引く
(2)	2	類	音読み	小学校第4学年	98.5	0.6	いろいろな種類の花がある
(3)	3	笑	訓読み	小学校第4学年	99.1	0.4	にぎやかな笑い声がひびく
(4)	4	民	音読み	小学校第4学年	86.1	5.1	おばあさんから民話を聞く
(5)	5	径	音読み	小学校第4学年	98.4	0.7	円の半径をはかる
(6)	6	省	訓読み	小学校第4学年	74.6	10.5	むだを省くようにする
(7)	7	改	音読み	小学校第4学年	23.3	17.4	改行しながら書きたしていく
(8)	8	拳	音読み	小学校第4学年	25.3	26.0	拳手して発言する
(9)	9	孫	音読み	小学校第4学年	74.0	4.2	子孫のためにゴミをへらす
(10)	10	型	訓読み	小学校第4学年	74.1	6.6	型にはまらないようにする
(11)	11	状	音読み	小学校第5学年	92.5	3.0	安定した状態を保つ
(12)	12	個	音読み	小学校第5学年	99.5	0.5	おばさんからりんごを8個もらう
(13)	13	件	音読み	小学校第5学年	94.5	2.6	場面に合わせて条件を変える
(14)	14	能	音読み	小学校第5学年	95.0	1.8	多くの機能をそなえる
(15)	15	演	音読み	小学校第5学年	87.5	4.8	すばらしい演技におどろく
(16)	16	評	音読み	小学校第5学年	87.7	5.0	自分のしたことを評価する
(17)	17	可	音読み	小学校第5学年	91.7	4.5	グラウンドに入ることを許可する
(18)	18	永	音読み	小学校第5学年	93.4	2.6	永遠にわすれられないものがある
(19)	19	久	訓読み	小学校第5学年	96.5	0.5	久しぶりにいとこに会う
(20)	20	逆	訓読み	小学校第5学年	85.3	7.2	川の流りに逆らう
(21)	21	暴	訓読み	小学校第5学年	92.5	2.5	牛が暴れないようにつなぐ
(22)	22	罪	訓読み	小学校第5学年	89.1	3.5	罪をすなおにみとめる
(23)	23	迷	訓読み	小学校第5学年	98.7	0.8	森の中で道に迷う
(24)	24	領	音読み	小学校第5学年	67.1	14.4	それぞれの領土に色をつける
(25)	25	採	音読み	小学校第5学年	71.1	6.3	めずらしい植物を採集する
(26)	26	墓	音読み	小学校第5学年	83.8	2.8	墓地のそうじをする

表1-3 小学校第5学年 漢字の読み

問題番号	通し番号	出題漢字	音訓別	配当学年等	通過率	無解答率	問題文
(27)	27	潔	音読み	小学校第5学年	82.0	8.4	よごれたまな板を清潔にする
(28)	28	営	音読み	小学校第5学年	90.2	4.4	朝早くから店を営業する
(29)	29	築	音読み	小学校第5学年	83.7	3.8	新しいビルを建築する
(30)	30	寄	音読み	小学校第5学年	55.4	14.3	大きな船が寄港する
(31)	31	耕	音読み	小学校第5学年	76.9	10.8	あれた田を耕作する
(32)	32	混	訓読み	小学校第5学年	98.0	1.6	米に麦を混ぜる
(33)	33	率	訓読み	小学校第5学年	80.7	10.5	たくさんの仲間を率いる
(34)	34	居	訓読み	小学校第5学年	81.8	6.1	バス停に人が居る
(35)	35	導	訓読み	小学校第5学年	91.1	3.6	リーダーとして勝利に導く
(36)	36	幹	訓読み	小学校第5学年	60.7	8.9	この木は幹が細い
(37)	37	過	音読み	小学校第5学年	87.7	5.5	車がたえまなく通過する
(38)	38	属	音読み	小学校第5学年	77.4	10.5	テニスクラブに所属する
(39)	39	銭	音読み	小学校第5学年	67.0	11.0	金銭の計算はむずかしい
(40)	40	絶	訓読み	小学校第5学年	89.8	6.3	わたしは絶えず努力をしている
(41)	41	師	音読み	小学校第5学年	97.2	1.8	いつかは教師になりたい
(42)	42	基	音読み	小学校第5学年	83.5	8.5	基準をはっきりと決める
(43)	43	群	訓読み	小学校第5学年	96.0	2.2	魚の群れを追う
(44)	44	独	音読み	小学校第5学年	77.1	9.5	親から独立してくらす
(45)	45	修	音読み	小学校第5学年	92.9	1.7	こわれたおもちゃを修理する
(46)	46	移	訓読み	小学校第5学年	81.3	4.6	秋から冬へ季節が移る
(47)	47	妻	音読み	小学校第5学年	60.0	5.2	夫妻をパーティーに招く
(48)	48	承	音読み	小学校第5学年	82.4	9.2	全員がすぐに承知した
(49)	49	額	訓読み	小学校第5学年	47.6	10.9	額に大つぶのあせをかく
(50)	50	勢	訓読み	小学校第5学年	63.4	3.4	馬が勢いよく走る



表1-4 小学校第5学年 漢字の書き

表1-4 小学校第5学年 漢字の書き

問題番号	通し番号	出題漢字	音訓別	配当学年等	通過率	無解答率	問題文
二 (1)	51	世	音読み	小学校第3学年	95.9	1.7	せかいで一番長い川を下る
(2)	52	陽	音読み	小学校第3学年	76.8	2.5	東からたいようがのぼる
(3)	53	畑	訓読み	小学校第3学年	94.6	2.0	広いはたけに水をまく
(4)	54	事	音読み	小学校第3学年	81.4	4.5	みんなでしょくじをする
(5)	55	究	音読み	小学校第3学年	55.5	15.6	アリのけんきゅうをする
(6)	56	送	訓読み	小学校第3学年	66.8	26.3	おくりがなをまちがえないようにする
(7)	57	族	音読み	小学校第3学年	59.1	5.1	休みの日はかぞくですごす
(8)	58	屋	音読み	小学校第3学年	51.0	19.5	ビルのおくじょうから町をながめる
(9)	59	銀	音読み	小学校第3学年	74.9	8.0	オリンピックでぎんメダルをもらう
(10)	60	美	訓読み	小学校第3学年	87.0	2.8	うつくしいバラを育てる
(11)	61	脈	音読み	小学校第4学年	68.0	19.5	マラソンの後にみやくをとる
(12)	62	印	音読み	小学校第4学年	49.6	17.1	プリントをいんさつする
(13)	63	陸	音読み	小学校第4学年	73.4	15.6	りにに住む動物に興味をもつ
(14)	64	未	音読み	小学校第4学年	82.5	4.8	みらいのくらしを想像する
(15)	65	無	音読み	小学校第4学年	62.8	16.3	心配はむようである
(16)	66	固	訓読み	小学校第4学年	77.5	11.9	コンクリートでかためる
(17)	67	連	訓読み	小学校第4学年	66.7	24.7	お母さんを公園につれていく
(18)	68	残	訓読み	小学校第4学年	81.8	11.5	田に雪がのこっている
(19)	69	観	音読み	小学校第4学年	26.8	29.2	ハワイをかんこうする
(20)	70	録	音読み	小学校第4学年	59.5	12.8	聞いたことをノートにきろくする
(21)	71	材	音読み	小学校第4学年	67.4	9.5	カレーのざいりょうをそろえる
(22)	72	康	音読み	小学校第4学年	63.7	10.4	野菜はけんこうによい
(23)	73	失	音読み	小学校第4学年	61.0	10.4	わたしはしっぱいをおそれない
(24)	74	焼	訓読み	小学校第4学年	62.6	13.9	魚をあみでやく
(25)	75	浅	訓読み	小学校第4学年	75.7	13.0	底のあさいプールで泳ぐ
(26)	76	側	訓読み	小学校第4学年	59.0	3.2	みぎがわのカードを取る



表1-4 小学校第5学年 漢字の書き

問題番号	通し番号	出題漢字	音訓別	配当学年等	通過率	無解答率	問題文
(27)	77	友達	付表の読み	小学校	63.7	2.5	外でもだちと元気に遊ぶ
(28)	78	要	音読み	小学校第4学年	32.9	19.4	話のよてんをまとめる
(29)	79	満	音読み	小学校第4学年	53.0	6.4	きれいなまんげつをながめる
(30)	80	輪	訓読み	小学校第4学年	52.7	15.2	紙の束をわゴムでくる
(31)	81	不	音読み	小学校第4学年	54.5	18.4	カルシウムがふそくする
(32)	82	説	音読み	小学校第4学年	75.2	10.8	ルールをせつめいする
(33)	83	愛	音読み	小学校第4学年	82.9	7.5	まわりのみんなをあいする
(34)	84	覚	訓読み	小学校第4学年	70.0	22.5	げきのせりふをおぼえる
(35)	85	的	音読み	小学校第4学年	69.0	9.9	もくてきをもって活動する
(36)	86	初	音読み	小学校第4学年	73.9	8.5	さいしょのあいさつをする
(37)	87	量	音読み	小学校第4学年	84.4	7.7	水のりょうを比べる
(38)	88	付	訓読み	小学校第4学年	62.9	31.4	かべにかざりをつける
(39)	89	単	音読み	小学校第4学年	56.3	22.2	メートルは長さのたんいである
(40)	90	折	訓読み	小学校第4学年	57.4	27.6	強い風で木がおれた
(41)	91	容	音読み	小学校第5学年	68.7	9.9	ないようがおもしろい
(42)	92	現	音読み	小学校第5学年	67.6	16.2	絵でひょうげんする
(43)	93	防	音読み	小学校第5学年	51.8	23.3	かぜをよぼうする
(44)	94	舌	訓読み	小学校第5学年	84.5	10.8	犬がしたを出している
(45)	95	接	音読み	小学校第5学年	45.9	14.6	プレゼントをちよくせつわたす
(46)	96	質	音読み	小学校第5学年	52.0	24.9	高いひんしつの大豆でとうふを作る
(47)	97	情	音読み	小学校第5学年	43.4	21.7	正しいじょうほうを伝える
(48)	98	述	訓読み	小学校第5学年	67.6	16.3	言いたいことを強くのべる
(49)	99	経	音読み	小学校第5学年	29.5	32.3	けいけんしたことを新聞にまとめる
(50)	100	険	訓読み	小学校第5学年	32.3	54.2	けわしい山道を歩く

表1-5 小学校第6学年 漢字の読み

表1-5 小学校第6学年 漢字の読み

問題番号	通し番号	出題漢字	音訓別	配当学年等	通過率	無解答率	問題文
一 (1)	1	師	音読み	小学校第5学年	99.2	0.5	いつかは教師になりたい
(2)	2	基	音読み	小学校第5学年	96.6	1.5	基準をはっきりと決める
(3)	3	群	訓読み	小学校第5学年	98.7	0.4	魚の群れを追う
(4)	4	独	音読み	小学校第5学年	95.9	1.6	親から独立してくらす
(5)	5	修	音読み	小学校第5学年	97.3	0.3	こわれたおもちゃを修理する
(6)	6	移	訓読み	小学校第5学年	93.8	0.8	秋から冬へ季節が移る
(7)	7	妻	音読み	小学校第5学年	66.1	3.2	夫妻をパーティーに招く
(8)	8	承	音読み	小学校第5学年	90.0	4.3	全員がすぐに承知した
(9)	9	額	訓読み	小学校第5学年	76.6	2.9	額に大つぶのあせをかく
(10)	10	勢	訓読み	小学校第5学年	69.0	1.6	馬が勢いよく走る
(11)	11	詞	音読み	小学校第6学年	96.2	0.9	この曲の歌詞が好きだ
(12)	12	策	音読み	小学校第6学年	86.1	4.7	みんなで方策を練る
(13)	13	蔵	音読み	小学校第6学年	79.0	0.5	くさらないように肉を冷蔵する
(14)	14	奏	音読み	小学校第6学年	97.7	0.7	音楽会でピアノを演奏する
(15)	15	棒	音読み	小学校第6学年	98.3	0.3	木の棒をつえの代わりに使う
(16)	16	否	音読み	小学校第6学年	92.5	1.4	相手の考えを否定する
(17)	17	律	音読み	小学校第6学年	97.4	1.1	急に法律が変わることはない
(18)	18	脳	音読み	小学校第6学年	99.1	0.4	脳の研究をする
(19)	19	探	訓読み	小学校第6学年	99.2	0.3	住むための家を探す
(20)	20	泉	訓読み	小学校第6学年	97.2	0.6	森の中で泉がわく
(21)	21	値	訓読み	小学校第6学年	93.4	2.9	だれにとっても値打ちがある
(22)	22	背	訓読み	小学校第6学年	98.5	0.4	つかれたので背すじをのばす
(23)	23	討	音読み	小学校第6学年	89.8	2.4	クラスで討論する
(24)	24	創	音読み	小学校第6学年	80.7	3.8	創作することを楽しむ
(25)	25	署	音読み	小学校第6学年	91.8	0.6	警察署にさいふを届ける
(26)	26	勤	音読み	小学校第6学年	85.9	5.2	一日の勤務が終わる

表1-5 小学校第6学年 漢字の読み

問題番号	通し番号	出題漢字	音訓別	配当学年等	通過率	無解答率	問題文
(27)	27	鋼	音読み	小学校第6学年	69.5	5.1	鉄鋼を輸送する
(28)	28	傷	音読み	小学校第6学年	85.3	5.1	交通事故で負傷する
(29)	29	党	音読み	小学校第6学年	84.1	4.1	いろいろな政党がある
(30)	30	難	訓読み	小学校第6学年	90.7	0.6	難しい計算を習う
(31)	31	善	訓読み	小学校第6学年	75.8	10.1	善い行いをほめる
(32)	32	刻	訓読み	小学校第6学年	95.8	2.1	包丁で野菜を刻む
(33)	33	絹	訓読み	小学校第6学年	81.1	6.1	絹の服を着る
(34)	34	我	訓読み	小学校第6学年	96.4	1.9	我々の苦勞がむくわれる
(35)	35	乱	訓読み	小学校第6学年	93.0	1.8	並んでいた列が乱れる
(36)	36	尺	音読み	小学校第6学年	54.5	11.4	五万分の一の縮尺の地図を買う
(37)	37	誠	音読み	小学校第6学年	84.7	6.5	誠実な心を育てる
(38)	38	潮	音読み	小学校第6学年	53.3	12.5	干潮の時にアサリをとる
(39)	39	革	音読み	小学校第6学年	75.1	6.5	会社の組織を改革する
(40)	40	窓	音読み	小学校第6学年	55.7	13.0	車窓からの景色をながめる
(41)	41	激	音読み	小学校第6学年	93.0	0.8	感激してなみだを流す
(42)	42	郵便	音読み	小学校第6学年	98.6	0.7	郵便を受け取る
(43)	43	展	音読み	小学校第6学年	94.4	2.1	町が発展してにぎわう
(44)	44	閉	訓読み	小学校第6学年	99.5	0.3	まぶたを閉じる
(45)	45	批	音読み	小学校第6学年	74.1	5.2	映画を批評する
(46)	46	延	音読み	小学校第6学年	88.8	2.6	野球の試合が延期になる
(47)	47	穀	音読み	小学校第6学年	64.8	9.6	穀物の生産がさかんである
(48)	48	従	訓読み	小学校第6学年	82.2	3.5	規則に従って行動する
(49)	49	胸	音読み	小学校第6学年	63.3	12.7	保健室で胸囲を測る
(50)	50	降	訓読み	小学校第6学年	98.8	0.4	雨が降って水たまりができる

表1-6 小学校第6学年 漢字の書き

表1-6 小学校第6学年 漢字の書き

問題番号	通し番号	出題漢字	音訓別	配当学年等	通過率	無解答率	問題文
二 (1)	51	不	音読み	小学校第4学年	60.7	8.9	カルシウムがふそくする
(2)	52	説	音読み	小学校第4学年	83.4	7.0	ルールをせつめいする
(3)	53	愛	音読み	小学校第4学年	93.2	3.3	まわりのみんなをあいする
(4)	54	覚	訓読み	小学校第4学年	77.0	17.4	劇のせりふをおぼえる
(5)	55	的	音読み	小学校第4学年	79.2	5.5	もくてきをもって活動する
(6)	56	初	音読み	小学校第4学年	81.2	3.7	さいしょのあいさつをする
(7)	57	量	音読み	小学校第4学年	91.1	4.3	水のりょうを比べる
(8)	58	付	訓読み	小学校第4学年	71.5	23.0	かべにかざりをつける
(9)	59	単	音読み	小学校第4学年	71.7	13.3	メートルは長さのたんいである
(10)	60	折	訓読み	小学校第4学年	68.2	22.5	強い風で木がおれた
(11)	61	酸	音読み	小学校第5学年	86.8	4.7	さんそはとても大事なものだ
(12)	62	術	音読み	小学校第5学年	74.0	8.5	ぎじゅつが日に日に進歩する
(13)	63	興	音読み	小学校第5学年	85.2	6.4	科学の本にきょうみをもつ
(14)	64	件	音読み	小学校第5学年	60.0	16.6	じょうけんを同じにする
(15)	65	銅	音読み	小学校第5学年	61.9	8.6	広場にどうぞうを建てる
(16)	66	支	訓読み	小学校第5学年	81.2	15.1	柱は家をささえている
(17)	67	貧	訓読み	小学校第5学年	70.8	23.0	まずしくて心が豊かだ
(18)	68	布	訓読み	小学校第5学年	79.1	10.8	ぬのをいろいろな色に染める
(19)	69	均	音読み	小学校第5学年	35.3	25.1	スイカをきんとうに分ける
(20)	70	往	音読み	小学校第5学年	56.1	11.7	バスが駅と団地をおうふくする
(21)	71	常	音読み	小学校第5学年	57.1	19.5	カラスの数がひじょうに多い
(22)	72	能	音読み	小学校第5学年	70.3	12.3	かのうな限り努力する
(23)	73	留	音読み	小学校第5学年	52.0	23.5	仕事で自宅をるすにする
(24)	74	増	訓読み	小学校第5学年	80.4	12.4	暑さで水の使用がふえる
(25)	75	燃	訓読み	小学校第5学年	75.8	7.5	かれ葉をもやす
(26)	76	張	訓読み	小学校第5学年	53.3	38.4	冬になると池に氷がはる

表1-6 小学校第6学年 漢字の書き

問題番号	通し番号	出題漢字	音訓別	配当学年等	通過率	無解答率	問題文
(27)	77	序	音読み	小学校第5学年	50.4	16.7	じゅんじょよく体育館に入る
(28)	78	犯	音読み	小学校第5学年	71.9	6.9	にげるはんにんを追いかける
(29)	79	旧	音読み	小学校第5学年	64.9	12.9	きゅうしきの機械は使いにくい
(30)	80	設	訓読み	小学校第5学年	34.3	53.4	委員会をもうける
(31)	81	容	音読み	小学校第5学年	79.9	6.3	ないようがおもしろい
(32)	82	現	音読み	小学校第5学年	74.6	13.8	絵でひょうげんする
(33)	83	防	音読み	小学校第5学年	66.0	14.8	かぜをよぼうする
(34)	84	舌	訓読み	小学校第5学年	90.4	6.5	犬がしたを出している
(35)	85	接	音読み	小学校第5学年	58.8	11.5	プレゼントをちよくせつわたす
(36)	86	質	音読み	小学校第5学年	69.9	15.7	高いひんしつの大豆でとうふを作る
(37)	87	情	音読み	小学校第5学年	62.3	13.7	正しいじょうほうを伝える
(38)	88	述	訓読み	小学校第5学年	69.0	15.0	言いたいことを強くのべる
(39)	89	経	音読み	小学校第5学年	44.6	25.8	けいけんしたことを新聞にまとめる
(40)	90	険	訓読み	小学校第5学年	57.9	29.7	けわしい山道を歩く
(41)	91	宇	音読み	小学校第6学年	80.8	2.9	うちゅうへの旅行にあこがれる
(42)	92	乳	音読み	小学校第6学年	86.0	3.6	ぎゅうにゅうを飲む
(43)	93	秘	音読み	小学校第6学年	70.2	10.3	ひみつの宝箱を開ける
(44)	94	幼	訓読み	小学校第6学年	78.0	11.6	おさないころを思い出す
(45)	95	誌	音読み	小学校第6学年	60.9	11.9	ざっしを買って読む
(46)	96	糖	音読み	小学校第6学年	59.3	11.7	紅茶にさとうを入れる
(47)	97	段	音読み	小学校第6学年	59.1	17.4	だんらくに気をつける
(48)	98	認	訓読み	小学校第6学年	68.3	21.2	自分のまちがいをみとめる
(49)	99	覧	音読み	小学校第6学年	33.6	25.8	「おしらせ」をかいらんする
(50)	100	疑	訓読み	小学校第6学年	39.4	43.4	うたがいを晴らす

表1-7 中学校第1学年 漢字の読み

表1-7 中学校第1学年 漢字の読み

問題番号	通し番号	出題漢字	音訓別	配当学年等	通過率	無解答率	問題文
一 (1)	1	激	音読み	小学校第6学年	97.6	0.4	感激してなみだを流す
(2)	2	郵	音読み	小学校第6学年	99.3	0.4	郵便を受け取る
(3)	3	展	音読み	小学校第6学年	95.9	1.3	町が発展してにぎわう
(4)	4	閉	訓読み	小学校第6学年	99.8	0.1	まぶたを閉じる
(5)	5	批	音読み	小学校第6学年	75.5	2.1	映画を批評する
(6)	6	延	音読み	小学校第6学年	92.0	1.3	野球の試合が延期になる
(7)	7	穀	音読み	小学校第6学年	77.6	5.0	穀物の生産がさかんである
(8)	8	従	訓読み	小学校第6学年	90.8	1.3	規則に従って行動する
(9)	9	胸	音読み	小学校第6学年	73.2	9.2	保健室で胸囲を測る
(10)	10	降	訓読み	小学校第6学年	99.6	0.2	雨が降って水たまりができる
(11)	11	淡	訓読み	中学校第1学年	69.6	6.9	淡い色の花
(12)	12	裕	音読み	中学校第1学年	96.5	2.1	余裕をもって出かける
(13)	13	依	音読み	中学校第1学年	93.8	2.6	依然として変わらない
(14)	14	響	音読み	中学校第1学年	92.4	2.6	反響が大きい
(15)	15	趣	訓読み	中学校第1学年	31.8	18.1	しっとりとした趣のある庭
(16)	16	遣	音読み	中学校第1学年	85.3	6.4	海外に派遣される
(17)	17	抱	訓読み	中学校第1学年	92.9	1.8	ひざを抱える
(18)	18	違	音読み	中学校第1学年	63.6	14.9	考えに相違がある
(19)	19	紹	音読み	中学校第1学年	98.8	0.6	ふるさとを紹介する
(20)	20	鋭	訓読み	中学校第1学年	91.3	2.4	切れ味が鋭い
(21)	21	奥	訓読み	中学校第1学年	99.3	0.4	森の奥の温泉
(22)	22	七夕	付表の読み	小学校	95.0	1.6	七夕祭りに行く
(23)	23	吹	訓読み	中学校第1学年	99.6	0.3	そよ風が吹いている
(24)	24	援	音読み	中学校第1学年	98.7	0.5	クラスのチームを応援する
(25)	25	矛	音読み	中学校第1学年	93.0	2.8	考えが矛盾している
(26)	26	杯	音読み	中学校第1学年	97.8	0.5	コップ二杯の水

表1-7 中学校第1学年 漢字の読み

問題番号	通し番号	出題漢字	音訓別	配当学年等	通過率	無解答率	問題文
(27)	27	舞	音読み	中学校第1学年	97.4	1.0	舞台にあがる
(28)	28	上手	付表の読み	小学校	97.5	0.4	ギターを上手にひく
(29)	29	黙	音読み	中学校第1学年	72.5	5.1	本を黙読する
(30)	30	堅	訓読み	中学校第1学年	93.1	0.9	口が堅い
(31)	31	柄	訓読み	中学校第1学年	90.7	3.5	おだやかな人柄
(32)	32	環	音読み	中学校第1学年	99.0	0.8	住みやすい環境をととのえる
(33)	33	彼	音読み	中学校第1学年	62.5	18.5	お彼岸に墓参りをする
(34)	34	鑑	音読み	中学校第1学年	97.0	1.7	オペラを鑑賞する
(35)	35	距	音読み	中学校第1学年	98.7	0.8	駅までかなり距離がある
(36)	36	逃	訓読み	中学校第1学年	92.1	1.3	ピンチを逃れる
(37)	37	況	音読み	中学校第1学年	54.2	11.5	はがきで近況を知らせる
(38)	38	玄	音読み	中学校第1学年	97.9	1.1	玄関をそうじする
(39)	39	稿	音読み	中学校第1学年	95.5	2.9	原稿を書く
(40)	40	脱	訓読み	中学校第1学年	97.9	0.7	服を脱ぐ
(41)	41	突	音読み	中学校第1学年	95.0	2.1	標準記録を突破する
(42)	42	瞬	音読み	中学校第1学年	97.7	1.0	ジャンプする瞬間をとらえる
(43)	43	途	音読み	中学校第1学年	52.5	13.6	希望に満ちた前途
(44)	44	倒	訓読み	中学校第1学年	97.2	1.1	病に倒れる
(45)	45	筒	音読み	中学校第1学年	98.2	0.9	水筒を持っていく
(46)	46	跡	音読み	中学校第1学年	89.2	4.5	サルの群れを追跡する
(47)	47	影	音読み	中学校第1学年	59.8	8.8	スクリーンに投影する
(48)	48	抗	音読み	中学校第1学年	96.6	2.3	空気の抵抗がある
(49)	49	互	訓読み	中学校第1学年	98.8	0.8	お互いに協力する
(50)	50	徴	音読み	中学校第1学年	44.7	11.3	会費を徴収する



表1-8 中学校第1学年 漢字の書き

表1-8 中学校第1学年 漢字の書き

問題番号	通し番号	出題漢字	音訓別	配当学年等	通過率	無解答率	問題文
二 (1)	51	容	音読み	小学校第5学年	87.5	6.2	ナイヨウがおもしろい
(2)	52	現	音読み	小学校第5学年	83.4	10.7	絵でヒョウゲンする
(3)	53	防	音読み	小学校第5学年	66.8	18.1	かぜをヨボウする
(4)	54	舌	訓読み	小学校第5学年	89.8	7.5	犬がシタを出している
(5)	55	接	音読み	小学校第5学年	78.4	15.1	プレゼントをチョコセツ渡す
(6)	56	質	音読み	小学校第5学年	80.7	13.5	高いヒンシツの大豆でとうふを作る
(7)	57	情	音読み	小学校第5学年	68.4	13.0	正しいジョウホウを伝える
(8)	58	述	訓読み	小学校第5学年	58.1	23.0	言いたいことを強くノべる
(9)	59	経	音読み	小学校第5学年	58.7	21.3	ケイケンしたことを新聞にまとめる
(10)	60	険	訓読み	小学校第5学年	61.0	26.6	ケワしい山道を歩く
(11)	61	宇	音読み	小学校第6学年	81.1	4.5	ウチュウへの旅行にあこがれる
(12)	62	乳	音読み	小学校第6学年	90.2	3.2	ギユウニユウを飲む
(13)	63	秘	音読み	小学校第6学年	81.0	7.4	ヒミツの宝箱を開ける
(14)	64	幼	訓読み	小学校第6学年	80.4	11.4	オサナイころを思い出す
(15)	65	誌	音読み	小学校第6学年	64.5	11.4	ザッシを買って読む
(16)	66	糖	音読み	小学校第6学年	75.8	7.0	紅茶にサトウを入れる
(17)	67	段	音読み	小学校第6学年	73.1	13.8	ダンラクに気をつける
(18)	68	認	訓読み	小学校第6学年	66.3	25.9	自分のまちがいをミトめる
(19)	69	覧	音読み	小学校第6学年	33.9	31.4	「おしらせ」をカイランする
(20)	70	疑	訓読み	小学校第6学年	45.4	42.5	ウタガいを晴らす
(21)	71	養	音読み	小学校第4学年	80.3	9.7	エイヨウのバランスを考える
(22)	72	節	音読み	小学校第4学年	66.8	12.0	さわやかなキセツ
(23)	73	拾	訓読み	小学校第3学年	60.9	15.5	ドングリをヒロウ
(24)	74	公	音読み	小学校第2学年	61.0	16.5	コウシキを使って面積を求める
(25)	75	親	訓読み	小学校第2学年	65.3	29.8	古典にシタしむ
(26)	76	池	音読み	小学校第2学年	65.4	5.3	新しいデンチを入れる

表1-8 中学校第1学年 漢字の書き

問題番号	通し 番号	出題漢字	音訓別	配当学年等	通 過 率	無解答 率	問題文
(27)	77	局	音読み	小学校第3学年	70.7	11.6	ヤッキョクで痛み止めを買う
(28)	78	借	訓読み	小学校第4学年	63.0	12.6	えんぴつをカリる
(29)	79	用	訓読み	小学校第2学年	59.4	24.4	道具をモチいる
(30)	80	束	音読み	小学校第4学年	83.7	9.0	ヤクソクを守る
(31)	81	危	訓読み	小学校第6学年	68.7	19.9	アブない場所
(32)	82	善	音読み	小学校第6学年	37.8	32.8	生活をカイゼンする
(33)	83	拡	音読み	小学校第6学年	28.0	40.9	道はばをカクチョウする
(34)	84	優	訓読み	中学校*	69.7	15.4	妹はとてもヤサしい性格だ
(35)	85	層	音読み	小学校第6学年	76.4	8.1	古いチソウから化石が見つかる
(36)	86	捨	音読み	小学校第6学年	63.4	9.4	一円以下をシシャ五入する
(37)	87	専	音読み	小学校第6学年	41.0	18.1	センモンの話をする
(38)	88	忘	訓読み	小学校第6学年	87.2	9.3	かばんをワスれる
(39)	89	操	音読み	小学校第6学年	77.7	7.3	早起きしてラジオタイソウをする
(40)	90	縮	音読み	小学校第6学年	64.0	15.3	作業時間をタンシュクする
(41)	91	届	訓読み	小学校第6学年	82.3	13.4	手紙がトドク
(42)	92	域	音読み	小学校第6学年	57.2	22.9	立ち入り禁止のクイキ
(43)	93	窓	音読み	小学校第6学年	48.3	21.9	小学校のドウソウ会を開く
(44)	94	盛	訓読み	小学校第6学年	74.9	17.4	料理をモリつける
(45)	95	敬	音読み	小学校第6学年	48.1	31.6	ソクケイされる学者になる
(46)	96	枚	音読み	小学校第6学年	90.3	7.1	紙のミスウをかぞえる
(47)	97	呼	訓読み	小学校第6学年	90.2	7.7	名前をヨぶ
(48)	98	貴	音読み	小学校第6学年	54.3	28.5	キチョウな意見をいただく
(49)	99	針	音読み	小学校第6学年	42.8	31.8	町づくりのハウシンを決定する
(50)	100	並	訓読み	小学校第6学年	81.6	15.3	ナラんで歩く

\* の出題漢字は、小学校配当漢字であるが中学校で指導する読みで出題したことを示す。

表1-9 中学校第2学年 漢字の読み

表1-9 中学校第2学年 漢字の読み

問題番号	通し番号	出題漢字	音訓別	配当学年等	通過率	無解答率	問題文
一 (1)	1	淡	訓読み	中学校第1学年	84.1	3.6	淡い色の花
(2)	2	裕	音読み	中学校第1学年	97.6	1.0	余裕をもって出かける
(3)	3	依	音読み	中学校第1学年	95.6	1.3	依然として変わらない
(4)	4	響	音読み	中学校第1学年	94.9	1.5	反響が大きい
(5)	5	趣	訓読み	中学校第1学年	60.3	11.0	しっとりとした趣のある庭
(6)	6	遣	音読み	中学校第1学年	91.4	2.8	海外に派遣される
(7)	7	抱	訓読み	中学校第1学年	95.3	1.2	ひざを抱える
(8)	8	違	音読み	中学校第1学年	65.6	14.1	考えに相違がある
(9)	9	紹	音読み	中学校第1学年	99.2	0.4	ふるさとを紹介する
(10)	10	鋭	訓読み	中学校第1学年	92.8	1.5	切れ味が鋭い
(11)	11	慌	訓読み	中学校第2学年	80.8	1.9	慌ただしい日を過ごす
(12)	12	珍	訓読み	中学校第2学年	84.3	1.6	珍しい動物
(13)	13	架	音読み	中学校第2学年	93.6	2.9	架空の話をする
(14)	14	抽	音読み	中学校第2学年	64.7	8.0	抽象的な意見
(15)	15	嘆	音読み	中学校第2学年	40.0	8.8	感嘆の声をあげる
(16)	16	絡	音読み	中学校第2学年	51.0	8.3	短絡的な考え方
(17)	17	拒	音読み	中学校第2学年	94.6	1.4	申し出を拒否する
(18)	18	添	訓読み	中学校第2学年	86.8	3.5	お礼の言葉を添える
(19)	19	駆	音読み	中学校第2学年	72.4	10.1	技術を駆使する
(20)	20	衝	音読み	中学校第2学年	91.1	1.7	衝撃を受ける
(21)	21	小豆	付表の読み	中学校	71.2	4.1	小豆でおしるこを作る
(22)	22	殻	訓読み	中学校第2学年	97.4	1.4	貝殻を拾う
(23)	23	扱	訓読み	中学校第2学年	90.7	3.6	扱いに注意する
(24)	24	較	音読み	中学校第2学年	94.0	1.5	両者を比較する
(25)	25	誉	音読み	中学校第2学年	92.1	2.2	名誉ある賞を受ける
(26)	26	威	音読み	中学校第2学年	80.1	9.6	威厳を保つ

表1-9 中学校第2学年 漢字の読み

問題番号	通し番号	出題漢字	音訓別	配当学年等	通過率	無解答率	問題文
(27)	27	渦	訓読み	中学校第2学年	94.6	3.4	風が渦をまいている
(28)	28	掘	音読み	中学校第2学年	94.8	2.4	遺跡の発掘調査
(29)	29	偉	音読み	中学校第2学年	96.0	1.6	偉大な人
(30)	30	昇	訓読み	中学校第2学年	96.4	1.2	日が昇る
(31)	31	縁	音読み	中学校第2学年	95.3	1.5	お金に縁がない
(32)	32	雪崩	付表の読み	中学校	77.7	6.4	雪崩がおきる
(33)	33	到	音読み	中学校第2学年	89.0	1.7	北極に到達する
(34)	34	乾	訓読み	中学校第2学年	98.2	1.1	ハンカチが乾く
(35)	35	滅	音読み	中学校第2学年	92.7	1.9	森が消滅する
(36)	36	含	訓読み	中学校第2学年	98.1	0.8	塩分を含んだ水
(37)	37	緊	音読み	中学校第2学年	95.6	1.5	緊急の事態
(38)	38	忙	音読み	中学校第2学年	82.2	6.9	多忙な毎日
(39)	39	尋	訓読み	中学校第2学年	98.3	1.0	道を尋ねる
(40)	40	隣	音読み	中学校第2学年	72.2	6.2	近隣の町
(41)	41	悔	音読み	中学校第2学年	93.7	3.4	後悔先に立たず
(42)	42	継	音読み	中学校第2学年	65.1	11.1	伝統文化を継承する
(43)	43	尽	訓読み	中学校第2学年	97.3	1.7	みんなのために尽くす
(44)	44	賢	音読み	中学校第2学年	89.0	4.4	賢明な判断
(45)	45	耐	訓読み	中学校第2学年	96.3	1.1	寒さに耐える
(46)	46	襲	音読み	中学校第2学年	83.2	4.1	寒波が襲来する
(47)	47	替	音読み	中学校第2学年	67.8	3.1	選手を交替させる
(48)	48	柔	音読み	中学校第2学年	86.8	5.9	柔軟に対応する
(49)	49	歳	音読み	中学校第2学年	70.5	6.9	歳末大売り出しが始まる
(50)	50	施	音読み	中学校第2学年	83.0	1.9	試験を実施する

表1-10 中学校第2学年 漢字の書き

表1-10 中学校第2学年 漢字の書き

問題番号	通し番号	出題漢字	音訓別	配当学年等	通過率	無解答率	問題文
二 (1)	51	宇	音読み	小学校第6学年	83.8	2.7	ウチュウへの旅行にあこがれる
(2)	52	乳	音読み	小学校第6学年	92.0	2.1	ギュウニウを飲む
(3)	53	秘	音読み	小学校第6学年	84.3	4.8	ヒミツの宝箱を開ける
(4)	54	幼	訓読み	小学校第6学年	82.4	7.7	オサナイころを思い出す
(5)	55	誌	音読み	小学校第6学年	67.7	8.5	ザッシを買って読む
(6)	56	糖	音読み	小学校第6学年	77.5	7.3	紅茶にサウを入れる
(7)	57	段	音読み	小学校第6学年	77.9	11.5	ダンラクに気をつける
(8)	58	認	訓読み	小学校第6学年	76.1	19.4	自分のまちがいをミトめる
(9)	59	覧	音読み	小学校第6学年	43.2	26.8	「おしらせ」をカイランする
(10)	60	疑	訓読み	小学校第6学年	51.9	37.0	ウタガいを晴らす
(11)	61	率	音読み	小学校第5学年	63.1	10.2	合格するカクリツが高い
(12)	62	録	音読み	小学校第4学年	70.5	9.6	声をロクオンする
(13)	63	画	音読み	小学校第2学年	90.6	3.3	外国のエイガをみる
(14)	64	備	音読み	小学校第5学年	75.9	7.4	食事のジュンビをする
(15)	65	乗	音読み	小学校第3学年	73.5	12.4	バスにジョウシャする
(16)	66	績	音読み	小学校第5学年	17.6	31.8	仕事で輝かしいコウセキを残す
(17)	67	設	音読み	小学校第5学年	58.2	23.6	目標をセツティする
(18)	68	待	音読み	小学校第3学年	28.9	37.0	部屋でタイキする
(19)	69	努	訓読み	小学校第4学年	34.1	23.3	早起きにツトめる
(20)	70	荷	訓読み	小学校第3学年	68.7	20.1	重いニを背負う
(21)	71	賃	音読み	小学校第6学年	62.1	13.5	ウンチンの値上げ
(22)	72	障	音読み	小学校第6学年	51.5	23.6	テレビがコショウする
(23)	73	困	訓読み	小学校第6学年	69.4	19.7	答えにコマル
(24)	74	乱	音読み	小学校第6学年	51.0	25.7	頭がコンランする
(25)	75	処	音読み	小学校第6学年	38.9	40.2	必要なショチをとる
(26)	76	訳	音読み	小学校第6学年	67.4	12.6	外国語のツウヤクをする

表1-10 中学校第2学年 漢字の書き

問題番号	通し番号	出題漢字	音訓別	配当学年等	通過率	無解答率	問題文
(27)	77	納	音読み	中学校*	61.1	22.9	話をしてナットクさせる
(28)	78	除	訓読み	小学校第6学年	59.1	31.3	不良品を取りノゾク
(29)	79	装	音読み	小学校第6学年	68.4	10.7	フクソウを整える
(30)	80	郵	音読み	小学校第6学年	60.7	13.8	書類をユウビンで送る
(31)	81	暖	音読み	小学校第6学年	69.8	9.7	オンダンな気候
(32)	82	奏	音読み	小学校第6学年	52.9	19.8	ピアノのエンソウをきく
(33)	83	降	訓読み	小学校第6学年	85.1	10.2	雨がふる
(34)	84	頂	音読み	小学校第6学年	85.1	7.6	三角形のチョウテン
(35)	85	危	音読み	小学校第6学年	69.7	8.6	キケンな場所には近づかない
(36)	86	暮	訓読み	小学校第6学年	74.1	20.3	年のくれ
(37)	87	済	音読み	小学校第6学年	70.7	19.2	ケイザイについて学ぶ
(38)	88	誤	音読み	小学校第6学年	61.0	20.1	発言をみんなにゴカイされる
(39)	89	異	訓読み	小学校第6学年	69.9	23.0	コトなる意見を出す
(40)	90	収	音読み	小学校第6学年	36.6	20.5	ゴミをシュウシュウする
(41)	91	熟	音読み	小学校第6学年	41.7	34.5	ジユクレンを要する仕事
(42)	92	善	音読み	小学校第6学年	62.4	16.0	行いのゼンアクを判断する
(43)	93	警	音読み	小学校第6学年	65.4	15.9	ケイサツ署をさがす
(44)	94	展	音読み	小学校第6学年	21.9	27.1	テンボウ台にのぼる
(45)	95	姿	訓読み	小学校第6学年	77.6	18.1	鏡にスガタをうつす
(46)	96	胸	訓読み	小学校第6学年	78.0	11.3	なつかしさでムネがいっぱいになる
(47)	97	幕	音読み	小学校第6学年	75.2	10.1	徳川家康がバクフをひらく
(48)	98	訪	訓読み	中学校*	66.4	28.9	先生の家をオトズれる
(49)	99	巻	訓読み	小学校第6学年	65.1	23.4	包帯をまく
(50)	100	沿	音読み	小学校第6学年	46.4	23.7	エンガンの工業地帯

\* の出題漢字は、小学校配当漢字であるが中学校で指導する読みで出題したことを示す。

表1-11 中学校第3学年 漢字の読み

表1-11 中学校第3学年 漢字の読み

問題番号	通し番号	出題漢字	音訓別	配当学年等	通過率	無解答率	問題文
一 (1)	1	慌	訓読み	中学校第2学年	78.5	0.9	慌ただしい日を過ごす
(2)	2	珍	訓読み	中学校第2学年	84.3	1.0	珍しい動物
(3)	3	架	音読み	中学校第2学年	95.9	2.1	架空の話をする
(4)	4	抽	音読み	中学校第2学年	75.4	6.3	抽象的な意見
(5)	5	嘆	音読み	中学校第2学年	44.9	6.3	感嘆の声をあげる
(6)	6	絡	音読み	中学校第2学年	53.5	6.3	短絡的な考え方
(7)	7	拒	音読み	中学校第2学年	96.6	1.0	申し出を拒否する
(8)	8	添	訓読み	中学校第2学年	89.7	2.1	お礼の言葉を添える
(9)	9	駆	音読み	中学校第2学年	77.6	7.0	技術を駆使する
(10)	10	衝	音読み	中学校第2学年	94.4	1.1	衝撃を受ける
(11)	11	仰	訓読み	中学校第3学年	88.8	3.2	天を仰ぐ
(12)	12	緩	訓読み	中学校第3学年	58.0	1.2	緩やかな流れ
(13)	13	虐	音読み	中学校第3学年	70.0	5.0	残虐なふるまい
(14)	14	雇	訓読み	中学校第3学年	88.7	4.2	アルバイトを雇う
(15)	15	誓	音読み	中学校第3学年	40.3	1.7	誓約書を書く
(16)	16	催	訓読み	中学校第3学年	64.3	14.1	歓迎会を催す
(17)	17	該	音読み	中学校第3学年	76.2	4.3	条件に該当する
(18)	18	相撲	付表の読み	中学校	94.0	1.3	相撲をとる
(19)	19	偏	訓読み	中学校第3学年	47.8	15.4	偏った考えをもつ
(20)	20	償	音読み	中学校第3学年	97.1	0.8	損害を弁償する
(21)	21	渴	訓読み	中学校第3学年	99.0	0.4	のどが渴く
(22)	22	雰	音読み	中学校第3学年	76.8	0.3	雰囲気のよい店
(23)	23	驚	音読み	中学校第3学年	87.2	4.7	驚異的なスピード
(24)	24	朽	訓読み	中学校第3学年	71.6	7.6	朽ち果てた丸木橋
(25)	25	凝	音読み	中学校第3学年	75.9	3.8	一点を凝視する
(26)	26	握	音読み	中学校第3学年	87.6	5.3	内容を把握する



表1-11 中学校第3学年 漢字の読み

問題番号	通し番号	出題漢字	音訓別	配当学年等	通過率	無解答率	問題文
(27)	27	岐	音読み	中学校第3学年	61.3	14.8	人生の岐路に立つ
(28)	28	風邪	付表の読み	中学校	99.2	0.4	風邪をひく
(29)	29	詳	訓読み	中学校第3学年	97.5	1.1	詳しい説明をする
(30)	30	眺	訓読み	中学校第3学年	98.3	0.5	窓の外を眺める
(31)	31	励	音読み	中学校第3学年	71.7	7.2	選手を激励する
(32)	32	匿	音読み	中学校第3学年	65.3	7.2	匿名でリクエストする
(33)	33	傑	音読み	中学校第3学年	86.8	4.3	これが彼の最高傑作だ
(34)	34	遂	訓読み	中学校第3学年	93.9	0.6	終わりまでやり遂げる
(35)	35	乏	音読み	中学校第3学年	72.8	8.9	酸素が欠乏する
(36)	36	致	音読み	中学校第3学年	89.7	4.0	致命的な問題がある
(37)	37	謙	音読み	中学校第3学年	84.4	7.7	謙虚にふるまう
(38)	38	祉	音読み	中学校第3学年	98.8	0.7	福祉に関心をもつ
(39)	39	幻	音読み	中学校第3学年	91.2	1.9	幻想の世界の物語
(40)	40	疎	音読み	中学校第3学年	75.4	11.5	友と疎遠になる
(41)	41	誇	音読み	中学校第3学年	31.0	17.2	誇張して話す
(42)	42	衰	訓読み	中学校第3学年	78.8	5.6	勢いが衰える
(43)	43	懇	音読み	中学校第3学年	88.7	5.2	懇談会に出席する
(44)	44	慎	音読み	中学校第3学年	96.2	1.7	慎重に行動する
(45)	45	錯	音読み	中学校第3学年	95.6	2.7	錯覚を起こす
(46)	46	循	音読み	中学校第3学年	92.0	3.4	水を循環させる
(47)	47	穏	訓読み	中学校第3学年	93.0	1.5	彼は穏やかな人だ
(48)	48	潤	音読み	中学校第3学年	36.2	20.6	機械に潤滑油をさす
(49)	49	穫	音読み	中学校第3学年	96.4	0.9	小麦を収穫する
(50)	50	執	音読み	中学校第3学年	61.4	5.6	物事に執着する

表1-12 中学校第3学年 漢字の書き

表1-12 中学校第3学年 漢字の書き

問題番号	通し番号	出題漢字	音訓別	配当学年等	通過率	無解答率	問題文
二 (1)	51	速	音読み	小学校第3学年	75.1	6.3	直線コースでカソクする
(2)	52	匂	音読み	小学校第5学年	75.7	5.8	国語の時間にハイクをつくる
(3)	53	練	音読み	小学校第3学年	64.5	14.9	避難クンレンを行う
(4)	54	健	音読み	小学校第4学年	45.4	26.6	ケンゼンな精神を養う
(5)	55	承	音読み	小学校第5学年	33.4	19.7	申し出をショウニンする
(6)	56	典	音読み	小学校第4学年	38.8	30.4	テンケイ的な例を示す
(7)	57	省	訓読み	小学校第4学年	46.2	41.1	無駄をハブク
(8)	58	額	音読み	小学校第5学年	69.1	7.7	キンガクを計算する
(9)	59	希	音読み	小学校第4学年	86.1	5.3	大きなキボウをもつ
(10)	60	久	訓読み	小学校第5学年	87.4	11.0	友とヒサしぶりに会う
(11)	61	賃	音読み	小学校第6学年	76.1	8.3	ウンチンの値上げ
(12)	62	障	音読み	小学校第6学年	67.2	15.4	テレビがコショウする
(13)	63	困	訓読み	小学校第6学年	80.7	11.3	答えにコマる
(14)	64	乱	音読み	小学校第6学年	60.6	16.8	頭がコンランする
(15)	65	処	音読み	小学校第6学年	45.8	32.4	必要なショチをとる
(16)	66	訳	音読み	小学校第6学年	70.4	10.6	外国語のツウヤクをする
(17)	67	納	音読み	中学校*	74.7	12.2	話をしてナツクさせる
(18)	68	除	訓読み	小学校第6学年	62.0	27.6	不良品を取りノゾク
(19)	69	装	音読み	小学校第6学年	70.7	9.3	フクソウを整える
(20)	70	郵	音読み	小学校第6学年	69.3	10.0	書類をユウビンで送る
(21)	71	権	音読み	小学校第6学年	86.9	5.6	互いのケンリを守る
(22)	72	劇	音読み	小学校第6学年	59.6	13.1	エンゲキを見に行く
(23)	73	補	訓読み	小学校第6学年	61.6	22.2	燃料をオギナウ
(24)	74	革	音読み	小学校第6学年	64.9	18.9	カイカク案を出す
(25)	75	傷	訓読み	小学校第6学年	61.3	10.3	キズグチが広がる
(26)	76	廠	音読み	小学校第6学年	49.1	18.3	ゲンミツに検査する

表1-12 中学校第3学年 漢字の書き

問題番号	通し番号	出題漢字	音訓別	配当学年等	通過率	無解答率	問題文
(27)	77	憲	音読み	小学校第6学年	87.7	5.4	日本国ケンボウを守る
(28)	78	裏	訓読み	小学校第6学年	72.8	5.5	紙のウラに書く
(29)	79	遣	音読み	小学校第6学年	75.5	11.6	世界イサンを見学する
(30)	80	吸	訓読み	小学校第6学年	89.1	6.2	大きく息をすう
(31)	81	朗	訓読み	中学校 *	25.7	46.7	ホガらかに笑う
(32)	82	裁	訓読み	小学校第6学年	63.1	29.5	罪をサバク
(33)	83	公	訓読み	中学校 *	55.8	37.5	オオヤケの場に立つ
(34)	84	衆	音読み	小学校第6学年	74.4	8.7	シュウギ院の選挙が行われる
(35)	85	就	音読み	小学校第6学年	58.7	17.2	会社にシュウシヨクする
(36)	86	競	訓読み	中学校 *	74.2	16.6	技をキソウ
(37)	87	推	音読み	小学校第6学年	60.8	21.1	スイリ小説を書く
(38)	88	誠	音読み	小学校第6学年	54.0	21.9	セイジツな人だ
(39)	89	宣	音読み	小学校第6学年	65.8	16.5	店のセンデンをする
(40)	90	染	訓読み	小学校第6学年	81.2	14.0	布地をソめる
(41)	91	交	訓読み	中学校 *	63.9	28.4	あいさつを力わす
(42)	92	忠	音読み	小学校第6学年	43.4	14.6	友人にチュウコクする
(43)	93	勤	音読み	小学校第6学年	64.7	16.2	投場にキンムする
(44)	94	討	音読み	小学校第6学年	47.7	22.5	トウロン会を開く
(45)	95	背	音読み	小学校第6学年	73.1	12.7	海をハイケイに写真をとる
(46)	96	批	音読み	小学校第6学年	46.0	21.9	映画をヒビョウする
(47)	97	奮	訓読み	小学校第6学年	24.1	54.4	フルって応募する
(48)	98	識	音読み	小学校第5学年	57.1	21.2	世の中のジョウシキをわきまえる
(49)	99	蒸	訓読み	中学校 *	42.7	28.2	ムし暑い日が続く
(50)	100	割	訓読み	小学校第6学年	80.6	15.7	ガラスをワる

\* の出題漢字は、小学校配当漢字であるが中学校で指導する読みで出題したことを示す。

表2 配当学年・出題学年別の平均通過率

表2 配当学年・出題学年別の平均通過率

表2-1 小学校 漢字の読み

出題学年	配当学年等					計
	小学校 第3学年	小学校 第4学年	小学校 第5学年	小学校 第6学年	小学校	
第4学年	10 78.4	39 79.2	-	-	1 98.1	50 79.4
第5学年	-	10 74.9	40 83.2	-	-	50 81.6
第6学年	-	-	10 88.3	40 85.9	-	50 86.4

(注) 表中、上段の数値は該当する問題の数であり、下段の数値はそれらの問題についての通過率を単純平均した数値である。表3においても同様。

表2-2 中学校 漢字の読み

出題学年	配当学年等						計
	小学校 第6学年	中学校 第1学年	中学校 第2学年	中学校 第3学年	小学校	中学校	
第1学年	10 90.1	38 86.4	-	-	2 96.3	-	50 87.5
第2学年	-	10 87.7	38 85.5	-	-	2 74.4	50 85.5
第3学年	-	-	10 79.1	38 78.6	-	2 96.6	50 79.4

表2-3 小学校 漢字の書き

出題学年	配当学年等						計
	小学校 第2学年	小学校 第3学年	小学校 第4学年	小学校 第5学年	小学校 第6学年	小学校	
第4学年	10 71.2	30 66.5	10 58.9	-	-	-	50 66.0
第5学年	-	10 74.3	29 64.2	10 54.3	-	1 63.7	50 64.3
第6学年	-	-	10 77.7	30 65.8	10 63.6	-	50 67.7

表2-4 中学校 漢字の書き

出題学年	配当学年等				計
	小学校 第1～4 学年	小学校 第5学年	小学校 第6学年	中学校	
第1学年	10 67.7	10 73.3	29 65.7	1 69.7	50 67.7

出題学年	配当学年等			計
	小学校 第1～5学年	小学校 第6学年	中学校	
第2学年	10 58.1	38 65.1	2 63.7	50 63.6
第3学年	11 61.7	33 65.1	6 56.2	50 63.3

表3 配当学年・出題学年別の平均通過率(音訓別)

表3 配当学年・出題学年別の平均通過率(音訓別)

表3-1 小学校 漢字の読み

出題学年	音訓別	配当学年等					計
		小学校 第3学年	小学校 第4学年	小学校 第5学年	小学校 第6学年	小学校	
第4学年	音読み	7 73.9	23 77.4	-	-	-	30 76.6
	訓読み	3 89.0	16 81.7	-	-	-	19 82.8
	付表の読み	-	-	-	-	1 98.1	1 98.1
第5学年	音読み	-	7 71.6	25 83.1	-	-	32 80.6
	訓読み	-	3 82.6	15 83.5	-	-	18 83.3
第6学年	音読み	-	-	6 90.9	27 82.7	-	33 84.2
	訓読み	-	-	4 84.5	13 92.4	-	17 90.6

表3-2 中学校 漢字の読み

出題学年	音訓別	配当学年等						計
		小学校 第6学年	中学校 第1学年	中学校 第2学年	中学校 第3学年	小学校	中学校	
第1学年	音読み	7 87.3	26 85.7	-	-	-	-	33 86.0
	訓読み	3 96.7	12 87.9	-	-	-	-	15 89.6
	付表の読み	-	-	-	-	2 96.3	-	2 96.3
第2学年	音読み	-	6 90.7	26 81.9	-	-	-	32 83.6
	訓読み	-	4 83.1	12 93.3	-	-	-	16 90.7
	付表の読み	-	-	-	-	-	2 74.4	2 74.4
第3学年	音読み	-	-	7 76.9	26 77.2	-	-	33 77.1
	訓読み	-	-	3 84.2	12 81.6	-	-	15 82.2
	付表の読み	-	-	-	-	-	2 96.6	2 96.6

表3 配当学年・出題学年別の平均通過率(音訓別)

表3-3 小学校 漢字の書き

出題学年	音訓別	配当学年等						計
		小学校 第2学年	小学校 第3学年	小学校 第4学年	小学校 第5学年	小学校 第6学年	小学校	
第4学年	音読み	6 67.7	20 63.6	7 58.8	-	-	-	33 63.3
	訓読み	4 76.6	10 72.4	3 59.3	-	-	-	17 71.1
第5学年	音読み	-	7 70.7	19 63.0	7 51.3	-	-	33 62.1
	訓読み	-	3 82.8	10 66.7	3 61.5	-	-	16 68.7
	付表の読み	-	-	-	-	-	1 63.7	1 63.7
第6学年	音読み	-	-	7 80.1	20 64.1	7 64.3	-	34 67.4
	訓読み	-	-	3 72.2	10 69.2	3 61.9	-	16 68.4

表3-4 中学校 漢字の書き

出題学年	音訓別	配当学年等				計
		小学校 第1～4 学年	小学校 第5学年	小学校 第6学年	中学校	
第1学年	音読み	6 71.3	7 74.9	20 61.4	-	33 66.1
	訓読み	4 62.1	3 69.6	9 75.2	1 69.7	17 70.8

出題学年	音訓別	配当学年等			計
		小学校 第1～5学年	小学校 第6学年	中学校	
第2学年	音読み	8 59.8	27 62.4	1 61.1	36 61.8
	訓読み	2 51.4	11 71.7	1 66.4	14 68.4
第3学年	音読み	9 60.6	23 64.0	1 74.7	33 63.4
	訓読み	2 66.8	10 67.7	5 52.5	17 63.1

表4 複数学年における共通問題の通過率

表4 複数学年における共通問題の通過率

表4-1 漢字の読み 小学校第4学年と第5学年

問題	出題漢字	配当学年等	第4学年		第5学年		4年と5年との差	
			問題番号	通過率 (標準誤差)	問題番号	通過率 (標準誤差)	差の標準誤差	有意差の有無
辞典	典	4	-(41)	92.7 ( 0.7 )	-(1)	95.6 ( 0.4 )	0.8	
種類	類	4	-(42)	95.8 ( 0.3 )	-(2)	98.5 ( 0.2 )	0.4	
笑い	笑	4	-(43)	98.7 ( 0.2 )	-(3)	99.1 ( 0.2 )	0.3	-
民話	民	4	-(44)	76.8 ( 1.2 )	-(4)	86.1 ( 0.8 )	1.4	
半径	径	4	-(45)	95.9 ( 0.5 )	-(5)	98.4 ( 0.2 )	0.5	
省く	省	4	-(46)	50.5 ( 2.4 )	-(6)	74.6 ( 1.9 )	3.1	
改行	改	4	-(47)	18.7 ( 1.2 )	-(7)	23.3 ( 1.2 )	1.8	
拳手	拳	4	-(48)	17.2 ( 1.8 )	-(8)	25.3 ( 1.6 )	2.4	
子孫	孫	4	-(49)	42.8 ( 1.5 )	-(9)	74.0 ( 1.1 )	1.9	
型	型	4	-(50)	61.4 ( 1.2 )	-(10)	74.1 ( 0.9 )	1.5	

- (注) 1. 「通過率」欄の下段の( )は標準誤差である。  
 2. 有意差の検定は信頼度95%の水準で行った。また、3学年にわたる多重比較(複数回の有意差検定)を行っているものについては、ボンフェローニの調整(Bonferroni Adjustment)を行った。  
 3. 「有意差の有無」欄の記号の意味は次のとおり。  
     有意に上回る  
     - 有意に差がない  
     有意に下回る  
 4. 以上のことは、表4のすべての表において同様。



表4 複数学年における共通問題の通過率

表4-2 漢字の読み 小学校第5学年と第6学年

問題	出題漢字	配当学年等	第5学年		第6学年		5年と6年との差	
			問題番号	通過率	問題番号	通過率	差の標準誤差	有意差の有無
教師	師	5	-(41)	97.2 ( 0.3)	-(1)	99.2 ( 0.2)	0.4	
基準	基	5	-(42)	83.5 ( 0.9)	-(2)	96.6 ( 0.3)	1.0	
群れ	群	5	-(43)	96.0 ( 0.4)	-(3)	98.7 ( 0.2)	0.4	
独立	独	5	-(44)	77.1 ( 1.3)	-(4)	95.9 ( 0.5)	1.4	
修理	修	5	-(45)	92.9 ( 0.5)	-(5)	97.3 ( 0.3)	0.6	
移る	移	5	-(46)	81.3 ( 1.0)	-(6)	93.8 ( 0.5)	1.1	
夫妻	妻	5	-(47)	60.0 ( 1.5)	-(7)	66.1 ( 1.2)	1.9	
承知	承	5	-(48)	82.4 ( 1.2)	-(8)	90.0 ( 0.7)	1.4	
額	額	5	-(49)	47.6 ( 2.0)	-(9)	76.6 ( 1.4)	2.4	
勢い	勢	5	-(50)	63.4 ( 1.3)	-(10)	69.0 ( 1.1)	1.7	

表4 複数学年における共通問題の通過率

表4-3 漢字の読み 小学校第6学年と中学校第1学年

問題	出題漢字	配当学年等	第6学年		第1学年		6年と1年との差	
			問題番号	通過率	問題番号	通過率	差の標準誤差	有意差の有無
感激	激	6	-(41)	93.0 ( 0.5 )	-(1)	97.6 ( 0.3 )	0.6	
郵便	郵	6	-(42)	98.6 ( 0.2 )	-(2)	99.3 ( 0.2 )	0.3	
発展	展	6	-(43)	94.4 ( 0.4 )	-(3)	95.9 ( 0.4 )	0.6	
閉じる	閉	6	-(44)	99.5 ( 0.1 )	-(4)	99.8 ( 0.1 )	0.1	
批評	批	6	-(45)	74.1 ( 1.3 )	-(5)	75.5 ( 1.2 )	1.8	-
延期	延	6	-(46)	88.8 ( 0.8 )	-(6)	92.0 ( 0.5 )	0.9	
穀物	穀	6	-(47)	64.8 ( 1.9 )	-(7)	77.6 ( 1.3 )	2.4	
従って	従	6	-(48)	82.2 ( 0.8 )	-(8)	90.8 ( 0.6 )	1.0	
胸囲	胸	6	-(49)	63.3 ( 1.8 )	-(9)	73.2 ( 1.3 )	2.2	
降って	降	6	-(50)	98.8 ( 0.2 )	-(10)	99.6 ( 0.1 )	0.2	

表4 複数学年における共通問題の通過率

表4-4 漢字の読み 中学校第1学年と第2学年

問題	出題漢字	配当学年等	第1学年		第2学年		1年と2年との差	
			問題番号	通過率	問題番号	通過率	差の標準誤差	有意差の有無
淡い	淡	1	-(11)	69.6 ( 1.4 )	-(1)	84.1 ( 1.1 )	1.8	
余裕	裕	1	-(12)	96.5 ( 0.3 )	-(2)	97.6 ( 0.3 )	0.4	
依然	依	1	-(13)	93.8 ( 0.5 )	-(3)	95.6 ( 0.4 )	0.7	
反響	響	1	-(14)	92.4 ( 0.6 )	-(4)	94.9 ( 0.4 )	0.7	
趣	趣	1	-(15)	31.8 ( 2.8 )	-(5)	60.3 ( 2.1 )	3.5	
派遣	遣	1	-(16)	85.3 ( 1.0 )	-(6)	91.4 ( 0.6 )	1.2	
抱える	抱	1	-(17)	92.9 ( 0.6 )	-(7)	95.3 ( 0.4 )	0.7	
相違	違	1	-(18)	63.6 ( 1.8 )	-(8)	65.6 ( 1.5 )	2.3	-
紹介	紹	1	-(19)	98.8 ( 0.2 )	-(9)	99.2 ( 0.1 )	0.2	-
鋭い	鋭	1	-(20)	91.3 ( 0.6 )	-(10)	92.8 ( 0.5 )	0.8	-

表4 複数学年における共通問題の通過率

表4-5 漢字の読み 中学校第2学年と第3学年

問題	出題漢字	配当学年等	第2学年		第3学年		2年と3年との差	
			問題番号	通過率	問題番号	通過率	差の標準誤差	有意差の有無
慌ただし	慌	2	-(11)	80.8 ( 0.9)	-(1)	78.5 ( 0.9)	1.3	-
珍しい	珍	2	-(12)	84.3 ( 0.7)	-(2)	84.3 ( 0.8)	1.0	-
架空	架	2	-(13)	93.6 ( 0.5)	-(3)	95.9 ( 0.4)	0.7	
抽象	抽	2	-(14)	64.7 ( 1.5)	-(4)	75.4 ( 1.2)	1.9	
感嘆	嘆	2	-(15)	40.0 ( 2.0)	-(5)	44.9 ( 1.6)	2.5	
短絡	絡	2	-(16)	51.0 ( 1.4)	-(6)	53.5 ( 1.2)	1.8	-
拒否	拒	2	-(17)	94.6 ( 0.4)	-(7)	96.6 ( 0.4)	0.6	
添える	添	2	-(18)	86.8 ( 0.8)	-(8)	89.7 ( 0.6)	1.0	
駆使	駆	2	-(19)	72.4 ( 1.3)	-(9)	77.6 ( 1.1)	1.7	
衝撃	衝	2	-(20)	91.1 ( 0.5)	-(10)	94.4 ( 0.5)	0.7	

表4 複数学年における共通問題の通過率

表4-6 漢字の書き 小学校第4学年と第5学年

問題	出題漢字	配当学年等	第4学年		第5学年		4年と5年との差	
			問題番号	通過率	問題番号	通過率	差の標準誤差	有意差の有無
せかい	世	3	二(31)	91.7 ( 0.8 )	二(1)	95.9 ( 0.4 )	0.9	
たいよう	陽	3	二(32)	80.0 ( 1.1 )	二(2)	76.8 ( 1.1 )	1.6	
はたけ	畑	3	二(33)	93.0 ( 0.6 )	二(3)	94.6 ( 0.5 )	0.8	
しょくじ	事	3	二(34)	62.3 ( 1.7 )	二(4)	81.4 ( 0.9 )	1.9	
けんきゅう	究	3	二(35)	57.6 ( 1.7 )	二(5)	55.5 ( 1.4 )	2.2	-
おくり	送	3	二(36)	59.8 ( 1.5 )	二(6)	66.8 ( 1.4 )	2.1	
かぞく	族	3	二(37)	56.5 ( 1.8 )	二(7)	59.1 ( 1.4 )	2.3	-
おくじょう	屋	3	二(38)	36.2 ( 1.4 )	二(8)	51.0 ( 1.5 )	2.1	
ぎん	銀	3	二(39)	62.7 ( 1.4 )	二(9)	74.9 ( 1.2 )	1.9	
うつくしい	美	3	二(40)	83.0 ( 1.1 )	二(10)	87.0 ( 0.8 )	1.4	

表4 複数学年における共通問題の通過率

表4-7 漢字の書き 小学校第4学年から第6学年まで

問題	出題漢字	配当学年等	第4学年		第5学年		4年と5年との差		第6学年		5年と6年との差		4年と6年との差	
			問題番号	通過率	問題番号	通過率	差の標準誤差	有意差の有無	問題番号	通過率	差の標準誤差	有意差の有無	差の標準誤差	有意差の有無
ふそく	不	4	二(41)	56.1 ( 1.8 )	二(31)	54.5 ( 1.5 )	2.3	-	二(1)	60.7 ( 1.3 )	2.0		2.2	-
せつめい	説	4	二(42)	59.2 ( 2.1 )	二(32)	75.2 ( 1.3 )	2.5		二(2)	83.4 ( 1.1 )	1.7		2.4	
あい	愛	4	二(43)	64.0 ( 1.8 )	二(33)	82.9 ( 1.0 )	2.0		二(3)	93.2 ( 0.5 )	1.1		1.8	
おぼえる	覚	4	二(44)	67.7 ( 2.1 )	二(34)	70.0 ( 1.5 )	2.6	-	二(4)	77.0 ( 1.4 )	2.0		2.5	
もくてき	的	4	二(45)	62.7 ( 1.9 )	二(35)	69.0 ( 1.3 )	2.3		二(5)	79.2 ( 1.1 )	1.7		2.2	
さいしよ	初	4	二(46)	59.7 ( 2.0 )	二(36)	73.9 ( 1.2 )	2.3		二(6)	81.2 ( 0.9 )	1.5		2.2	
りょう	量	4	二(47)	57.9 ( 1.9 )	二(37)	84.4 ( 1.0 )	2.1		二(7)	91.1 ( 0.7 )	1.2		2.0	
つける	付	4	二(48)	63.7 ( 1.7 )	二(38)	62.9 ( 1.7 )	2.4	-	二(8)	71.5 ( 1.4 )	2.2		2.2	
たんい	単	4	二(49)	51.9 ( 2.4 )	二(39)	56.3 ( 1.6 )	2.8	-	二(9)	71.7 ( 1.3 )	2.0		2.7	
おれた	折	4	二(50)	46.7 ( 2.3 )	二(40)	57.4 ( 1.6 )	2.8		二(10)	68.2 ( 1.4 )	2.1		2.7	

表4 複数学年における共通問題の通過率

表4-8 漢字の書き 小学校第5学年から中学校第1学年まで

問題	出題漢字	配当学年等	第5学年		第6学年		5年と6年との差		第1学年		6年と1との差		5年と1年との差	
			問題番号	通過率	問題番号	通過率	差の標準誤差	有意差の有無	問題番号	通過率	差の標準誤差	有意差の有無	差の標準誤差	有意差の有無
ないよう	容	5	二(41)	68.7 ( 1.7 )	二(31)	79.9 ( 1.3 )	2.2		二(1)	87.5 ( 0.8 )	1.5		1.9	
ひょうげん	現	5	二(42)	67.6 ( 1.7 )	二(32)	74.6 ( 1.4 )	2.2		二(2)	83.4 ( 1.0 )	1.7		1.9	
よぼう	防	5	二(43)	51.8 ( 1.7 )	二(33)	66.0 ( 1.5 )	2.3		二(3)	66.8 ( 1.4 )	2.0	-	2.2	
した	舌	5	二(44)	84.5 ( 1.2 )	二(34)	90.4 ( 0.7 )	1.4		二(4)	89.8 ( 0.6 )	1.0	-	1.3	
ちやくせつ	接	5	二(45)	45.9 ( 1.8 )	二(35)	58.8 ( 1.7 )	2.5		二(5)	78.4 ( 1.1 )	2.0		2.1	
ひんしつ	質	5	二(46)	52.0 ( 1.5 )	二(36)	69.9 ( 1.3 )	2.0		二(6)	80.7 ( 1.1 )	1.7		1.8	
じょうほう	情	5	二(47)	43.4 ( 1.7 )	二(37)	62.3 ( 1.8 )	2.4		二(7)	68.4 ( 1.6 )	2.4		2.3	
のべる	述	5	二(48)	67.6 ( 1.8 )	二(38)	69.0 ( 1.4 )	2.3	-	二(8)	58.1 ( 1.5 )	2.1		2.3	
けいけん	経	5	二(49)	29.5 ( 1.6 )	二(39)	44.6 ( 1.7 )	2.3		二(9)	58.7 ( 1.6 )	2.3		2.2	
けわしい	険	5	二(50)	32.3 ( 1.7 )	二(40)	57.9 ( 1.9 )	2.6		二(10)	61.0 ( 1.9 )	2.7	-	2.5	



表4 複数学年における共通問題の通過率

表4-9 漢字の書き 小学校第6学年から中学校第2学年まで

問題	出題漢字	配当学年等	第6学年		第1学年		6年と1年との差		第2学年		1年と2年との差		6年と2年との差	
			問題番号	通過率	問題番号	通過率	差の標準誤差	有意差の有無	問題番号	通過率	差の標準誤差	有意差の有無	差の標準誤差	有意差の有無
うちゅう	宇	6	二(41)	80.8 ( 1.3)	二(11)	81.1 ( 1.2)	1.8	-	二(1)	83.8 ( 0.9)	1.5	-	1.6	-
ぎゅうにゅう	乳	6	二(42)	86.0 ( 0.9)	二(12)	90.2 ( 0.6)	1.1		二(2)	92.0 ( 0.5)	0.8	-	1.1	
ひみつ	秘	6	二(43)	70.2 ( 1.7)	二(13)	81.0 ( 1.1)	2.0		二(3)	84.3 ( 0.8)	1.4		1.9	
おさない	幼	6	二(44)	78.0 ( 1.4)	二(14)	80.4 ( 1.2)	1.8	-	二(4)	82.4 ( 1.1)	1.6	-	1.8	
ざっし	誌	6	二(45)	60.9 ( 1.9)	二(15)	64.5 ( 1.6)	2.5	-	二(5)	67.7 ( 1.3)	2.1	-	2.3	
さとう	糖	6	二(46)	59.3 ( 2.0)	二(16)	75.8 ( 1.4)	2.4		二(6)	77.5 ( 1.1)	1.7	-	2.3	
だんらく	段	6	二(47)	59.1 ( 1.7)	二(17)	73.1 ( 1.3)	2.1		二(7)	77.9 ( 1.1)	1.7		2.0	
みとめる	認	6	二(48)	68.3 ( 1.7)	二(18)	66.3 ( 1.6)	2.3	-	二(8)	76.1 ( 1.1)	1.9		2.1	
かいらん	覧	6	二(49)	33.6 ( 1.7)	二(19)	33.9 ( 1.7)	2.4	-	二(9)	43.2 ( 1.5)	2.3		2.3	
うたがい	疑	6	二(50)	39.4 ( 2.0)	二(20)	45.4 ( 1.7)	2.6	-	二(10)	51.9 ( 1.5)	2.2		2.5	

表4 複数学年における共通問題の通過率

表4-10 漢字の書き 中学校第2学年と中学校第3学年

問題	出題漢字	配当学年等	第2学年		第3学年		2年と3年との差	
			問題番号	通過率	問題番号	通過率	差の標準誤差	有意差の有無
ウンチン	賃	6	二(21)	62.1 ( 1.5 )	二(11)	76.1 ( 1.1 )	1.9	
コショウ	障	6	二(22)	51.5 ( 1.6 )	二(12)	67.2 ( 1.2 )	2.0	
コマる	困	6	二(23)	69.4 ( 1.4 )	二(13)	80.7 ( 1.0 )	1.7	
コンラン	乱	6	二(24)	51.0 ( 1.4 )	二(14)	60.6 ( 1.4 )	1.9	
ショチ	処	6	二(25)	38.9 ( 1.6 )	二(15)	45.8 ( 1.4 )	2.1	
ツウヤク	訳	6	二(26)	67.4 ( 1.4 )	二(16)	70.4 ( 1.0 )	1.7	-
ナットク	納	中学校	二(27)	61.1 ( 1.6 )	二(17)	74.7 ( 1.2 )	2.0	
ハゾク	除	6	二(28)	59.1 ( 1.5 )	二(18)	62.0 ( 1.2 )	1.9	-
フクソウ	装	6	二(29)	68.4 ( 1.4 )	二(19)	70.7 ( 1.2 )	1.8	-
ユウビン	郵	6	二(30)	60.7 ( 1.3 )	二(20)	69.3 ( 1.1 )	1.7	

表5 複数学年における共通問題の学年ごとの平均通過率

表5 複数学年における共通問題の学年ごとの平均通過率

表5-1 漢字の読み 小学校第4学年と第5学年

出題学年	第4学年及び第5学年で 共通に出題した 漢字(10問)	
	問題数	平均通過率
第4学年	10	65.0
第5学年	10	74.9

(注) 「平均通過率」とは、それぞれの出題学年に該当する問題の通過率を単純平均した数値である。

表5-2 漢字の読み 小学校第5学年と第6学年

出題学年	第5学年及び第6学年で 共通に出題した 漢字(10問)	
	問題数	平均通過率
第5学年	10	78.1
第6学年	10	88.3

表5-3 漢字の読み 小学校第6学年と中学校第1学年

出題学年	第6学年及び第1学年で 共通に出題した 漢字(10問)	
	問題数	平均通過率
第6学年	10	85.7
第1学年	10	90.1

表5-4 漢字の読み 中学校第1学年と第2学年

出題学年	第1学年及び第2学年で 共通に出題した 漢字(10問)	
	問題数	平均通過率
第1学年	10	81.6
第2学年	10	87.7

表5 複数学年における共通問題の学年ごとの平均通過率

表5-5 漢字の読み 中学校第2学年と第3学年

出題学年	第2学年及び第3学年で 共通に出題した 漢字(10問)	
	問題数	平均通過率
第2学年	10	75.9
第3学年	10	79.1

表5-6 漢字の書き 小学校第4学年と第5学年

出題学年	第4学年及び第5学年で 共通に出題した 漢字(10問)	
	問題数	平均通過率
第4学年	10	68.3
第5学年	10	74.3

表5-7 漢字の書き 小学校第4学年から第6学年まで

出題学年	第4学年から第6学年まで 共通に出題した 漢字(10問)	
	問題数	平均通過率
第4学年	10	58.9
第5学年	10	68.6
第6学年	10	77.7

表5-8 漢字の書き 小学校第5学年から中学校第1学年まで

出題学年	第5学年から第1学年まで 共通に出題した 漢字(10問)	
	問題数	平均通過率
第5学年	10	54.3
第6学年	10	67.3
第1学年	10	73.3

**表5 複数学年における共通問題の学年ごとの平均通過率**

表5-9 漢字の書き 小学校第6学年から中学校第2学年まで

出題学年	第6学年から第2学年まで 共通に出題した 漢字(10問)	
	問題数	平均通過率
第6学年	10	63.6
第1学年	10	69.2
第2学年	10	73.7

表5-10 漢字の書き 中学校第2学年と第3学年

出題学年	第2学年及び第3学年で 共通に出題した 漢字(10問)	
	問題数	平均通過率
第2学年	10	59.0
第3学年	10	67.7

表6 複数学年における共通問題の学年ごとの平均通過問題数等

表6 複数学年における共通問題の学年ごとの平均通過問題数等

表6-1 漢字の読み 小学校第4学年と第5学年

出題 学年	第4学年及び第5学年で 共通に出題した漢字(10問)		通過問題数別人数											解答 者数
	問題数	平均通過 問題数	0	1	2	3	4	5	6	7	8	9	10	
第4学年	10	6.5	14 0.4	19 0.6	43 1.3	104 3.3	287 9.0	478 15.0	615 19.2	616 19.3	504 15.8	364 11.4	153 4.8	3,197 100.0
第5学年	10	7.5	12 0.4	7 0.2	14 0.4	26 0.8	127 3.8	224 6.8	396 12.0	622 18.9	892 27.0	692 21.0	287 8.7	3,299 100.0

(注) 1. 「平均通過問題数」とは、共通に出題した10問のうち、解答した各児童生徒(無解答であった者を含む)が正答又は準正答した問題の数(通過問題数)の平均である。  
2. 「通過問題数別人数」の欄の上段の数値は通過問題数ごとに該当する児童生徒の人数を、下段の数値はそれぞれの人数の解答者数に占める割合を示す。

表6-2 漢字の読み 小学校第5学年と第6学年

出題 学年	第5学年及び第6学年で 共通に出題した漢字(10問)		通過問題数別人数											解答 者数
	問題数	平均通過 問題数	0	1	2	3	4	5	6	7	8	9	10	
第5学年	10	7.8	33 1.0	27 0.8	50 1.5	83 2.5	140 4.2	186 5.6	249 7.5	346 10.5	559 16.9	739 22.4	887 26.9	3,299 100.0
第6学年	10	8.8	6 0.2	6 0.2	18 0.6	19 0.6	28 0.9	52 1.6	111 3.4	237 7.3	474 14.6	868 26.7	1,427 44.0	3,246 100.0

表6-3 漢字の読み 小学校第6学年と中学校第1学年

出題 学年	第6学年及び第1学年で 共通に出題した漢字(10問)		通過問題数別人数											解答 者数
	問題数	平均通過 問題数	0	1	2	3	4	5	6	7	8	9	10	
第6学年	10	8.6	10 0.3	2 0.1	14 0.4	30 0.9	36 1.1	100 3.1	180 5.5	320 9.9	490 15.1	810 25.0	1,254 38.6	3,246 100.0
第1学年	10	9.0	4 0.1	0 0.0	11 0.3	14 0.4	24 0.8	44 1.4	102 3.2	214 6.7	370 11.6	778 24.3	1,639 51.2	3,200 100.0

表6-4 漢字の読み 中学校第1学年と第2学年

出題 学年	第1学年及び第2学年で 共通に出題した漢字(10問)		通過問題数別人数											解答 者数
	問題数	平均通過 問題数	0	1	2	3	4	5	6	7	8	9	10	
第1学年	10	8.2	19 0.6	25 0.8	23 0.7	24 0.8	64 2.0	91 2.8	177 5.5	407 12.7	692 21.6	966 30.2	712 22.3	3,200 100.0
第2学年	10	8.8	14 0.4	8 0.2	12 0.4	18 0.6	23 0.7	58 1.8	123 3.8	283 8.8	504 15.6	775 24.0	1,413 43.7	3,231 100.0

表6 複数学年における共通問題の学年ごとの平均通過問題数等

表6-5 漢字の読み 中学校第2学年と第3学年

出題学年	第2学年及び第3学年で共通に出題した漢字(10問)		通過問題数別人数											解答者数
	問題数	平均通過問題数	0	1	2	3	4	5	6	7	8	9	10	
第2学年	10	7.6	32 1.0	21 0.6	37 1.1	74 2.3	122 3.8	238 7.4	320 9.9	463 14.3	596 18.4	669 20.7	659 20.4	3,231 100.0
第3学年	10	7.9	18 0.6	13 0.4	21 0.7	53 1.8	83 2.7	145 4.8	306 10.1	427 14.1	577 19.1	610 20.2	773 25.5	3,026 100.0

表6-6 漢字の書き 小学校第4学年と第5学年

出題学年	第4学年及び第5学年で共通に出題した漢字(10問)		通過問題数別人数											解答者数
	問題数	平均通過問題数	0	1	2	3	4	5	6	7	8	9	10	
第4学年	10	6.8	78 2.4	64 2.0	98 3.1	161 5.0	209 6.5	271 8.5	376 11.8	418 13.1	459 14.4	589 18.4	474 14.8	3,197 100.0
第5学年	10	7.4	38 1.2	42 1.3	49 1.5	106 3.2	187 5.7	263 8.0	307 9.3	412 12.5	516 15.6	649 19.7	730 22.1	3,299 100.0

表6-7 漢字の書き 小学校第4学年から第6学年まで

出題学年	第4学年から第6学年まで共通に出題した漢字(10問)		通過問題数別人数											解答者数
	問題数	平均通過問題数	0	1	2	3	4	5	6	7	8	9	10	
第4学年	10	5.9	197 6.2	198 6.2	200 6.3	208 6.5	241 7.5	297 9.3	306 9.6	337 10.5	369 11.5	412 12.9	432 13.5	3,197 100.0
第5学年	10	6.9	111 3.4	116 3.5	112 3.4	170 5.2	201 6.1	238 7.2	274 8.3	385 11.7	456 13.8	544 16.5	692 21.0	3,299 100.0
第6学年	10	7.8	54 1.7	49 1.5	62 1.9	91 2.8	140 4.3	169 5.2	218 6.7	335 10.3	455 14.0	649 20.0	1,024 31.5	3,246 100.0

表6-8 漢字の書き 小学校第5学年から中学校第1学年まで

出題学年	第5学年から第1学年まで共通に出題した漢字(10問)		通過問題数別人数											解答者数
	問題数	平均通過問題数	0	1	2	3	4	5	6	7	8	9	10	
第5学年	10	5.4	170 5.2	254 7.7	251 7.6	285 8.6	324 9.8	343 10.4	354 10.7	326 9.9	349 10.6	326 9.9	317 9.6	3,299 100.0
第6学年	10	6.7	97 3.0	141 4.3	155 4.8	172 5.3	205 6.3	226 7.0	292 9.0	349 10.8	415 12.8	513 15.8	681 21.0	3,246 100.0
第1学年	10	7.3	91 2.8	106 3.3	86 2.7	113 3.5	141 4.4	188 5.9	250 7.8	305 9.5	433 13.5	639 20.0	848 26.5	3,200 100.0

表6 複数学年における共通問題の学年ごとの平均通過問題数等

表6-9 漢字の書き 小学校第6学年から中学校第2学年まで

出題 学年	第6学年から第2学年まで 共通に出題した漢字(10問)		通過問題数別人数											解答 者数
	問題数	平均通過 問題数	0	1	2	3	4	5	6	7	8	9	10	
第6学年	10	6.4	104 3.2	132 4.1	169 5.2	227 7.0	262 8.1	270 8.3	312 9.6	373 11.5	437 13.5	499 15.4	461 14.2	3,246 100.0
第1学年	10	6.9	116 3.6	83 2.6	100 3.1	134 4.2	179 5.6	223 7.0	286 8.9	423 13.2	501 15.7	614 19.2	541 16.9	3,200 100.0
第2学年	10	7.4	59 1.8	64 2.0	106 3.3	125 3.9	145 4.5	188 5.8	267 8.3	350 10.8	511 15.8	665 20.6	751 23.2	3,231 100.0

表6-10 漢字の書き 中学校第2学年と第3学年

出題 学年	第2学年及び第3学年で 共通に出題した漢字(10問)		通過問題数別人数											解答 者数
	問題数	平均通過 問題数	0	1	2	3	4	5	6	7	8	9	10	
第2学年	10	5.9	254 7.9	198 6.1	193 6.0	217 6.7	232 7.2	248 7.7	253 7.8	313 9.7	406 12.6	481 14.9	436 13.5	3,231 100.0
第3学年	10	6.8	150 5.0	132 4.4	107 3.5	120 4.0	171 5.7	187 6.2	279 9.2	326 10.8	379 12.5	565 18.7	610 20.2	3,026 100.0



表7-1 小学校第4学年

## 表7 個々の問題における解答類型ごとの反応率

表7-1 小学校第4学年

問題番号	通し番号	問題	出題漢字	正答類型番号	各解答類型に該当する解答を行った児童生徒の数(上段)と反応率(下段)										正答	解答者数
					1	2	3	4	5	6	7	8	9	0		
— (1)	1	有害	有	1	2,657	164	100	-	-	-	-	-	73	203	2,657	3,197
					83.1	5.1	3.1	-	-	-	-	-	2.3	6.3	83.1	
— (2)	2	写真	真	1	3,145	4	34	-	-	-	-	-	1	13	3,145	3,197
					98.4	0.1	1.1	-	-	-	-	-	0.0	0.4	98.4	
— (3)	3	遊ぶ	遊	1	3,174	-	-	-	-	-	-	-	14	9	3,174	3,197
					99.3	-	-	-	-	-	-	-	0.4	0.3	99.3	
— (4)	4	幸運	幸	1	2,672	81	163	-	-	-	-	-	116	165	2,672	3,197
					83.6	2.5	5.1	-	-	-	-	-	3.6	5.2	83.6	
— (5)	5	役	役	1	3,090	-	-	-	-	-	-	-	35	72	3,090	3,197
					96.7	-	-	-	-	-	-	-	1.1	2.3	96.7	
— (6)	6	短く	短	1	2,960	-	-	-	-	-	-	-	183	54	2,960	3,197
					92.6	-	-	-	-	-	-	-	5.7	1.7	92.6	
— (7)	7	新緑	緑	1	1,432	1,116	6	-	-	-	-	-	56	587	1,432	3,197
					44.8	34.9	0.2	-	-	-	-	-	1.8	18.4	44.8	
— (8)	8	筆者	筆	1	1,947	19	693	-	-	-	-	-	83	455	1,947	3,197
					60.9	0.6	21.7	-	-	-	-	-	2.6	14.2	60.9	
— (9)	9	羊毛	羊	1	1,597	71	501	-	-	-	-	-	573	455	1,597	3,197
					50.0	2.2	15.7	-	-	-	-	-	17.9	14.2	50.0	
— (10)	10	雨宿り	宿	1	2,402	144	176	-	-	-	-	-	228	247	2,402	3,197
					75.1	4.5	5.5	-	-	-	-	-	7.1	7.7	75.1	
— (11)	11	約束	約	1	3,113	15	2	-	-	-	-	-	15	52	3,113	3,197
					97.4	0.5	0.1	-	-	-	-	-	0.5	1.6	97.4	
— (12)	12	歴史	史	1	3,062	2	25	-	-	-	-	-	26	82	3,062	3,197
					95.8	0.1	0.8	-	-	-	-	-	0.8	2.6	95.8	
— (13)	13	児童	児	1	2,926	55	26	-	-	-	-	-	80	110	2,926	3,197
					91.5	1.7	0.8	-	-	-	-	-	2.5	3.4	91.5	
— (14)	14	記録	録	1	3,116	24	4	-	-	-	-	-	15	38	3,116	3,197
					97.5	0.8	0.1	-	-	-	-	-	0.5	1.2	97.5	
— (15)	15	機械	械	1	3,086	26	0	-	-	-	-	-	17	68	3,086	3,197
					96.5	0.8	0.0	-	-	-	-	-	0.5	2.1	96.5	
— (16)	16	ご飯	飯	1	3,175	-	-	-	-	-	-	-	9	13	3,175	3,197
					99.3	-	-	-	-	-	-	-	0.3	0.4	99.3	
— (17)	17	倉庫	倉	1	2,889	9	131	-	-	-	-	-	59	109	2,889	3,197
					90.4	0.3	4.1	-	-	-	-	-	1.8	3.4	90.4	
— (18)	18	戦争	争	1	3,126	12	7	-	-	-	-	-	22	30	3,126	3,197
					97.8	0.4	0.2	-	-	-	-	-	0.7	0.9	97.8	
— (19)	19	残して	残	1	3,069	-	-	-	-	-	-	-	79	49	3,069	3,197
					96.0	-	-	-	-	-	-	-	2.5	1.5	96.0	
— (20)	20	仲よく	仲	1	3,173	-	-	-	-	-	-	-	9	15	3,173	3,197
					99.2	-	-	-	-	-	-	-	0.3	0.5	99.2	

表7-1 小学校第4学年

問題番号	通し番号	問題	出題漢字	正答類型番号	各解答類型に該当する解答を行った児童生徒の数(上段)と反応率(下段)										正答	解答者数
					1	2	3	4	5	6	7	8	9	0		
一(21)	21	置く	置	1	3,172	-	-	-	-	-	-	-	10	15	3,172	3,197
					99.2	-	-	-	-	-	-	-	0.3	0.5	99.2	
一(22)	22	泣いて	泣	1	3,181	-	-	-	-	-	-	-	10	6	3,181	3,197
					99.5	-	-	-	-	-	-	-	0.3	0.2	99.5	
一(23)	23	願いごと	願	1	3,074	-	-	-	-	-	-	-	108	15	3,074	3,197
					96.2	-	-	-	-	-	-	-	3.4	0.5	96.2	
一(24)	24	印刷	刷	1	2,982	28	7	-	-	-	-	-	73	107	2,982	3,197
					93.3	0.9	0.2	-	-	-	-	-	2.3	3.3	93.3	
一(25)	25	栄養	養	1	3,000	6	16	-	-	-	-	-	48	127	3,000	3,197
					93.8	0.2	0.5	-	-	-	-	-	1.5	4.0	93.8	
一(26)	26	友達	友達	1	3,135	9	6	-	-	-	-	-	28	19	3,135	3,197
					98.1	0.3	0.2	-	-	-	-	-	0.9	0.6	98.1	
一(27)	27	胃腸	胃	1	2,808	130	18	-	-	-	-	-	47	194	2,808	3,197
					87.8	4.1	0.6	-	-	-	-	-	1.5	6.1	87.8	
一(28)	28	対照	照	1	1,694	609	16	-	-	-	-	-	364	514	1,694	3,197
					53.0	19.0	0.5	-	-	-	-	-	11.4	16.1	53.0	
一(29)	29	航路	航	1	1,859	76	450	-	-	-	-	-	99	713	1,859	3,197
					58.1	2.4	14.1	-	-	-	-	-	3.1	22.3	58.1	
一(30)	30	徒歩	徒	1	2,011	84	118	-	-	-	-	-	398	586	2,011	3,197
					62.9	2.6	3.7	-	-	-	-	-	12.4	18.3	62.9	
一(31)	31	衣服	衣	1	2,562	116	251	-	-	-	-	-	36	232	2,562	3,197
					80.1	3.6	7.9	-	-	-	-	-	1.1	7.3	80.1	
一(32)	32	勇ましい	勇	1	2,664	-	-	-	-	-	-	-	441	92	2,664	3,197
					83.3	-	-	-	-	-	-	-	13.8	2.9	83.3	
一(33)	33	冷まして	冷	1	2,892	-	-	-	-	-	-	-	171	134	2,892	3,197
					90.5	-	-	-	-	-	-	-	5.3	4.2	90.5	
一(34)	34	働く	働	1	2,984	-	-	-	-	-	-	-	183	30	2,984	3,197
					93.3	-	-	-	-	-	-	-	5.7	0.9	93.3	
一(35)	35	望み	望	1	3,017	-	-	-	-	-	-	-	95	85	3,017	3,197
					94.4	-	-	-	-	-	-	-	3.0	2.7	94.4	
一(36)	36	加える	加	1	2,888	-	-	-	-	-	-	-	251	58	2,888	3,197
					90.3	-	-	-	-	-	-	-	7.9	1.8	90.3	
一(37)	37	良心	良	1	1,470	14	799	-	-	-	-	-	307	607	1,470	3,197
					46.0	0.4	25.0	-	-	-	-	-	9.6	19.0	46.0	
一(38)	38	海辺	辺	1	2,389	334	58	-	-	-	-	-	27	389	2,389	3,197
					74.7	10.4	1.8	-	-	-	-	-	0.8	12.2	74.7	
一(39)	39	試みる	試	1	955	-	-	-	-	-	-	-	1,328	914	955	3,197
					29.9	-	-	-	-	-	-	-	41.5	28.6	29.9	
一(40)	40	お便り	便	1	1,592	-	-	-	-	-	-	-	996	609	1,592	3,197
					49.8	-	-	-	-	-	-	-	31.2	19.0	49.8	

表7-1 小学校第4学年

問題番号	通し番号	問題	出題漢字	正答類型番号	各解答類型に該当する解答を行った児童生徒の数(上段)と反応率(下段)										正答	解答者数	
					1	2	3	4	5	6	7	8	9	0			
一(41)	41	辞典	典	1	2,963	125	19	-	-	-	-	-	-	38	52	2,963	3,197
					92.7	3.9	0.6	-	-	-	-	-	-	1.2	1.6	92.7	
一(42)	42	種類	類	1	3,064	12	40	-	-	-	-	-	-	35	46	3,064	3,197
					95.8	0.4	1.3	-	-	-	-	-	-	1.1	1.4	95.8	
一(43)	43	笑い	笑	1	3,156	-	-	-	-	-	-	-	-	26	15	3,156	3,197
					98.7	-	-	-	-	-	-	-	-	0.8	0.5	98.7	
一(44)	44	民話	民	1	2,454	198	114	-	-	-	-	-	-	90	341	2,454	3,197
					76.8	6.2	3.6	-	-	-	-	-	-	2.8	10.7	76.8	
一(45)	45	半径	径	1	3,065	51	12	-	-	-	-	-	-	10	59	3,065	3,197
					95.9	1.6	0.4	-	-	-	-	-	-	0.3	1.8	95.9	
一(46)	46	省く	省	1	1,616	-	-	-	-	-	-	-	-	793	788	1,616	3,197
					50.5	-	-	-	-	-	-	-	-	24.8	24.6	50.5	
一(47)	47	改行	改	1	597	988	102	-	-	-	-	-	-	614	896	597	3,197
					18.7	30.9	3.2	-	-	-	-	-	-	19.2	28.0	18.7	
一(48)	48	拳手	拳	1	551	24	1,019	-	-	-	-	-	-	587	1,016	551	3,197
					17.2	0.8	31.9	-	-	-	-	-	-	18.4	31.8	17.2	
一(49)	49	子孫	孫	1	1,367	47	2	-	-	-	-	-	-	1,414	367	1,367	3,197
					42.8	1.5	0.1	-	-	-	-	-	-	44.2	11.5	42.8	
一(50)	50	型	型	1	1,962	-	-	-	-	-	-	-	-	790	445	1,962	3,197
					61.4	-	-	-	-	-	-	-	-	24.7	13.9	61.4	
二(1)	51	けいさん	算	1	2,801	135	77	-	-	-	-	-	-	52	132	2,801	3,197
					87.6	4.2	2.4	-	-	-	-	-	-	1.6	4.1	87.6	
二(2)	52	でんしゃ	電	1	2,792	35	248	-	-	-	-	-	-	16	106	2,792	3,197
					87.3	1.1	7.8	-	-	-	-	-	-	0.5	3.3	87.3	
二(3)	53	あに	兄	1	2,953	-	-	-	-	-	-	-	-	161	83	2,953	3,197
					92.4	-	-	-	-	-	-	-	-	5.0	2.6	92.4	
二(4)	54	きょうしつ	室	1	2,592	90	282	-	-	-	-	-	-	67	166	2,592	3,197
					81.1	2.8	8.8	-	-	-	-	-	-	2.1	5.2	81.1	
二(5)	55	まいしゅう	週	1	2,396	413	144	-	-	-	-	-	-	84	160	2,396	3,197
					74.9	12.9	4.5	-	-	-	-	-	-	2.6	5.0	74.9	
二(6)	56	あたま	頭	1	2,682	-	-	-	-	-	-	-	-	254	261	2,682	3,197
					83.9	-	-	-	-	-	-	-	-	7.9	8.2	83.9	
二(7)	57	しんせつ	親	1	1,287	170	582	-	-	-	-	-	-	565	593	1,287	3,197
					40.3	5.3	18.2	-	-	-	-	-	-	17.7	18.5	40.3	
二(8)	58	せいしゅん	春	1	1,111	189	444	-	-	-	-	-	-	433	1,020	1,111	3,197
					34.8	5.9	13.9	-	-	-	-	-	-	13.5	31.9	34.8	
二(9)	59	むぎ	麦	1	1,966	-	-	-	-	-	-	-	-	548	683	1,966	3,197
					61.5	-	-	-	-	-	-	-	-	17.1	21.4	61.5	
二(10)	60	いちば	市	1	2,192	101	316	-	-	-	-	-	-	299	289	2,192	3,197
					68.6	3.2	9.9	-	-	-	-	-	-	9.4	9.0	68.6	
二(11)	61	きょく	曲	1	2,149	-	-	-	-	-	-	-	-	461	587	2,149	3,197
					67.2	-	-	-	-	-	-	-	-	14.4	18.4	67.2	

表7-1 小学校第4学年

問題番号	通し番号	問題	出題漢字	正答類型番号	各解答類型に該当する解答を行った児童生徒の数(上段)と反応率(下段)										正答	解答者数	
					1	2	3	4	5	6	7	8	9	0			
二(12)	62	あんぜん	安	1	2,559	205	114	-	-	-	-	-	-	87	232	2,559	3,197
					80.0	6.4	3.6	-	-	-	-	-	-	2.7	7.3	80.0	
二(13)	63	どうぐ	具	1	2,707	113	136	-	-	-	-	-	-	53	188	2,707	3,197
					84.7	3.5	4.3	-	-	-	-	-	-	1.7	5.9	84.7	
二(14)	64	けいひん	品	1	602	4	2,041	-	-	-	-	-	-	64	486	602	3,197
					18.8	0.1	63.8	-	-	-	-	-	-	2.0	15.2	18.8	
二(15)	65	じめん	面	1	2,521	75	363	-	-	-	-	-	-	36	202	2,521	3,197
					78.9	2.3	11.4	-	-	-	-	-	-	1.1	6.3	78.9	
二(16)	66	れんしゅう	習	1	2,604	31	317	-	-	-	-	-	-	57	188	2,604	3,197
					81.5	1.0	9.9	-	-	-	-	-	-	1.8	5.9	81.5	
二(17)	67	はっぱ	葉	1	2,934	-	-	-	-	-	-	-	-	142	121	2,934	3,197
					91.8	-	-	-	-	-	-	-	-	4.4	3.8	91.8	
二(18)	68	ふかい	深	1	2,559	-	-	-	-	-	-	-	-	295	343	2,559	3,197
					80.0	-	-	-	-	-	-	-	-	9.2	10.7	80.0	
二(19)	69	しま	島	1	2,824	-	-	-	-	-	-	-	-	275	98	2,824	3,197
					88.3	-	-	-	-	-	-	-	-	8.6	3.1	88.3	
二(20)	70	たにん	他	1	2,235	1	652	-	-	-	-	-	-	18	291	2,235	3,197
					69.9	0.0	20.4	-	-	-	-	-	-	0.6	9.1	69.9	
二(21)	71	しょうばい	商	1	1,407	364	466	-	-	-	-	-	-	270	690	1,407	3,197
					44.0	11.4	14.6	-	-	-	-	-	-	8.4	21.6	44.0	
二(22)	72	しゅりよく	主	1	560	30	1,263	-	-	-	-	-	-	222	1,122	560	3,197
					17.5	0.9	39.5	-	-	-	-	-	-	6.9	35.1	17.5	
二(23)	73	ぶ	部	1	2,483	-	-	-	-	-	-	-	-	334	380	2,483	3,197
					77.7	-	-	-	-	-	-	-	-	10.4	11.9	77.7	
二(24)	74	ぶんしょう	章	1	2,322	598	18	-	-	-	-	-	-	38	221	2,322	3,197
					72.6	18.7	0.6	-	-	-	-	-	-	1.2	6.9	72.6	
二(25)	75	おれい	礼	1	2,145	-	-	-	-	-	-	-	-	721	331	2,145	3,197
					67.1	-	-	-	-	-	-	-	-	22.6	10.4	67.1	
二(26)	76	なみ	波	1	2,001	-	-	-	-	-	-	-	-	707	489	2,001	3,197
					62.6	-	-	-	-	-	-	-	-	22.1	15.3	62.6	
二(27)	77	み	身	1	1,819	-	-	-	-	-	-	-	-	964	414	1,819	3,197
					56.9	-	-	-	-	-	-	-	-	30.2	12.9	56.9	
二(28)	78	かるく	軽	1	2,007	-	-	-	-	-	-	-	-	561	629	2,007	3,197
					62.8	-	-	-	-	-	-	-	-	17.5	19.7	62.8	
二(29)	79	かい	階	1	2,105	-	-	-	-	-	-	-	-	665	427	2,105	3,197
					65.8	-	-	-	-	-	-	-	-	20.8	13.4	65.8	
二(30)	80	さむさ	寒	1	1,452	-	-	-	-	-	-	-	-	1,285	460	1,452	3,197
					45.4	-	-	-	-	-	-	-	-	40.2	14.4	45.4	
二(31)	81	せかい	世	1	2,931	124	22	-	-	-	-	-	-	18	102	2,931	3,197
					91.7	3.9	0.7	-	-	-	-	-	-	0.6	3.2	91.7	
二(32)	82	たいよう	陽	1	2,559	275	161	-	-	-	-	-	-	59	143	2,559	3,197
					80.0	8.6	5.0	-	-	-	-	-	-	1.8	4.5	80.0	

表7-1 小学校第4学年

問題番号	通し番号	問題	出題漢字	正答類型番号	各解答類型に該当する解答を行った児童生徒の数(上段)と反応率(下段)										正答	解答者数	
					1	2	3	4	5	6	7	8	9	0			
二(33)	83	はたけ	畑	1	2,973	-	-	-	-	-	-	-	-	86	138	2,973	3,197
					93.0	-	-	-	-	-	-	-	-	2.7	4.3	93.0	
二(34)	84	しょくじ	事	1	1,993	803	17	-	-	-	-	-	-	42	342	1,993	3,197
					62.3	25.1	0.5	-	-	-	-	-	-	1.3	10.7	62.3	
二(35)	85	けんぎゅう	究	1	1,843	204	379	-	-	-	-	-	-	246	525	1,843	3,197
					57.6	6.4	11.9	-	-	-	-	-	-	7.7	16.4	57.6	
二(36)	86	おくり	送	1	1,911	-	-	-	-	-	-	-	-	278	1,008	1,911	3,197
					59.8	-	-	-	-	-	-	-	-	8.7	31.5	59.8	
二(37)	87	かぞく	族	1	1,806	984	48	-	-	-	-	-	-	78	281	1,806	3,197
					56.5	30.8	1.5	-	-	-	-	-	-	2.4	8.8	56.5	
二(38)	88	おくじょう	屋	1	1,156	264	573	-	-	-	-	-	-	366	838	1,156	3,197
					36.2	8.3	17.9	-	-	-	-	-	-	11.4	26.2	36.2	
二(39)	89	ぎん	銀	1	2,004	-	-	-	-	-	-	-	-	809	384	2,004	3,197
					62.7	-	-	-	-	-	-	-	-	25.3	12.0	62.7	
二(40)	90	うつくしい	美	1	2,653	-	-	-	-	-	-	-	-	382	162	2,653	3,197
					83.0	-	-	-	-	-	-	-	-	11.9	5.1	83.0	
二(41)	91	ふそく	不	1	1,793	451	114	-	-	-	-	-	-	102	737	1,793	3,197
					56.1	14.1	3.6	-	-	-	-	-	-	3.2	23.1	56.1	
二(42)	92	せつめい	説	1	1,893	124	522	-	-	-	-	-	-	166	492	1,893	3,197
					59.2	3.9	16.3	-	-	-	-	-	-	5.2	15.4	59.2	
二(43)	93	あい	愛	1	2,047	-	-	-	-	-	-	-	-	705	445	2,047	3,197
					64.0	-	-	-	-	-	-	-	-	22.1	13.9	64.0	
二(44)	94	おぼえる	覚	1	2,163	-	-	-	-	-	-	-	-	324	710	2,163	3,197
					67.7	-	-	-	-	-	-	-	-	10.1	22.2	67.7	
二(45)	95	もくてき	的	1	2,004	568	161	-	-	-	-	-	-	95	369	2,004	3,197
					62.7	17.8	5.0	-	-	-	-	-	-	3.0	11.5	62.7	
二(46)	96	さいしょ	初	1	1,909	551	84	-	-	-	-	-	-	188	465	1,909	3,197
					59.7	17.2	2.6	-	-	-	-	-	-	5.9	14.5	59.7	
二(47)	97	りょう	量	1	1,850	-	-	-	-	-	-	-	-	661	686	1,850	3,197
					57.9	-	-	-	-	-	-	-	-	20.7	21.5	57.9	
二(48)	98	つける	付	1	2,035	-	-	-	-	-	-	-	-	282	880	2,035	3,197
					63.7	-	-	-	-	-	-	-	-	8.8	27.5	63.7	
二(49)	99	たんい	単	1	1,659	81	568	-	-	-	-	-	-	193	696	1,659	3,197
					51.9	2.5	17.8	-	-	-	-	-	-	6.0	21.8	51.9	
二(50)	100	おれた	折	1	1,493	-	-	-	-	-	-	-	-	605	1,099	1,493	3,197
					46.7	-	-	-	-	-	-	-	-	18.9	34.4	46.7	

(注) 1. 表中、「各解答類型に該当する解答を行った児童生徒の数(上段)と反応率(下段)」欄の「1」～「0」は解答類型の番号であり、「9」は解答類型1～8に該当する解答以外の解答(その他の解答)を、「0」は無解答を示す。  
 2. 「反応率」とは、各解答類型に該当する解答を行った者の数の合計を、解答者数で割った数値である(単位は%)。

表7-2 小学校第5学年

表7-2 小学校第5学年

問題番号	通し番号	問題	出題漢字	正答 類型 番号	各解答類型に該当する解答を行った児童生徒の数(上段)と反応率(下段)										正答	解答 者数	
					1	2	3	4	5	6	7	8	9	0			
一(1)	1	辞典	典	1	3,153	100	4	-	-	-	-	-	-	16	26	3,153	3,299
					95.6	3.0	0.1	-	-	-	-	-	0.5	0.8	95.6		
一(2)	2	種類	類	1	3,250	8	13	-	-	-	-	-	-	9	19	3,250	3,299
					98.5	0.2	0.4	-	-	-	-	-	0.3	0.6	98.5		
一(3)	3	笑い	笑	1	3,269	-	-	-	-	-	-	-	-	16	14	3,269	3,299
					99.1	-	-	-	-	-	-	-	0.5	0.4	99.1		
一(4)	4	民話	民	1	2,840	156	68	-	-	-	-	-	-	66	169	2,840	3,299
					86.1	4.7	2.1	-	-	-	-	-	2.0	5.1	86.1		
一(5)	5	半径	径	1	3,245	22	4	-	-	-	-	-	-	6	22	3,245	3,299
					98.4	0.7	0.1	-	-	-	-	-	0.2	0.7	98.4		
一(6)	6	省く	省	1	2,460	-	-	-	-	-	-	-	-	491	348	2,460	3,299
					74.6	-	-	-	-	-	-	-	14.9	10.5	74.6		
一(7)	7	改行	改	1	768	1,321	94	-	-	-	-	-	-	541	575	768	3,299
					23.3	40.0	2.8	-	-	-	-	-	16.4	17.4	23.3		
一(8)	8	拳手	拳	1	833	32	1,067	-	-	-	-	-	-	510	857	833	3,299
					25.3	1.0	32.3	-	-	-	-	-	15.5	26.0	25.3		
一(9)	9	子孫	孫	1	2,441	27	2	-	-	-	-	-	-	690	139	2,441	3,299
					74.0	0.8	0.1	-	-	-	-	-	20.9	4.2	74.0		
一(10)	10	型	型	1	2,446	-	-	-	-	-	-	-	-	635	218	2,446	3,299
					74.1	-	-	-	-	-	-	-	19.2	6.6	74.1		
一(11)	11	状態	状	1	3,052	86	21	-	-	-	-	-	-	40	100	3,052	3,299
					92.5	2.6	0.6	-	-	-	-	-	1.2	3.0	92.5		
一(12)	12	個	個	1	3,281	-	-	-	-	-	-	-	-	3	15	3,281	3,299
					99.5	-	-	-	-	-	-	-	0.1	0.5	99.5		
一(13)	13	条件	件	1	3,117	9	59	-	-	-	-	-	-	29	85	3,117	3,299
					94.5	0.3	1.8	-	-	-	-	-	0.9	2.6	94.5		
一(14)	14	機能	能	1	3,133	70	28	-	-	-	-	-	-	9	59	3,133	3,299
					95.0	2.1	0.8	-	-	-	-	-	0.3	1.8	95.0		
一(15)	15	演技	演	1	2,886	131	25	-	-	-	-	-	-	97	160	2,886	3,299
					87.5	4.0	0.8	-	-	-	-	-	2.9	4.8	87.5		
一(16)	16	評価	評	1	2,893	26	93	-	-	-	-	-	-	123	164	2,893	3,299
					87.7	0.8	2.8	-	-	-	-	-	3.7	5.0	87.7		
一(17)	17	許可	可	1	3,024	9	73	-	-	-	-	-	-	45	148	3,024	3,299
					91.7	0.3	2.2	-	-	-	-	-	1.4	4.5	91.7		
一(18)	18	永遠	永	1	3,081	60	21	-	-	-	-	-	-	52	85	3,081	3,299
					93.4	1.8	0.6	-	-	-	-	-	1.6	2.6	93.4		
一(19)	19	久しぶり	久	1	3,182	-	-	-	-	-	-	-	-	101	16	3,182	3,299
					96.5	-	-	-	-	-	-	-	3.1	0.5	96.5		
一(20)	20	逆らう	逆	1	2,815	-	-	-	-	-	-	-	-	246	238	2,815	3,299
					85.3	-	-	-	-	-	-	-	7.5	7.2	85.3		

表7-2 小学校第5学年

問題番号	通し番号	問題	出題漢字	正答類型番号	各解答類型に該当する解答を行った児童生徒の数(上段)と反応率(下段)										正答	解答者数	
					1	2	3	4	5	6	7	8	9	0			
一(21)	21	暴れ	暴	1	3,053	-	-	-	-	-	-	-	-	163	83	3,053	3,299
					92.5	-	-	-	-	-	-	-	-	4.9	2.5	92.5	
一(22)	22	罪	罪	1	2,940	-	-	-	-	-	-	-	-	243	116	2,940	3,299
					89.1	-	-	-	-	-	-	-	-	7.4	3.5	89.1	
一(23)	23	迷う	迷	1	3,255	-	-	-	-	-	-	-	-	17	27	3,255	3,299
					98.7	-	-	-	-	-	-	-	-	0.5	0.8	98.7	
一(24)	24	領土	領	1	2,215	199	229	-	-	-	-	-	-	180	476	2,215	3,299
					67.1	6.0	6.9	-	-	-	-	-	-	5.5	14.4	67.1	
一(25)	25	採集	採	1	2,344	443	170	-	-	-	-	-	-	134	208	2,344	3,299
					71.1	13.4	5.2	-	-	-	-	-	-	4.1	6.3	71.1	
一(26)	26	墓地	墓	1	2,763	0	363	-	-	-	-	-	-	80	93	2,763	3,299
					83.8	0.0	11.0	-	-	-	-	-	-	2.4	2.8	83.8	
一(27)	27	清潔	潔	1	2,705	149	38	-	-	-	-	-	-	131	276	2,705	3,299
					82.0	4.5	1.2	-	-	-	-	-	-	4.0	8.4	82.0	
一(28)	28	営業	営	1	2,977	30	112	-	-	-	-	-	-	35	145	2,977	3,299
					90.2	0.9	3.4	-	-	-	-	-	-	1.1	4.4	90.2	
一(29)	29	建築	築	1	2,760	336	34	-	-	-	-	-	-	44	125	2,760	3,299
					83.7	10.2	1.0	-	-	-	-	-	-	1.3	3.8	83.7	
一(30)	30	寄港	寄	1	1,826	60	836	-	-	-	-	-	-	104	473	1,826	3,299
					55.4	1.8	25.3	-	-	-	-	-	-	3.2	14.3	55.4	
一(31)	31	耕作	耕	1	2,536	47	299	-	-	-	-	-	-	62	355	2,536	3,299
					76.9	1.4	9.1	-	-	-	-	-	-	1.9	10.8	76.9	
一(32)	32	混ぜる	混	1	3,232	-	-	-	-	-	-	-	-	14	53	3,232	3,299
					98.0	-	-	-	-	-	-	-	-	0.4	1.6	98.0	
一(33)	33	率いる	率	1	2,662	-	-	-	-	-	-	-	-	290	347	2,662	3,299
					80.7	-	-	-	-	-	-	-	-	8.8	10.5	80.7	
一(34)	34	居る	居	1	2,698	-	-	-	-	-	-	-	-	399	202	2,698	3,299
					81.8	-	-	-	-	-	-	-	-	12.1	6.1	81.8	
一(35)	35	導く	導	1	3,007	-	-	-	-	-	-	-	-	172	120	3,007	3,299
					91.1	-	-	-	-	-	-	-	-	5.2	3.6	91.1	
一(36)	36	幹	幹	1	2,002	-	-	-	-	-	-	-	-	1,004	293	2,002	3,299
					60.7	-	-	-	-	-	-	-	-	30.4	8.9	60.7	
一(37)	37	通過	過	1	2,894	183	19	-	-	-	-	-	-	23	180	2,894	3,299
					87.7	5.5	0.6	-	-	-	-	-	-	0.7	5.5	87.7	
一(38)	38	所属	属	1	2,553	115	180	-	-	-	-	-	-	105	346	2,553	3,299
					77.4	3.5	5.5	-	-	-	-	-	-	3.2	10.5	77.4	
一(39)	39	金銭	銭	1	2,210	521	46	-	-	-	-	-	-	158	364	2,210	3,299
					67.0	15.8	1.4	-	-	-	-	-	-	4.8	11.0	67.0	
一(40)	40	絶えず	絶	1	2,961	-	-	-	-	-	-	-	-	129	209	2,961	3,299
					89.8	-	-	-	-	-	-	-	-	3.9	6.3	89.8	
一(41)	41	教師	師	1	3,206	16	5	-	-	-	-	-	-	11	61	3,206	3,299
					97.2	0.5	0.2	-	-	-	-	-	-	0.3	1.8	97.2	

表7-2 小学校第5学年

問題番号	通し番号	問題	出題漢字	正答類型番号	各解答類型に該当する解答を行った児童生徒の数(上段)と反応率(下段)										正答	解答者数
					1	2	3	4	5	6	7	8	9	0		
一(42)	42	基準	基	1	2,754	52	91	-	-	-	-	-	120	282	2,754	3,299
					83.5	1.6	2.8	-	-	-	-	-	3.6	8.5	83.5	
一(43)	43	群れ	群	1	3,167	-	-	-	-	-	-	-	61	71	3,167	3,299
					96.0	-	-	-	-	-	-	-	1.8	2.2	96.0	
一(44)	44	独立	独	1	2,544	28	151	-	-	-	-	-	261	315	2,544	3,299
					77.1	0.8	4.6	-	-	-	-	-	7.9	9.5	77.1	
一(45)	45	修理	修	1	3,064	25	138	-	-	-	-	-	15	57	3,064	3,299
					92.9	0.8	4.2	-	-	-	-	-	0.5	1.7	92.9	
一(46)	46	移る	移	1	2,681	-	-	-	-	-	-	-	465	153	2,681	3,299
					81.3	-	-	-	-	-	-	-	14.1	4.6	81.3	
一(47)	47	夫妻	妻	1	1,978	65	9	-	-	-	-	-	1,075	172	1,978	3,299
					60.0	2.0	0.3	-	-	-	-	-	32.6	5.2	60.0	
一(48)	48	承知	承	1	2,719	20	186	-	-	-	-	-	69	305	2,719	3,299
					82.4	0.6	5.6	-	-	-	-	-	2.1	9.2	82.4	
一(49)	49	額	額	1	1,569	-	-	-	-	-	-	-	1,369	361	1,569	3,299
					47.6	-	-	-	-	-	-	-	41.5	10.9	47.6	
一(50)	50	勢い	勢	1	2,093	-	-	-	-	-	-	-	1,095	111	2,093	3,299
					63.4	-	-	-	-	-	-	-	33.2	3.4	63.4	
二(1)	51	せかい	世	1	3,163	51	9	-	-	-	-	-	21	55	3,163	3,299
					95.9	1.5	0.3	-	-	-	-	-	0.6	1.7	95.9	
二(2)	52	たいよう	陽	1	2,534	420	176	-	-	-	-	-	88	81	2,534	3,299
					76.8	12.7	5.3	-	-	-	-	-	2.7	2.5	76.8	
二(3)	53	はたけ	畑	1	3,122	-	-	-	-	-	-	-	110	67	3,122	3,299
					94.6	-	-	-	-	-	-	-	3.3	2.0	94.6	
二(4)	54	しょくじ	事	1	2,687	428	15	-	-	-	-	-	22	147	2,687	3,299
					81.4	13.0	0.5	-	-	-	-	-	0.7	4.5	81.4	
二(5)	55	けんきゅう	究	1	1,830	180	486	-	-	-	-	-	289	514	1,830	3,299
					55.5	5.5	14.7	-	-	-	-	-	8.8	15.6	55.5	
二(6)	56	おくり	送	1	2,204	-	-	-	-	-	-	-	228	867	2,204	3,299
					66.8	-	-	-	-	-	-	-	6.9	26.3	66.8	
二(7)	57	かぞく	族	1	1,951	1,101	17	-	-	-	-	-	63	167	1,951	3,299
					59.1	33.4	0.5	-	-	-	-	-	1.9	5.1	59.1	
二(8)	58	おくじょう	屋	1	1,684	226	525	-	-	-	-	-	221	643	1,684	3,299
					51.0	6.9	15.9	-	-	-	-	-	6.7	19.5	51.0	
二(9)	59	ぎん	銀	1	2,472	-	-	-	-	-	-	-	562	265	2,472	3,299
					74.9	-	-	-	-	-	-	-	17.0	8.0	74.9	
二(10)	60	うつくしい	美	1	2,869	-	-	-	-	-	-	-	338	92	2,869	3,299
					87.0	-	-	-	-	-	-	-	10.2	2.8	87.0	
二(11)	61	みやく	脈	1	2,242	-	-	-	-	-	-	-	413	644	2,242	3,299
					68.0	-	-	-	-	-	-	-	12.5	19.5	68.0	
二(12)	62	いんさつ	印	1	1,637	703	126	-	-	-	-	-	270	563	1,637	3,299
					49.6	21.3	3.8	-	-	-	-	-	8.2	17.1	49.6	



表7-2 小学校第5学年

問題番号	通し番号	問題	出題漢字	正答類型番号	各解答類型に該当する解答を行った児童生徒の数(上段)と反応率(下段)										正答	解答者数
					1	2	3	4	5	6	7	8	9	0		
二(13)	63	りく	陸	1	2,420	-	-	-	-	-	-	-	366	513	2,420	3,299
					73.4	-	-	-	-	-	-	-	11.1	15.6	73.4	
二(14)	64	みらい	未	1	2,723	50	210	-	-	-	-	-	156	160	2,723	3,299
					82.5	1.5	6.4	-	-	-	-	-	4.7	4.8	82.5	
二(15)	65	むよう	無	1	2,071	365	236	-	-	-	-	-	89	538	2,071	3,299
					62.8	11.1	7.2	-	-	-	-	-	2.7	16.3	62.8	
二(16)	66	かためる	固	1	2,557	-	-	-	-	-	-	-	351	391	2,557	3,299
					77.5	-	-	-	-	-	-	-	10.6	11.9	77.5	
二(17)	67	つれて	連	1	2,202	-	-	-	-	-	-	-	283	814	2,202	3,299
					66.7	-	-	-	-	-	-	-	8.6	24.7	66.7	
二(18)	68	のこつて	残	1	2,700	-	-	-	-	-	-	-	220	379	2,700	3,299
					81.8	-	-	-	-	-	-	-	6.7	11.5	81.8	
二(19)	69	かんこう	観	1	884	792	167	-	-	-	-	-	494	962	884	3,299
					26.8	24.0	5.1	-	-	-	-	-	15.0	29.2	26.8	
二(20)	70	きろく	録	1	1,964	651	118	-	-	-	-	-	143	423	1,964	3,299
					59.5	19.7	3.6	-	-	-	-	-	4.3	12.8	59.5	
二(21)	71	ざいりょう	材	1	2,222	261	359	-	-	-	-	-	143	314	2,222	3,299
					67.4	7.9	10.9	-	-	-	-	-	4.3	9.5	67.4	
二(22)	72	けんこう	康	1	2,102	342	260	-	-	-	-	-	252	343	2,102	3,299
					63.7	10.4	7.9	-	-	-	-	-	7.6	10.4	63.7	
二(23)	73	しっぱい	失	1	2,014	544	184	-	-	-	-	-	213	344	2,014	3,299
					61.0	16.5	5.6	-	-	-	-	-	6.5	10.4	61.0	
二(24)	74	やく	焼	1	2,066	-	-	-	-	-	-	-	774	459	2,066	3,299
					62.6	-	-	-	-	-	-	-	23.5	13.9	62.6	
二(25)	75	あさい	浅	1	2,498	-	-	-	-	-	-	-	371	430	2,498	3,299
					75.7	-	-	-	-	-	-	-	11.2	13.0	75.7	
二(26)	76	みぎがわ	側	1	1,946	1,205	17	-	-	-	-	-	26	105	1,946	3,299
					59.0	36.5	0.5	-	-	-	-	-	0.8	3.2	59.0	
二(27)	77	ともだち	友達	1	2,102	1,092	3	-	-	-	-	-	20	82	2,102	3,299
					63.7	33.1	0.1	-	-	-	-	-	0.6	2.5	63.7	
二(28)	78	ようてん	要	1	1,084	5	1,488	-	-	-	-	-	83	639	1,084	3,299
					32.9	0.2	45.1	-	-	-	-	-	2.5	19.4	32.9	
二(29)	79	まんげつ	満	1	1,748	11	1,316	-	-	-	-	-	13	211	1,748	3,299
					53.0	0.3	39.9	-	-	-	-	-	0.4	6.4	53.0	
二(30)	80	わ	輪	1	1,738	-	-	-	-	-	-	-	1,061	500	1,738	3,299
					52.7	-	-	-	-	-	-	-	32.2	15.2	52.7	
二(31)	81	ふそく	不	1	1,797	724	75	-	-	-	-	-	96	607	1,797	3,299
					54.5	21.9	2.3	-	-	-	-	-	2.9	18.4	54.5	
二(32)	82	せつめい	説	1	2,481	85	308	-	-	-	-	-	68	357	2,481	3,299
					75.2	2.6	9.3	-	-	-	-	-	2.1	10.8	75.2	
二(33)	83	あい	愛	1	2,735	-	-	-	-	-	-	-	318	246	2,735	3,299
					82.9	-	-	-	-	-	-	-	9.6	7.5	82.9	

表7-2 小学校第5学年

問題番号	通し番号	問題	出題漢字	正答類型番号	各解答類型に該当する解答を行った児童生徒の数(上段)と反応率(下段)										正答	解答者数	
					1	2	3	4	5	6	7	8	9	0			
二(34)	84	おぼえる	覚	1	2,310	-	-	-	-	-	-	-	-	246	743	2,310	3,299
					70.0	-	-	-	-	-	-	-	-	7.5	22.5	70.0	
二(35)	85	もくてき	的	1	2,276	384	225	-	-	-	-	-	-	87	327	2,276	3,299
					69.0	11.6	6.8	-	-	-	-	-	-	2.6	9.9	69.0	
二(36)	86	さいしょ	初	1	2,437	422	51	-	-	-	-	-	-	109	280	2,437	3,299
					73.9	12.8	1.5	-	-	-	-	-	-	3.3	8.5	73.9	
二(37)	87	りょう	量	1	2,784	-	-	-	-	-	-	-	-	262	253	2,784	3,299
					84.4	-	-	-	-	-	-	-	-	7.9	7.7	84.4	
二(38)	88	つける	付	1	2,076	-	-	-	-	-	-	-	-	188	1,035	2,076	3,299
					62.9	-	-	-	-	-	-	-	-	5.7	31.4	62.9	
二(39)	89	たんい	単	1	1,856	82	483	-	-	-	-	-	-	147	731	1,856	3,299
					56.3	2.5	14.6	-	-	-	-	-	-	4.5	22.2	56.3	
二(40)	90	おれた	折	1	1,895	-	-	-	-	-	-	-	-	493	911	1,895	3,299
					57.4	-	-	-	-	-	-	-	-	14.9	27.6	57.4	
二(41)	91	ないよう	容	1	2,266	600	13	-	-	-	-	-	-	95	325	2,266	3,299
					68.7	18.2	0.4	-	-	-	-	-	-	2.9	9.9	68.7	
二(42)	92	ひょうげん	現	1	2,230	266	122	-	-	-	-	-	-	148	533	2,230	3,299
					67.6	8.1	3.7	-	-	-	-	-	-	4.5	16.2	67.6	
二(43)	93	よぼう	防	1	1,710	616	118	-	-	-	-	-	-	87	768	1,710	3,299
					51.8	18.7	3.6	-	-	-	-	-	-	2.6	23.3	51.8	
二(44)	94	した	舌	1	2,787	-	-	-	-	-	-	-	-	157	355	2,787	3,299
					84.5	-	-	-	-	-	-	-	-	4.8	10.8	84.5	
二(45)	95	ちよくせつ	接	1	1,513	1,224	19	-	-	-	-	-	-	62	481	1,513	3,299
					45.9	37.1	0.6	-	-	-	-	-	-	1.9	14.6	45.9	
二(46)	96	ひんしつ	質	1	1,716	507	106	-	-	-	-	-	-	148	822	1,716	3,299
					52.0	15.4	3.2	-	-	-	-	-	-	4.5	24.9	52.0	
二(47)	97	じょうほう	情	1	1,433	559	233	-	-	-	-	-	-	359	715	1,433	3,299
					43.4	16.9	7.1	-	-	-	-	-	-	10.9	21.7	43.4	
二(48)	98	のべる	述	1	2,230	-	-	-	-	-	-	-	-	532	537	2,230	3,299
					67.6	-	-	-	-	-	-	-	-	16.1	16.3	67.6	
二(49)	99	けいけん	経	1	974	155	713	-	-	-	-	-	-	393	1,064	974	3,299
					29.5	4.7	21.6	-	-	-	-	-	-	11.9	32.3	29.5	
二(50)	100	けわしい	険	1	1,065	-	-	-	-	-	-	-	-	447	1,787	1,065	3,299
					32.3	-	-	-	-	-	-	-	-	13.5	54.2	32.3	

表7-3 小学校第6学年

表7-3 小学校第6学年

問題番号	通し番号	問題	出題漢字	正答 類型 番号	各解答類型に該当する解答を行った児童生徒の数(上段)と反応率(下段)										正答	解答者数
					1	2	3	4	5	6	7	8	9	0		
一(1)	1	教師	師	1	3,221	5	3	-	-	-	-	-	2	15	3,221	3,246
					99.2	0.2	0.1	-	-	-	-	-	0.1	0.5	99.2	
一(2)	2	基準	基	1	3,135	31	6	-	-	-	-	-	25	49	3,135	3,246
					96.6	1.0	0.2	-	-	-	-	-	0.8	1.5	96.6	
一(3)	3	群れ	群	1	3,204	-	-	-	-	-	-	-	28	14	3,204	3,246
					98.7	-	-	-	-	-	-	-	0.9	0.4	98.7	
一(4)	4	独立	独	1	3,113	4	33	-	-	-	-	-	45	51	3,113	3,246
					95.9	0.1	1.0	-	-	-	-	-	1.4	1.6	95.9	
一(5)	5	修理	修	1	3,157	15	60	-	-	-	-	-	4	10	3,157	3,246
					97.3	0.5	1.8	-	-	-	-	-	0.1	0.3	97.3	
一(6)	6	移る	移	1	3,045	-	-	-	-	-	-	-	174	27	3,045	3,246
					93.8	-	-	-	-	-	-	-	5.4	0.8	93.8	
一(7)	7	夫妻	妻	1	2,146	69	6	-	-	-	-	-	920	105	2,146	3,246
					66.1	2.1	0.2	-	-	-	-	-	28.3	3.2	66.1	
一(8)	8	承知	承	1	2,923	9	121	-	-	-	-	-	54	139	2,923	3,246
					90.0	0.3	3.7	-	-	-	-	-	1.7	4.3	90.0	
一(9)	9	額	額	1	2,485	-	-	-	-	-	-	-	668	93	2,485	3,246
					76.6	-	-	-	-	-	-	-	20.6	2.9	76.6	
一(10)	10	勢い	勢	1	2,241	-	-	-	-	-	-	-	953	52	2,241	3,246
					69.0	-	-	-	-	-	-	-	29.4	1.6	69.0	
一(11)	11	歌詞	詞	1	3,124	73	5	-	-	-	-	-	16	28	3,124	3,246
					96.2	2.2	0.2	-	-	-	-	-	0.5	0.9	96.2	
一(12)	12	方策	策	1	2,795	166	106	-	-	-	-	-	28	151	2,795	3,246
					86.1	5.1	3.3	-	-	-	-	-	0.9	4.7	86.1	
一(13)	13	冷蔵	蔵	1	2,564	624	17	-	-	-	-	-	24	17	2,564	3,246
					79.0	19.2	0.5	-	-	-	-	-	0.7	0.5	79.0	
一(14)	14	演奏	奏	1	3,170	29	18	-	-	-	-	-	7	22	3,170	3,246
					97.7	0.9	0.6	-	-	-	-	-	0.2	0.7	97.7	
一(15)	15	棒	棒	1	3,190	-	-	-	-	-	-	-	45	11	3,190	3,246
					98.3	-	-	-	-	-	-	-	1.4	0.3	98.3	
一(16)	16	否定	否	1	3,003	13	151	-	-	-	-	-	33	46	3,003	3,246
					92.5	0.4	4.7	-	-	-	-	-	1.0	1.4	92.5	
一(17)	17	法律	律	1	3,163	22	7	-	-	-	-	-	19	35	3,163	3,246
					97.4	0.7	0.2	-	-	-	-	-	0.6	1.1	97.4	
一(18)	18	脳	脳	1	3,217	-	-	-	-	-	-	-	16	13	3,217	3,246
					99.1	-	-	-	-	-	-	-	0.5	0.4	99.1	
一(19)	19	探す	探	1	3,220	-	-	-	-	-	-	-	15	11	3,220	3,246
					99.2	-	-	-	-	-	-	-	0.5	0.3	99.2	
一(20)	20	泉	泉	1	3,156	-	-	-	-	-	-	-	70	20	3,156	3,246
					97.2	-	-	-	-	-	-	-	2.2	0.6	97.2	

表7-3 小学校第6学年

問題番号	通し番号	問題	出題漢字	正答類型番号	各解答類型に該当する解答を行った児童生徒の数(上段)と反応率(下段)										正答	解答者数	
					1	2	3	4	5	6	7	8	9	0			
一(21)	21	値打ち	値	1	3,032	26	71	-	-	-	-	-	-	22	95	3,032	3,246
					93.4	0.8	2.2	-	-	-	-	-	-	0.7	2.9	93.4	
一(22)	22	背すじ	背	1	3,198	-	-	-	-	-	-	-	-	35	13	3,198	3,246
					98.5	-	-	-	-	-	-	-	-	1.1	0.4	98.5	
一(23)	23	討論	討	1	2,914	26	201	-	-	-	-	-	-	26	79	2,914	3,246
					89.8	0.8	6.2	-	-	-	-	-	-	0.8	2.4	89.8	
一(24)	24	創作	創	1	2,621	59	411	-	-	-	-	-	-	31	124	2,621	3,246
					80.7	1.8	12.7	-	-	-	-	-	-	1.0	3.8	80.7	
一(25)	25	警察署	署	1	2,981	27	-	-	-	-	-	-	-	219	19	2,981	3,246
					91.8	0.8	-	-	-	-	-	-	-	6.7	0.6	91.8	
一(26)	26	勤務	勤	1	2,787	14	174	-	-	-	-	-	-	103	168	2,787	3,246
					85.9	0.4	5.4	-	-	-	-	-	-	3.2	5.2	85.9	
一(27)	27	鉄鋼	鋼	1	2,256	712	8	-	-	-	-	-	-	105	165	2,256	3,246
					69.5	21.9	0.2	-	-	-	-	-	-	3.2	5.1	69.5	
一(28)	28	負傷	傷	1	2,770	10	209	-	-	-	-	-	-	91	166	2,770	3,246
					85.3	0.3	6.4	-	-	-	-	-	-	2.8	5.1	85.3	
一(29)	29	政党	党	1	2,730	343	13	-	-	-	-	-	-	28	132	2,730	3,246
					84.1	10.6	0.4	-	-	-	-	-	-	0.9	4.1	84.1	
一(30)	30	難しい	難	1	2,943	-	-	-	-	-	-	-	-	284	19	2,943	3,246
					90.7	-	-	-	-	-	-	-	-	8.7	0.6	90.7	
一(31)	31	善い	善	1	2,460	-	-	-	-	-	-	-	-	458	328	2,460	3,246
					75.8	-	-	-	-	-	-	-	-	14.1	10.1	75.8	
一(32)	32	刻む	刻	1	3,110	-	-	-	-	-	-	-	-	68	68	3,110	3,246
					95.8	-	-	-	-	-	-	-	-	2.1	2.1	95.8	
一(33)	33	絹	絹	1	2,632	-	-	-	-	-	-	-	-	416	198	2,632	3,246
					81.1	-	-	-	-	-	-	-	-	12.8	6.1	81.1	
一(34)	34	我々	我	1	3,129	18	-	-	-	-	-	-	-	36	63	3,129	3,246
					96.4	0.6	-	-	-	-	-	-	-	1.1	1.9	96.4	
一(35)	35	乱れる	乱	1	3,018	-	-	-	-	-	-	-	-	170	58	3,018	3,246
					93.0	-	-	-	-	-	-	-	-	5.2	1.8	93.0	
一(36)	36	縮尺	尺	1	1,770	510	251	-	-	-	-	-	-	345	370	1,770	3,246
					54.5	15.7	7.7	-	-	-	-	-	-	10.6	11.4	54.5	
一(37)	37	誠実	誠	1	2,749	25	228	-	-	-	-	-	-	33	211	2,749	3,246
					84.7	0.8	7.0	-	-	-	-	-	-	1.0	6.5	84.7	
一(38)	38	干潮	潮	1	1,729	219	90	-	-	-	-	-	-	803	405	1,729	3,246
					53.3	6.7	2.8	-	-	-	-	-	-	24.7	12.5	53.3	
一(39)	39	改革	革	1	2,437	375	82	-	-	-	-	-	-	142	210	2,437	3,246
					75.1	11.6	2.5	-	-	-	-	-	-	4.4	6.5	75.1	
一(40)	40	車窓	窓	1	1,807	917	11	-	-	-	-	-	-	90	421	1,807	3,246
					55.7	28.3	0.3	-	-	-	-	-	-	2.8	13.0	55.7	
一(41)	41	感激	激	1	3,020	191	3	-	-	-	-	-	-	6	26	3,020	3,246
					93.0	5.9	0.1	-	-	-	-	-	-	0.2	0.8	93.0	

表7-3 小学校第6学年

問題番号	通し番号	問題	出題漢字	正答類型番号	各解答類型に該当する解答を行った児童生徒の数(上段)と反応率(下段)										正答	解答者数	
					1	2	3	4	5	6	7	8	9	0			
一(42)	42	郵便	郵	1	3,202	6	6	-	-	-	-	-	-	10	22	3,202	3,246
					98.6	0.2	0.2	-	-	-	-	-	0.3	0.7	98.6		
一(43)	43	発展	展	1	3,063	97	8	-	-	-	-	-	-	9	69	3,063	3,246
					94.4	3.0	0.2	-	-	-	-	-	0.3	2.1	94.4		
一(44)	44	閉じる	閉	1	3,229	-	-	-	-	-	-	-	-	8	9	3,229	3,246
					99.5	-	-	-	-	-	-	-	0.2	0.3	99.5		
一(45)	45	批評	批	1	2,404	348	54	-	-	-	-	-	-	270	170	2,404	3,246
					74.1	10.7	1.7	-	-	-	-	-	8.3	5.2	74.1		
一(46)	46	延期	延	1	2,881	123	147	-	-	-	-	-	-	10	85	2,881	3,246
					88.8	3.8	4.5	-	-	-	-	-	0.3	2.6	88.8		
一(47)	47	穀物	穀	1	2,105	109	361	-	-	-	-	-	-	360	311	2,105	3,246
					64.8	3.4	11.1	-	-	-	-	-	11.1	9.6	64.8		
一(48)	48	従って	従	1	2,668	-	-	-	-	-	-	-	-	466	112	2,668	3,246
					82.2	-	-	-	-	-	-	-	14.4	3.5	82.2		
一(49)	49	胸囲	胸	1	2,055	11	688	-	-	-	-	-	-	79	413	2,055	3,246
					63.3	0.3	21.2	-	-	-	-	-	2.4	12.7	63.3		
一(50)	50	降って	降	1	3,207	-	-	-	-	-	-	-	-	27	12	3,207	3,246
					98.8	-	-	-	-	-	-	-	0.8	0.4	98.8		
二(1)	51	ふそく	不	1	1,969	801	60	-	-	-	-	-	-	126	290	1,969	3,246
					60.7	24.7	1.8	-	-	-	-	-	3.9	8.9	60.7		
二(2)	52	せつめい	説	1	2,706	54	222	-	-	-	-	-	-	36	228	2,706	3,246
					83.4	1.7	6.8	-	-	-	-	-	1.1	7.0	83.4		
二(3)	53	あい	愛	1	3,025	-	-	-	-	-	-	-	-	114	107	3,025	3,246
					93.2	-	-	-	-	-	-	-	3.5	3.3	93.2		
二(4)	54	おぼえる	覚	1	2,499	-	-	-	-	-	-	-	-	182	565	2,499	3,246
					77.0	-	-	-	-	-	-	-	5.6	17.4	77.0		
二(5)	55	もくてき	的	1	2,572	269	175	-	-	-	-	-	-	52	178	2,572	3,246
					79.2	8.3	5.4	-	-	-	-	-	1.6	5.5	79.2		
二(6)	56	さいしょ	初	1	2,635	412	28	-	-	-	-	-	-	51	120	2,635	3,246
					81.2	12.7	0.9	-	-	-	-	-	1.6	3.7	81.2		
二(7)	57	りょう	量	1	2,958	-	-	-	-	-	-	-	-	149	139	2,958	3,246
					91.1	-	-	-	-	-	-	-	4.6	4.3	91.1		
二(8)	58	つける	付	1	2,321	-	-	-	-	-	-	-	-	177	748	2,321	3,246
					71.5	-	-	-	-	-	-	-	5.5	23.0	71.5		
二(9)	59	たんい	単	1	2,326	104	291	-	-	-	-	-	-	94	431	2,326	3,246
					71.7	3.2	9.0	-	-	-	-	-	2.9	13.3	71.7		
二(10)	60	おれた	折	1	2,214	-	-	-	-	-	-	-	-	302	730	2,214	3,246
					68.2	-	-	-	-	-	-	-	9.3	22.5	68.2		
二(11)	61	さんそ	酸	1	2,816	59	167	-	-	-	-	-	-	51	153	2,816	3,246
					86.8	1.8	5.1	-	-	-	-	-	1.6	4.7	86.8		
二(12)	62	ぎじゅつ	術	1	2,402	180	304	-	-	-	-	-	-	84	276	2,402	3,246
					74.0	5.5	9.4	-	-	-	-	-	2.6	8.5	74.0		

表7-3 小学校第6学年

問題番号	通し番号	問題	出題漢字	正答類型番号	各解答類型に該当する解答を行った児童生徒の数(上段)と反応率(下段)										正答	解答者数	
					1	2	3	4	5	6	7	8	9	0			
二(13)	63	きょうみ	興	1	2,764	71	174	-	-	-	-	-	-	30	207	2,764	3,246
					85.2	2.2	5.4	-	-	-	-	-	-	0.9	6.4	85.2	
二(14)	64	じょうけん	件	1	1,949	377	168	-	-	-	-	-	-	213	539	1,949	3,246
					60.0	11.6	5.2	-	-	-	-	-	-	6.6	16.6	60.0	
二(15)	65	どうぞう	銅	1	2,009	351	419	-	-	-	-	-	-	189	278	2,009	3,246
					61.9	10.8	12.9	-	-	-	-	-	-	5.8	8.6	61.9	
二(16)	66	ささえ	支	1	2,637	-	-	-	-	-	-	-	-	120	489	2,637	3,246
					81.2	-	-	-	-	-	-	-	-	3.7	15.1	81.2	
二(17)	67	まずしく	貧	1	2,298	-	-	-	-	-	-	-	-	203	745	2,298	3,246
					70.8	-	-	-	-	-	-	-	-	6.3	23.0	70.8	
二(18)	68	ぬの	布	1	2,567	-	-	-	-	-	-	-	-	327	352	2,567	3,246
					79.1	-	-	-	-	-	-	-	-	10.1	10.8	79.1	
二(19)	69	きんとう	均	1	1,146	325	581	-	-	-	-	-	-	379	815	1,146	3,246
					35.3	10.0	17.9	-	-	-	-	-	-	11.7	25.1	35.3	
二(20)	70	おうふく	往	1	1,822	234	410	-	-	-	-	-	-	400	380	1,822	3,246
					56.1	7.2	12.6	-	-	-	-	-	-	12.3	11.7	56.1	
二(21)	71	ひじょう	常	1	1,853	319	145	-	-	-	-	-	-	295	634	1,853	3,246
					57.1	9.8	4.5	-	-	-	-	-	-	9.1	19.5	57.1	
二(22)	72	かのう	能	1	2,281	242	191	-	-	-	-	-	-	134	398	2,281	3,246
					70.3	7.5	5.9	-	-	-	-	-	-	4.1	12.3	70.3	
二(23)	73	るす	留	1	1,687	432	176	-	-	-	-	-	-	189	762	1,687	3,246
					52.0	13.3	5.4	-	-	-	-	-	-	5.8	23.5	52.0	
二(24)	74	ふえる	増	1	2,610	-	-	-	-	-	-	-	-	233	403	2,610	3,246
					80.4	-	-	-	-	-	-	-	-	7.2	12.4	80.4	
二(25)	75	もやす	燃	1	2,462	-	-	-	-	-	-	-	-	541	243	2,462	3,246
					75.8	-	-	-	-	-	-	-	-	16.7	7.5	75.8	
二(26)	76	はる	張	1	1,729	-	-	-	-	-	-	-	-	270	1,247	1,729	3,246
					53.3	-	-	-	-	-	-	-	-	8.3	38.4	53.3	
二(27)	77	じゅんじょ	序	1	1,635	673	95	-	-	-	-	-	-	302	541	1,635	3,246
					50.4	20.7	2.9	-	-	-	-	-	-	9.3	16.7	50.4	
二(28)	78	はん	犯	1	2,335	25	629	-	-	-	-	-	-	34	223	2,335	3,246
					71.9	0.8	19.4	-	-	-	-	-	-	1.0	6.9	71.9	
二(29)	79	きゅうしき	旧	1	2,107	166	443	-	-	-	-	-	-	110	420	2,107	3,246
					64.9	5.1	13.6	-	-	-	-	-	-	3.4	12.9	64.9	
二(30)	80	もうける	設	1	1,113	-	-	-	-	-	-	-	-	400	1,733	1,113	3,246
					34.3	-	-	-	-	-	-	-	-	12.3	53.4	34.3	
二(31)	81	ないよう	容	1	2,594	411	10	-	-	-	-	-	-	27	204	2,594	3,246
					79.9	12.7	0.3	-	-	-	-	-	-	0.8	6.3	79.9	
二(32)	82	ひょうげん	現	1	2,420	176	104	-	-	-	-	-	-	97	449	2,420	3,246
					74.6	5.4	3.2	-	-	-	-	-	-	3.0	13.8	74.6	
二(33)	83	よぼう	防	1	2,142	507	68	-	-	-	-	-	-	47	482	2,142	3,246
					66.0	15.6	2.1	-	-	-	-	-	-	1.4	14.8	66.0	

表7-3 小学校第6学年

問題番号	通し番号	問題	出題漢字	正答類型番号	各解答類型に該当する解答を行った児童生徒の数(上段)と反応率(下段)										正答	解答者数	
					1	2	3	4	5	6	7	8	9	0			
二(34)	84	した	舌	1	2,934	-	-	-	-	-	-	-	-	101	211	2,934	3,246
					90.4	-	-	-	-	-	-	-	-	3.1	6.5	90.4	
二(35)	85	ちよくせつ	接	1	1,910	897	21	-	-	-	-	-	-	46	372	1,910	3,246
					58.8	27.6	0.6	-	-	-	-	-	-	1.4	11.5	58.8	
二(36)	86	ひんしつ	質	1	2,268	320	82	-	-	-	-	-	-	68	508	2,268	3,246
					69.9	9.9	2.5	-	-	-	-	-	-	2.1	15.7	69.9	
二(37)	87	じょうほう	情	1	2,022	392	207	-	-	-	-	-	-	179	446	2,022	3,246
					62.3	12.1	6.4	-	-	-	-	-	-	5.5	13.7	62.3	
二(38)	88	のべる	述	1	2,241	-	-	-	-	-	-	-	-	518	487	2,241	3,246
					69.0	-	-	-	-	-	-	-	-	16.0	15.0	69.0	
二(39)	89	けいけん	経	1	1,447	179	525	-	-	-	-	-	-	258	837	1,447	3,246
					44.6	5.5	16.2	-	-	-	-	-	-	7.9	25.8	44.6	
二(40)	90	けわしい	険	1	1,881	-	-	-	-	-	-	-	-	402	963	1,881	3,246
					57.9	-	-	-	-	-	-	-	-	12.4	29.7	57.9	
二(41)	91	うちゅう	宇	1	2,623	211	187	-	-	-	-	-	-	132	93	2,623	3,246
					80.8	6.5	5.8	-	-	-	-	-	-	4.1	2.9	80.8	
二(42)	92	ぎゅうにゅう	乳	1	2,792	235	62	-	-	-	-	-	-	40	117	2,792	3,246
					86.0	7.2	1.9	-	-	-	-	-	-	1.2	3.6	86.0	
二(43)	93	ひみつ	秘	1	2,278	246	214	-	-	-	-	-	-	173	335	2,278	3,246
					70.2	7.6	6.6	-	-	-	-	-	-	5.3	10.3	70.2	
二(44)	94	おさない	幼	1	2,531	-	-	-	-	-	-	-	-	337	378	2,531	3,246
					78.0	-	-	-	-	-	-	-	-	10.4	11.6	78.0	
二(45)	95	ざっし	誌	1	1,976	520	174	-	-	-	-	-	-	189	387	1,976	3,246
					60.9	16.0	5.4	-	-	-	-	-	-	5.8	11.9	60.9	
二(46)	96	さとう	糖	1	1,924	779	57	-	-	-	-	-	-	106	380	1,924	3,246
					59.3	24.0	1.8	-	-	-	-	-	-	3.3	11.7	59.3	
二(47)	97	だんらく	段	1	1,918	390	217	-	-	-	-	-	-	156	565	1,918	3,246
					59.1	12.0	6.7	-	-	-	-	-	-	4.8	17.4	59.1	
二(48)	98	みとめる	認	1	2,217	-	-	-	-	-	-	-	-	340	689	2,217	3,246
					68.3	-	-	-	-	-	-	-	-	10.5	21.2	68.3	
二(49)	99	かいらん	覧	1	1,092	703	282	-	-	-	-	-	-	333	836	1,092	3,246
					33.6	21.7	8.7	-	-	-	-	-	-	10.3	25.8	33.6	
二(50)	100	うたがひ	疑	1	1,278	-	-	-	-	-	-	-	-	558	1,410	1,278	3,246
					39.4	-	-	-	-	-	-	-	-	17.2	43.4	39.4	

表7-4 中学校第1学年

表7-4 中学校第1学年

問題番号	通し番号	問題	出題漢字	正答 類型 番号	各解答類型に該当する解答を行った児童生徒の数(上段)と反応率(下段)										正答	解答 者数
					1	2	3	4	5	6	7	8	9	0		
一(1)	1	感激	激	1	3,123	59	2	-	-	-	-	-	2	14	3,123	3,200
					97.6	1.8	0.1	-	-	-	-	-	0.1	0.4	97.6	
一(2)	2	郵便	郵	1	3,177	2	5	-	-	-	-	-	4	12	3,177	3,200
					99.3	0.1	0.2	-	-	-	-	-	0.1	0.4	99.3	
一(3)	3	発展	展	1	3,070	72	0	-	-	-	-	-	16	42	3,070	3,200
					95.9	2.3	0.0	-	-	-	-	-	0.5	1.3	95.9	
一(4)	4	閉じる	閉	1	3,195	-	-	-	-	-	-	-	1	4	3,195	3,200
					99.8	-	-	-	-	-	-	-	0.0	0.1	99.8	
一(5)	5	批評	批	1	2,417	348	49	-	-	-	-	-	320	66	2,417	3,200
					75.5	10.9	1.5	-	-	-	-	-	10.0	2.1	75.5	
一(6)	6	延期	延	1	2,944	150	57	-	-	-	-	-	8	41	2,944	3,200
					92.0	4.7	1.8	-	-	-	-	-	0.3	1.3	92.0	
一(7)	7	穀物	穀	1	2,483	89	252	-	-	-	-	-	216	160	2,483	3,200
					77.6	2.8	7.9	-	-	-	-	-	6.8	5.0	77.6	
一(8)	8	従って	従	1	2,905	-	-	-	-	-	-	-	254	41	2,905	3,200
					90.8	-	-	-	-	-	-	-	7.9	1.3	90.8	
一(9)	9	胸囲	胸	1	2,342	8	482	-	-	-	-	-	75	293	2,342	3,200
					73.2	0.3	15.1	-	-	-	-	-	2.3	9.2	73.2	
一(10)	10	降って	降	1	3,186	-	-	-	-	-	-	-	8	6	3,186	3,200
					99.6	-	-	-	-	-	-	-	0.3	0.2	99.6	
一(11)	11	淡い	淡	1	2,228	-	-	-	-	-	-	-	752	220	2,228	3,200
					69.6	-	-	-	-	-	-	-	23.5	6.9	69.6	
一(12)	12	余裕	裕	1	3,088	16	7	-	-	-	-	-	22	67	3,088	3,200
					96.5	0.5	0.2	-	-	-	-	-	0.7	2.1	96.5	
一(13)	13	依然	依	1	3,002	6	101	-	-	-	-	-	8	83	3,002	3,200
					93.8	0.2	3.2	-	-	-	-	-	0.3	2.6	93.8	
一(14)	14	反響	響	1	2,958	133	15	-	-	-	-	-	11	83	2,958	3,200
					92.4	4.2	0.5	-	-	-	-	-	0.3	2.6	92.4	
一(15)	15	趣	趣	1	1,019	-	-	-	-	-	-	-	1,601	580	1,019	3,200
					31.8	-	-	-	-	-	-	-	50.0	18.1	31.8	
一(16)	16	派遣	遣	1	2,728	146	17	-	-	-	-	-	103	206	2,728	3,200
					85.3	4.6	0.5	-	-	-	-	-	3.2	6.4	85.3	
一(17)	17	抱える	抱	1	2,974	-	-	-	-	-	-	-	169	57	2,974	3,200
					92.9	-	-	-	-	-	-	-	5.3	1.8	92.9	
一(18)	18	相違	違	1	2,035	238	62	-	-	-	-	-	387	478	2,035	3,200
					63.6	7.4	1.9	-	-	-	-	-	12.1	14.9	63.6	
一(19)	19	紹介	紹	1	3,162	6	5	-	-	-	-	-	8	19	3,162	3,200
					98.8	0.2	0.2	-	-	-	-	-	0.3	0.6	98.8	
一(20)	20	鋭い	鋭	1	2,921	-	-	-	-	-	-	-	203	76	2,921	3,200
					91.3	-	-	-	-	-	-	-	6.3	2.4	91.3	



表7-4 中学校第1学年

問題番号	通し番号	問題	出題漢字	正答類型番号	各解答類型に該当する解答を行った児童生徒の数(上段)と反応率(下段)										正答	解答者数
					1	2	3	4	5	6	7	8	9	0		
一(21)	21	奥	奥	1	3,178	-	-	-	-	-	-	-	9	13	3,178	3,200
					99.3	-	-	-	-	-	-	-	0.3	0.4	99.3	
一(22)	22	七夕	七夕	1	3,041	-	-	-	-	-	-	-	108	51	3,041	3,200
					95.0	-	-	-	-	-	-	-	3.4	1.6	95.0	
一(23)	23	吹いて	吹	1	3,186	-	-	-	-	-	-	-	6	8	3,186	3,200
					99.6	-	-	-	-	-	-	-	0.2	0.3	99.6	
一(24)	24	応援	援	1	3,157	10	13	-	-	-	-	-	3	17	3,157	3,200
					98.7	0.3	0.4	-	-	-	-	-	0.1	0.5	98.7	
一(25)	25	矛盾	矛	1	2,975	27	48	-	-	-	-	-	60	90	2,975	3,200
					93.0	0.8	1.5	-	-	-	-	-	1.9	2.8	93.0	
一(26)	26	二杯	杯	1	3,130	16	26	-	-	-	-	-	13	15	3,130	3,200
					97.8	0.5	0.8	-	-	-	-	-	0.4	0.5	97.8	
一(27)	27	舞台	舞	1	3,116	14	10	-	-	-	-	-	27	33	3,116	3,200
					97.4	0.4	0.3	-	-	-	-	-	0.8	1.0	97.4	
一(28)	28	上手	上手	1	3,121	-	-	-	-	-	-	-	67	12	3,121	3,200
					97.5	-	-	-	-	-	-	-	2.1	0.4	97.5	
一(29)	29	黙読	黙	1	2,321	34	576	-	-	-	-	-	106	163	2,321	3,200
					72.5	1.1	18.0	-	-	-	-	-	3.3	5.1	72.5	
一(30)	30	堅い	堅	1	2,980	-	-	-	-	-	-	-	190	30	2,980	3,200
					93.1	-	-	-	-	-	-	-	5.9	0.9	93.1	
一(31)	31	人柄	柄	1	2,901	23	13	-	-	-	-	-	151	112	2,901	3,200
					90.7	0.7	0.4	-	-	-	-	-	4.7	3.5	90.7	
一(32)	32	環境	環	1	3,167	6	1	-	-	-	-	-	2	24	3,167	3,200
					99.0	0.2	0.0	-	-	-	-	-	0.1	0.8	99.0	
一(33)	33	彼岸	彼	1	2,001	38	194	-	-	-	-	-	375	592	2,001	3,200
					62.5	1.2	6.1	-	-	-	-	-	11.7	18.5	62.5	
一(34)	34	鑑賞	鑑	1	3,104	10	29	-	-	-	-	-	3	54	3,104	3,200
					97.0	0.3	0.9	-	-	-	-	-	0.1	1.7	97.0	
一(35)	35	距離	距	1	3,159	5	7	-	-	-	-	-	4	25	3,159	3,200
					98.7	0.2	0.2	-	-	-	-	-	0.1	0.8	98.7	
一(36)	36	逃れる	逃	1	2,948	-	-	-	-	-	-	-	212	40	2,948	3,200
					92.1	-	-	-	-	-	-	-	6.6	1.3	92.1	
一(37)	37	近況	況	1	1,734	917	88	-	-	-	-	-	94	367	1,734	3,200
					54.2	28.7	2.8	-	-	-	-	-	2.9	11.5	54.2	
一(38)	38	玄関	玄	1	3,133	14	8	-	-	-	-	-	9	36	3,133	3,200
					97.9	0.4	0.3	-	-	-	-	-	0.3	1.1	97.9	
一(39)	39	原稿	稿	1	3,057	25	7	-	-	-	-	-	17	94	3,057	3,200
					95.5	0.8	0.2	-	-	-	-	-	0.5	2.9	95.5	
一(40)	40	脱ぐ	脱	1	3,134	-	-	-	-	-	-	-	43	23	3,134	3,200
					97.9	-	-	-	-	-	-	-	1.3	0.7	97.9	
一(41)	41	突破	突	1	3,040	25	2	-	-	-	-	-	65	68	3,040	3,200
					95.0	0.8	0.1	-	-	-	-	-	2.0	2.1	95.0	

表7-4 中学校第1学年

問題番号	通し番号	問題	出題漢字	正答類型番号	各解答類型に該当する解答を行った児童生徒の数(上段)と反応率(下段)										正答	解答者数
					1	2	3	4	5	6	7	8	9	0		
一(42)	42	瞬間	瞬	1	3,127	4	30	-	-	-	-	-	7	32	3,127	3,200
					97.7	0.1	0.9	-	-	-	-	-	0.2	1.0	97.7	
一(43)	43	前途	途	1	1,679	1,020	8	-	-	-	-	-	57	436	1,679	3,200
					52.5	31.9	0.3	-	-	-	-	-	1.8	13.6	52.5	
一(44)	44	倒れる	倒	1	3,109	-	-	-	-	-	-	-	57	34	3,109	3,200
					97.2	-	-	-	-	-	-	-	1.8	1.1	97.2	
一(45)	45	水筒	筒	1	3,142	21	1	-	-	-	-	-	7	29	3,142	3,200
					98.2	0.7	0.0	-	-	-	-	-	0.2	0.9	98.2	
一(46)	46	追跡	跡	1	2,854	111	38	-	-	-	-	-	53	144	2,854	3,200
					89.2	3.5	1.2	-	-	-	-	-	1.7	4.5	89.2	
一(47)	47	投影	影	1	1,913	702	189	-	-	-	-	-	114	282	1,913	3,200
					59.8	21.9	5.9	-	-	-	-	-	3.6	8.8	59.8	
一(48)	48	抵抗	抗	1	3,092	13	12	-	-	-	-	-	9	74	3,092	3,200
					96.6	0.4	0.4	-	-	-	-	-	0.3	2.3	96.6	
一(49)	49	互い	互	1	3,162	-	-	-	-	-	-	-	14	24	3,162	3,200
					98.8	-	-	-	-	-	-	-	0.4	0.8	98.8	
一(50)	50	徴収	徴	1	1,431	32	1,304	-	-	-	-	-	72	361	1,431	3,200
					44.7	1.0	40.8	-	-	-	-	-	2.3	11.3	44.7	
二(1)	51	ナイヨウ	容	1	2,800	169	8	-	-	-	-	-	26	197	2,800	3,200
					87.5	5.3	0.3	-	-	-	-	-	0.8	6.2	87.5	
二(2)	52	ヒョウゲン	現	1	2,669	110	39	-	-	-	-	-	40	342	2,669	3,200
					83.4	3.4	1.2	-	-	-	-	-	1.3	10.7	83.4	
二(3)	53	ヨボウ	防	1	2,139	171	234	-	-	-	-	-	76	580	2,139	3,200
					66.8	5.3	7.3	-	-	-	-	-	2.4	18.1	66.8	
二(4)	54	シタ	舌	1	2,873	-	-	-	-	-	-	-	88	239	2,873	3,200
					89.8	-	-	-	-	-	-	-	2.8	7.5	89.8	
二(5)	55	チョクセツ	接	1	2,509	142	33	-	-	-	-	-	34	482	2,509	3,200
					78.4	4.4	1.0	-	-	-	-	-	1.1	15.1	78.4	
二(6)	56	ヒンシツ	質	1	2,582	93	67	-	-	-	-	-	27	431	2,582	3,200
					80.7	2.9	2.1	-	-	-	-	-	0.8	13.5	80.7	
二(7)	57	ジョウホウ	情	1	2,190	308	173	-	-	-	-	-	112	417	2,190	3,200
					68.4	9.6	5.4	-	-	-	-	-	3.5	13.0	68.4	
二(8)	58	ノべる	述	1	1,860	-	-	-	-	-	-	-	604	736	1,860	3,200
					58.1	-	-	-	-	-	-	-	18.9	23.0	58.1	
二(9)	59	ケイケン	経	1	1,878	144	340	-	-	-	-	-	158	680	1,878	3,200
					58.7	4.5	10.6	-	-	-	-	-	4.9	21.3	58.7	
二(10)	60	ケワしい	険	1	1,951	-	-	-	-	-	-	-	398	851	1,951	3,200
					61.0	-	-	-	-	-	-	-	12.4	26.6	61.0	
二(11)	61	ウチュウ	宇	1	2,594	182	176	-	-	-	-	-	105	143	2,594	3,200
					81.1	5.7	5.5	-	-	-	-	-	3.3	4.5	81.1	
二(12)	62	ギョウニュウ	乳	1	2,885	97	87	-	-	-	-	-	30	101	2,885	3,200
					90.2	3.0	2.7	-	-	-	-	-	0.9	3.2	90.2	

表7-4 中学校第1学年

問題番号	通し番号	問題	出題漢字	正答類型番号	各解答類型に該当する解答を行った児童生徒の数(上段)と反応率(下段)										正答	解答者数
					1	2	3	4	5	6	7	8	9	0		
二(13)	63	ヒミツ	秘	1	2,591	73	204	-	-	-	-	-	96	236	2,591	3,200
					81.0	2.3	6.4	-	-	-	-	-	3.0	7.4	81.0	
二(14)	64	オサナイ	幼	1	2,574	-	-	-	-	-	-	-	262	364	2,574	3,200
					80.4	-	-	-	-	-	-	-	8.2	11.4	80.4	
二(15)	65	ザッシ	誌	1	2,063	553	114	-	-	-	-	-	105	365	2,063	3,200
					64.5	17.3	3.6	-	-	-	-	-	3.3	11.4	64.5	
二(16)	66	サトウ	糖	1	2,427	481	26	-	-	-	-	-	42	224	2,427	3,200
					75.8	15.0	0.8	-	-	-	-	-	1.3	7.0	75.8	
二(17)	67	ダンラク	段	1	2,340	193	159	-	-	-	-	-	66	442	2,340	3,200
					73.1	6.0	5.0	-	-	-	-	-	2.1	13.8	73.1	
二(18)	68	ミトめる	認	1	2,123	-	-	-	-	-	-	-	249	828	2,123	3,200
					66.3	-	-	-	-	-	-	-	7.8	25.9	66.3	
二(19)	69	カイラン	覧	1	1,086	550	277	-	-	-	-	-	281	1,006	1,086	3,200
					33.9	17.2	8.7	-	-	-	-	-	8.8	31.4	33.9	
二(20)	70	ウタガイ	疑	1	1,454	-	-	-	-	-	-	-	385	1,361	1,454	3,200
					45.4	-	-	-	-	-	-	-	12.0	42.5	45.4	
二(21)	71	エイヨウ	養	1	2,571	98	148	-	-	-	-	-	73	310	2,571	3,200
					80.3	3.1	4.6	-	-	-	-	-	2.3	9.7	80.3	
二(22)	72	キセツ	節	1	2,138	287	252	-	-	-	-	-	138	385	2,138	3,200
					66.8	9.0	7.9	-	-	-	-	-	4.3	12.0	66.8	
二(23)	73	ヒロウ	拾	1	1,948	-	-	-	-	-	-	-	757	495	1,948	3,200
					60.9	-	-	-	-	-	-	-	23.7	15.5	60.9	
二(24)	74	コウシキ	公	1	1,953	56	604	-	-	-	-	-	58	529	1,953	3,200
					61.0	1.8	18.9	-	-	-	-	-	1.8	16.5	61.0	
二(25)	75	シタしむ	親	1	2,089	-	-	-	-	-	-	-	158	953	2,089	3,200
					65.3	-	-	-	-	-	-	-	4.9	29.8	65.3	
二(26)	76	デンチ	池	1	2,093	914	8	-	-	-	-	-	15	170	2,093	3,200
					65.4	28.6	0.3	-	-	-	-	-	0.5	5.3	65.4	
二(27)	77	ヤッキョク	局	1	2,261	441	69	-	-	-	-	-	57	372	2,261	3,200
					70.7	13.8	2.2	-	-	-	-	-	1.8	11.6	70.7	
二(28)	78	カリる	借	1	2,016	-	-	-	-	-	-	-	781	403	2,016	3,200
					63.0	-	-	-	-	-	-	-	24.4	12.6	63.0	
二(29)	79	モチいる	用	1	1,901	-	-	-	-	-	-	-	518	781	1,901	3,200
					59.4	-	-	-	-	-	-	-	16.2	24.4	59.4	
二(30)	80	ヤクソク	束	1	2,679	99	83	-	-	-	-	-	50	289	2,679	3,200
					83.7	3.1	2.6	-	-	-	-	-	1.6	9.0	83.7	
二(31)	81	アブない	危	1	2,197	-	-	-	-	-	-	-	366	637	2,197	3,200
					68.7	-	-	-	-	-	-	-	11.4	19.9	68.7	
二(32)	82	カイゼン	善	1	1,210	371	198	-	-	-	-	-	373	1,048	1,210	3,200
					37.8	11.6	6.2	-	-	-	-	-	11.7	32.8	37.8	
二(33)	83	カクチョウ	拡	1	897	432	150	-	-	-	-	-	413	1,308	897	3,200
					28.0	13.5	4.7	-	-	-	-	-	12.9	40.9	28.0	

表7-4 中学校第1学年

問題番号	通し番号	問題	出題漢字	正答類型番号	各解答類型に該当する解答を行った児童生徒の数(上段)と反応率(下段)										正答	解答者数	
					1	2	3	4	5	6	7	8	9	0			
二(34)	84	やさしい	優	1	2,230	-	-	-	-	-	-	-	-	477	493	2,230	3,200
					69.7	-	-	-	-	-	-	-	-	14.9	15.4	69.7	
二(35)	85	チソウ	層	1	2,445	474	9	-	-	-	-	-	-	14	258	2,445	3,200
					76.4	14.8	0.3	-	-	-	-	-	-	0.4	8.1	76.4	
二(36)	86	シシャ	捨	1	2,028	739	29	-	-	-	-	-	-	102	302	2,028	3,200
					63.4	23.1	0.9	-	-	-	-	-	-	3.2	9.4	63.4	
二(37)	87	センモン	専	1	1,311	333	550	-	-	-	-	-	-	427	579	1,311	3,200
					41.0	10.4	17.2	-	-	-	-	-	-	13.3	18.1	41.0	
二(38)	88	ワスれる	忘	1	2,789	-	-	-	-	-	-	-	-	112	299	2,789	3,200
					87.2	-	-	-	-	-	-	-	-	3.5	9.3	87.2	
二(39)	89	タイソウ	操	1	2,486	449	12	-	-	-	-	-	-	21	232	2,486	3,200
					77.7	14.0	0.4	-	-	-	-	-	-	0.7	7.3	77.7	
二(40)	90	タンシュク	縮	1	2,049	379	172	-	-	-	-	-	-	112	488	2,049	3,200
					64.0	11.8	5.4	-	-	-	-	-	-	3.5	15.3	64.0	
二(41)	91	トドク	届	1	2,633	-	-	-	-	-	-	-	-	137	430	2,633	3,200
					82.3	-	-	-	-	-	-	-	-	4.3	13.4	82.3	
二(42)	92	ケイキ	域	1	1,830	355	174	-	-	-	-	-	-	108	733	1,830	3,200
					57.2	11.1	5.4	-	-	-	-	-	-	3.4	22.9	57.2	
二(43)	93	ドウソウ	窓	1	1,546	790	18	-	-	-	-	-	-	145	701	1,546	3,200
					48.3	24.7	0.6	-	-	-	-	-	-	4.5	21.9	48.3	
二(44)	94	モリ	盛	1	2,398	-	-	-	-	-	-	-	-	244	558	2,398	3,200
					74.9	-	-	-	-	-	-	-	-	7.6	17.4	74.9	
二(45)	95	ソンケイ	敬	1	1,538	141	336	-	-	-	-	-	-	173	1,012	1,538	3,200
					48.1	4.4	10.5	-	-	-	-	-	-	5.4	31.6	48.1	
二(46)	96	マイルスウ	枚	1	2,888	13	55	-	-	-	-	-	-	16	228	2,888	3,200
					90.3	0.4	1.7	-	-	-	-	-	-	0.5	7.1	90.3	
二(47)	97	ヨぶ	呼	1	2,885	-	-	-	-	-	-	-	-	68	247	2,885	3,200
					90.2	-	-	-	-	-	-	-	-	2.1	7.7	90.2	
二(48)	98	キチヨウ	責	1	1,738	160	192	-	-	-	-	-	-	198	912	1,738	3,200
					54.3	5.0	6.0	-	-	-	-	-	-	6.2	28.5	54.3	
二(49)	99	ハウシン	針	1	1,369	404	82	-	-	-	-	-	-	327	1,018	1,369	3,200
					42.8	12.6	2.6	-	-	-	-	-	-	10.2	31.8	42.8	
二(50)	100	ナラんで	並	1	2,610	-	-	-	-	-	-	-	-	99	491	2,610	3,200
					81.6	-	-	-	-	-	-	-	-	3.1	15.3	81.6	

表7-5 中学校第2学年

表7-5 中学校第2学年

問題番号	通し番号	問題	出題漢字	正答 類型 番号	各解答類型に該当する解答を行った児童生徒の数(上段)と反応率(下段)										正答	解答 者数	
					1	2	3	4	5	6	7	8	9	0			
一(1)	1	淡い	淡	1	2,718	-	-	-	-	-	-	-	-	398	115	2,718	3,231
					84.1	-	-	-	-	-	-	-	-	12.3	3.6	84.1	
一(2)	2	余裕	裕	1	3,152	23	7	-	-	-	-	-	-	17	32	3,152	3,231
					97.6	0.7	0.2	-	-	-	-	-	-	0.5	1.0	97.6	
一(3)	3	依然	依	1	3,088	12	84	-	-	-	-	-	-	5	42	3,088	3,231
					95.6	0.4	2.6	-	-	-	-	-	-	0.2	1.3	95.6	
一(4)	4	反響	響	1	3,067	97	9	-	-	-	-	-	-	8	50	3,067	3,231
					94.9	3.0	0.3	-	-	-	-	-	-	0.2	1.5	94.9	
一(5)	5	趣	趣	1	1,948	-	-	-	-	-	-	-	-	929	354	1,948	3,231
					60.3	-	-	-	-	-	-	-	-	28.8	11.0	60.3	
一(6)	6	派遣	遣	1	2,953	74	18	-	-	-	-	-	-	95	91	2,953	3,231
					91.4	2.3	0.6	-	-	-	-	-	-	2.9	2.8	91.4	
一(7)	7	抱える	抱	1	3,078	-	-	-	-	-	-	-	-	114	39	3,078	3,231
					95.3	-	-	-	-	-	-	-	-	3.5	1.2	95.3	
一(8)	8	相違	違	1	2,118	242	74	-	-	-	-	-	-	343	454	2,118	3,231
					65.6	7.5	2.3	-	-	-	-	-	-	10.6	14.1	65.6	
一(9)	9	紹介	紹	1	3,204	6	6	-	-	-	-	-	-	1	14	3,204	3,231
					99.2	0.2	0.2	-	-	-	-	-	-	0.0	0.4	99.2	
一(10)	10	鋭い	鋭	1	2,998	-	-	-	-	-	-	-	-	183	50	2,998	3,231
					92.8	-	-	-	-	-	-	-	-	5.7	1.5	92.8	
一(11)	11	慌た だしい	慌	1	2,612	-	-	-	-	-	-	-	-	558	61	2,612	3,231
					80.8	-	-	-	-	-	-	-	-	17.3	1.9	80.8	
一(12)	12	珍しい	珍	1	2,725	-	-	-	-	-	-	-	-	453	53	2,725	3,231
					84.3	-	-	-	-	-	-	-	-	14.0	1.6	84.3	
一(13)	13	架空	架	1	3,025	61	14	-	-	-	-	-	-	36	95	3,025	3,231
					93.6	1.9	0.4	-	-	-	-	-	-	1.1	2.9	93.6	
一(14)	14	抽象	抽	1	2,089	204	301	-	-	-	-	-	-	377	260	2,089	3,231
					64.7	6.3	9.3	-	-	-	-	-	-	11.7	8.0	64.7	
一(15)	15	感嘆	嘆	1	1,291	1,592	0	-	-	-	-	-	-	65	283	1,291	3,231
					40.0	49.3	0.0	-	-	-	-	-	-	2.0	8.8	40.0	
一(16)	16	短絡	絡	1	1,649	1,250	10	-	-	-	-	-	-	55	267	1,649	3,231
					51.0	38.7	0.3	-	-	-	-	-	-	1.7	8.3	51.0	
一(17)	17	拒否	拒	1	3,055	15	7	-	-	-	-	-	-	110	44	3,055	3,231
					94.6	0.5	0.2	-	-	-	-	-	-	3.4	1.4	94.6	
一(18)	18	添える	添	1	2,804	-	-	-	-	-	-	-	-	313	114	2,804	3,231
					86.8	-	-	-	-	-	-	-	-	9.7	3.5	86.8	
一(19)	19	駆使	駆	1	2,340	11	515	-	-	-	-	-	-	38	327	2,340	3,231
					72.4	0.3	15.9	-	-	-	-	-	-	1.2	10.1	72.4	
一(20)	20	衝撃	衝	1	2,945	9	212	-	-	-	-	-	-	11	54	2,945	3,231
					91.1	0.3	6.6	-	-	-	-	-	-	0.3	1.7	91.1	

表7-5 中学校第2学年

問題番号	通し番号	問題	出題漢字	正答類型番号	各解答類型に該当する解答を行った児童生徒の数(上段)と反応率(下段)										正答	解答者数
					1	2	3	4	5	6	7	8	9	0		
一(21)	21	小豆	小豆	1	2,299	-	-	-	-	-	-	-	801	131	2,299	3,231
					71.2	-	-	-	-	-	-	-	24.8	4.1	71.2	
一(22)	22	貝殻	殻	1	3,148	26	2	-	-	-	-	-	10	45	3,148	3,231
					97.4	0.8	0.1	-	-	-	-	-	0.3	1.4	97.4	
一(23)	23	扱い	扱	1	2,931	-	-	-	-	-	-	-	183	117	2,931	3,231
					90.7	-	-	-	-	-	-	-	5.7	3.6	90.7	
一(24)	24	比較	較	1	3,037	130	4	-	-	-	-	-	12	48	3,037	3,231
					94.0	4.0	0.1	-	-	-	-	-	0.4	1.5	94.0	
一(25)	25	名誉	誉	1	2,976	172	6	-	-	-	-	-	7	70	2,976	3,231
					92.1	5.3	0.2	-	-	-	-	-	0.2	2.2	92.1	
一(26)	26	威厳	威	1	2,587	126	95	-	-	-	-	-	112	311	2,587	3,231
					80.1	3.9	2.9	-	-	-	-	-	3.5	9.6	80.1	
一(27)	27	渦	渦	1	3,056	-	-	-	-	-	-	-	66	109	3,056	3,231
					94.6	-	-	-	-	-	-	-	2.0	3.4	94.6	
一(28)	28	発掘	掘	1	3,064	71	10	-	-	-	-	-	10	76	3,064	3,231
					94.8	2.2	0.3	-	-	-	-	-	0.3	2.4	94.8	
一(29)	29	偉大	偉	1	3,102	18	57	-	-	-	-	-	3	51	3,102	3,231
					96.0	0.6	1.8	-	-	-	-	-	0.1	1.6	96.0	
一(30)	30	昇る	昇	1	3,116	-	-	-	-	-	-	-	76	39	3,116	3,231
					96.4	-	-	-	-	-	-	-	2.4	1.2	96.4	
一(31)	31	縁	縁	1	3,079	-	-	-	-	-	-	-	104	48	3,079	3,231
					95.3	-	-	-	-	-	-	-	3.2	1.5	95.3	
一(32)	32	雪崩	雪崩	1	2,510	-	-	-	-	-	-	-	515	206	2,510	3,231
					77.7	-	-	-	-	-	-	-	15.9	6.4	77.7	
一(33)	33	到達	到	1	2,874	249	26	-	-	-	-	-	28	54	2,874	3,231
					89.0	7.7	0.8	-	-	-	-	-	0.9	1.7	89.0	
一(34)	34	乾く	乾	1	3,172	-	-	-	-	-	-	-	22	37	3,172	3,231
					98.2	-	-	-	-	-	-	-	0.7	1.1	98.2	
一(35)	35	消滅	滅	1	2,994	116	17	-	-	-	-	-	41	63	2,994	3,231
					92.7	3.6	0.5	-	-	-	-	-	1.3	1.9	92.7	
一(36)	36	含んだ	含	1	3,171	-	-	-	-	-	-	-	35	25	3,171	3,231
					98.1	-	-	-	-	-	-	-	1.1	0.8	98.1	
一(37)	37	緊急	緊	1	3,089	18	50	-	-	-	-	-	26	48	3,089	3,231
					95.6	0.6	1.5	-	-	-	-	-	0.8	1.5	95.6	
一(38)	38	多忙	忙	1	2,655	254	19	-	-	-	-	-	79	224	2,655	3,231
					82.2	7.9	0.6	-	-	-	-	-	2.4	6.9	82.2	
一(39)	39	尋ねる	尋	1	3,177	-	-	-	-	-	-	-	22	32	3,177	3,231
					98.3	-	-	-	-	-	-	-	0.7	1.0	98.3	
一(40)	40	近隣	隣	1	2,332	578	15	-	-	-	-	-	106	200	2,332	3,231
					72.2	17.9	0.5	-	-	-	-	-	3.3	6.2	72.2	
一(41)	41	後悔	悔	1	3,027	36	34	-	-	-	-	-	23	111	3,027	3,231
					93.7	1.1	1.1	-	-	-	-	-	0.7	3.4	93.7	

表7-5 中学校第2学年

問題番号	通し番号	問題	出題漢字	正答類型番号	各解答類型に該当する解答を行った児童生徒の数(上段)と反応率(下段)										正答	解答者数
					1	2	3	4	5	6	7	8	9	0		
一(42)	42	継承	継	1	2,104	97	401	-	-	-	-	-	269	360	2,104	3,231
					65.1	3.0	12.4	-	-	-	-	-	8.3	11.1	65.1	
一(43)	43	尽くす	尽	1	3,145	-	-	-	-	-	-	-	31	55	3,145	3,231
					97.3	-	-	-	-	-	-	-	1.0	1.7	97.3	
一(44)	44	賢明	賢	1	2,875	20	166	-	-	-	-	-	29	141	2,875	3,231
					89.0	0.6	5.1	-	-	-	-	-	0.9	4.4	89.0	
一(45)	45	耐える	耐	1	3,111	-	-	-	-	-	-	-	84	36	3,111	3,231
					96.3	-	-	-	-	-	-	-	2.6	1.1	96.3	
一(46)	46	襲来	襲	1	2,687	17	306	-	-	-	-	-	88	133	2,687	3,231
					83.2	0.5	9.5	-	-	-	-	-	2.7	4.1	83.2	
一(47)	47	交替	替	1	2,191	927	3	-	-	-	-	-	9	101	2,191	3,231
					67.8	28.7	0.1	-	-	-	-	-	0.3	3.1	67.8	
一(48)	48	柔軟	柔	1	2,803	120	42	-	-	-	-	-	75	191	2,803	3,231
					86.8	3.7	1.3	-	-	-	-	-	2.3	5.9	86.8	
一(49)	49	歳末	歳	1	2,277	32	625	-	-	-	-	-	75	222	2,277	3,231
					70.5	1.0	19.3	-	-	-	-	-	2.3	6.9	70.5	
一(50)	50	実施	施	1	2,681	441	12	-	-	-	-	-	34	63	2,681	3,231
					83.0	13.6	0.4	-	-	-	-	-	1.1	1.9	83.0	
二(1)	51	ウチュウ	宇	1	2,707	245	84	-	-	-	-	-	109	86	2,707	3,231
					83.8	7.6	2.6	-	-	-	-	-	3.4	2.7	83.8	
二(2)	52	ギユウニュウ	乳	1	2,973	79	95	-	-	-	-	-	15	69	2,973	3,231
					92.0	2.4	2.9	-	-	-	-	-	0.5	2.1	92.0	
二(3)	53	ヒミツ	秘	1	2,724	72	197	-	-	-	-	-	84	154	2,724	3,231
					84.3	2.2	6.1	-	-	-	-	-	2.6	4.8	84.3	
二(4)	54	オサナ	幼	1	2,663	-	-	-	-	-	-	-	320	248	2,663	3,231
					82.4	-	-	-	-	-	-	-	9.9	7.7	82.4	
二(5)	55	ザッ	誌	1	2,186	548	114	-	-	-	-	-	109	274	2,186	3,231
					67.7	17.0	3.5	-	-	-	-	-	3.4	8.5	67.7	
二(6)	56	サトウ	糖	1	2,503	368	73	-	-	-	-	-	50	237	2,503	3,231
					77.5	11.4	2.3	-	-	-	-	-	1.5	7.3	77.5	
二(7)	57	ダンラク	段	1	2,518	172	118	-	-	-	-	-	50	373	2,518	3,231
					77.9	5.3	3.7	-	-	-	-	-	1.5	11.5	77.9	
二(8)	58	ミトめる	認	1	2,458	-	-	-	-	-	-	-	146	627	2,458	3,231
					76.1	-	-	-	-	-	-	-	4.5	19.4	76.1	
二(9)	59	カイラン	覧	1	1,396	401	362	-	-	-	-	-	207	865	1,396	3,231
					43.2	12.4	11.2	-	-	-	-	-	6.4	26.8	43.2	
二(10)	60	ウタガ	疑	1	1,678	-	-	-	-	-	-	-	358	1,195	1,678	3,231
					51.9	-	-	-	-	-	-	-	11.1	37.0	51.9	
二(11)	61	カクリツ	率	1	2,040	270	475	-	-	-	-	-	117	329	2,040	3,231
					63.1	8.4	14.7	-	-	-	-	-	3.6	10.2	63.1	
二(12)	62	ロクオン	録	1	2,278	15	607	-	-	-	-	-	22	309	2,278	3,231
					70.5	0.5	18.8	-	-	-	-	-	0.7	9.6	70.5	

表7-5 中学校第2学年

問題番号	通し番号	問題	出題漢字	正答類型番号	各解答類型に該当する解答を行った児童生徒の数(上段)と反応率(下段)										正答	解答者数
					1	2	3	4	5	6	7	8	9	0		
二(13)	63	エイガ	画	1	2,928	20	156	-	-	-	-	-	20	107	2,928	3,231
					90.6	0.6	4.8	-	-	-	-	-	0.6	3.3	90.6	
二(14)	64	ジュンビ	備	1	2,451	320	139	-	-	-	-	-	81	240	2,451	3,231
					75.9	9.9	4.3	-	-	-	-	-	2.5	7.4	75.9	
二(15)	65	ジョウシャ	乗	1	2,376	110	284	-	-	-	-	-	59	402	2,376	3,231
					73.5	3.4	8.8	-	-	-	-	-	1.8	12.4	73.5	
二(16)	66	コウセキ	績	1	570	345	415	-	-	-	-	-	873	1,028	570	3,231
					17.6	10.7	12.8	-	-	-	-	-	27.0	31.8	17.6	
二(17)	67	セツテイ	設	1	1,881	66	420	-	-	-	-	-	101	763	1,881	3,231
					58.2	2.0	13.0	-	-	-	-	-	3.1	23.6	58.2	
二(18)	68	タイキ	待	1	935	787	82	-	-	-	-	-	232	1,195	935	3,231
					28.9	24.4	2.5	-	-	-	-	-	7.2	37.0	28.9	
二(19)	69	ツトめる	努	1	1,103	1,006	-	-	-	-	-	-	369	753	1,103	3,231
					34.1	31.1	-	-	-	-	-	-	11.4	23.3	34.1	
二(20)	70	ニ	荷	1	2,219	-	-	-	-	-	-	-	362	650	2,219	3,231
					68.7	-	-	-	-	-	-	-	11.2	20.1	68.7	
二(21)	71	ウンチン	賃	1	2,005	692	41	-	-	-	-	-	58	435	2,005	3,231
					62.1	21.4	1.3	-	-	-	-	-	1.8	13.5	62.1	
二(22)	72	コショウ	障	1	1,664	630	73	-	-	-	-	-	100	764	1,664	3,231
					51.5	19.5	2.3	-	-	-	-	-	3.1	23.6	51.5	
二(23)	73	コマル	困	1	2,242	-	-	-	-	-	-	-	352	637	2,242	3,231
					69.4	-	-	-	-	-	-	-	10.9	19.7	69.4	
二(24)	74	コンラン	乱	1	1,647	116	493	-	-	-	-	-	146	829	1,647	3,231
					51.0	3.6	15.3	-	-	-	-	-	4.5	25.7	51.0	
二(25)	75	ショチ	処	1	1,258	189	262	-	-	-	-	-	222	1,300	1,258	3,231
					38.9	5.8	8.1	-	-	-	-	-	6.9	40.2	38.9	
二(26)	76	ツウヤク	訳	1	2,179	511	83	-	-	-	-	-	52	406	2,179	3,231
					67.4	15.8	2.6	-	-	-	-	-	1.6	12.6	67.4	
二(27)	77	ナツク	納	1	1,973	300	147	-	-	-	-	-	72	739	1,973	3,231
					61.1	9.3	4.5	-	-	-	-	-	2.2	22.9	61.1	
二(28)	78	ハゾク	除	1	1,910	-	-	-	-	-	-	-	309	1,012	1,910	3,231
					59.1	-	-	-	-	-	-	-	9.6	31.3	59.1	
二(29)	79	フクソウ	装	1	2,209	565	36	-	-	-	-	-	75	346	2,209	3,231
					68.4	17.5	1.1	-	-	-	-	-	2.3	10.7	68.4	
二(30)	80	ユウビン	郵	1	1,962	43	667	-	-	-	-	-	113	446	1,962	3,231
					60.7	1.3	20.6	-	-	-	-	-	3.5	13.8	60.7	
二(31)	81	オンダン	暖	1	2,255	587	25	-	-	-	-	-	50	314	2,255	3,231
					69.8	18.2	0.8	-	-	-	-	-	1.5	9.7	69.8	
二(32)	82	エンソウ	奏	1	1,709	574	134	-	-	-	-	-	173	641	1,709	3,231
					52.9	17.8	4.1	-	-	-	-	-	5.4	19.8	52.9	
二(33)	83	フる	降	1	2,748	-	-	-	-	-	-	-	154	329	2,748	3,231
					85.1	-	-	-	-	-	-	-	4.8	10.2	85.1	



表7-5 中学校第2学年

問題番号	通し番号	問題	出題漢字	正答類型番号	各解答類型に該当する解答を行った児童生徒の数(上段)と反応率(下段)										正答	解答者数
					1	2	3	4	5	6	7	8	9	0		
二(34)	84	チョウテン	頂	1	2,748	70	146	-	-	-	-	-	20	247	2,748	3,231
					85.1	2.2	4.5	-	-	-	-	-	0.6	7.6	85.1	
二(35)	85	キケン	危	1	2,251	341	191	-	-	-	-	-	169	279	2,251	3,231
					69.7	10.6	5.9	-	-	-	-	-	5.2	8.6	69.7	
二(36)	86	くれ	暮	1	2,393	-	-	-	-	-	-	-	183	655	2,393	3,231
					74.1	-	-	-	-	-	-	-	5.7	20.3	74.1	
二(37)	87	ケイザイ	濟	1	2,284	159	50	-	-	-	-	-	118	620	2,284	3,231
					70.7	4.9	1.5	-	-	-	-	-	3.7	19.2	70.7	
二(38)	88	ゴカイ	誤	1	1,972	210	285	-	-	-	-	-	116	648	1,972	3,231
					61.0	6.5	8.8	-	-	-	-	-	3.6	20.1	61.0	
二(39)	89	コトなる	異	1	2,257	-	-	-	-	-	-	-	232	742	2,257	3,231
					69.9	-	-	-	-	-	-	-	7.2	23.0	69.9	
二(40)	90	シュウシュウ	収	1	1,184	312	155	-	-	-	-	-	919	661	1,184	3,231
					36.6	9.7	4.8	-	-	-	-	-	28.4	20.5	36.6	
二(41)	91	ジュクレン	熟	1	1,347	246	371	-	-	-	-	-	151	1,116	1,347	3,231
					41.7	7.6	11.5	-	-	-	-	-	4.7	34.5	41.7	
二(42)	92	ゼンアケ	善	1	2,017	43	581	-	-	-	-	-	72	518	2,017	3,231
					62.4	1.3	18.0	-	-	-	-	-	2.2	16.0	62.4	
二(43)	93	ケイサツ	警	1	2,113	373	151	-	-	-	-	-	81	513	2,113	3,231
					65.4	11.5	4.7	-	-	-	-	-	2.5	15.9	65.4	
二(44)	94	テンボウ	展	1	709	83	1,092	-	-	-	-	-	470	877	709	3,231
					21.9	2.6	33.8	-	-	-	-	-	14.5	27.1	21.9	
二(45)	95	スガタ	姿	1	2,508	-	-	-	-	-	-	-	138	585	2,508	3,231
					77.6	-	-	-	-	-	-	-	4.3	18.1	77.6	
二(46)	96	ムネ	胸	1	2,519	-	-	-	-	-	-	-	347	365	2,519	3,231
					78.0	-	-	-	-	-	-	-	10.7	11.3	78.0	
二(47)	97	バクフ	幕	1	2,431	90	315	-	-	-	-	-	68	327	2,431	3,231
					75.2	2.8	9.7	-	-	-	-	-	2.1	10.1	75.2	
二(48)	98	オトズれる	訪	1	2,145	-	-	-	-	-	-	-	151	935	2,145	3,231
					66.4	-	-	-	-	-	-	-	4.7	28.9	66.4	
二(49)	99	マク	巻	1	2,102	-	-	-	-	-	-	-	374	755	2,102	3,231
					65.1	-	-	-	-	-	-	-	11.6	23.4	65.1	
二(50)	100	エンガン	沿	1	1,498	83	678	-	-	-	-	-	207	765	1,498	3,231
					46.4	2.6	21.0	-	-	-	-	-	6.4	23.7	46.4	

表7-6 中学校第3学年

表7-6 中学校第3学年

問題番号	通し番号	問題	出題漢字	正答 類型 番号	各解答類型に該当する解答を行った児童生徒の数(上段)と反応率(下段)										正答	解答者数
					1	2	3	4	5	6	7	8	9	0		
一(1)	1	慌た だしい	慌	1	2,376	-	-	-	-	-	-	-	624	26	2,376	3,026
					78.5	-	-	-	-	-	-	-	20.6	0.9	78.5	
一(2)	2	珍しい	珍	1	2,551	-	-	-	-	-	-	-	445	30	2,551	3,026
					84.3	-	-	-	-	-	-	-	14.7	1.0	84.3	
一(3)	3	架空	架	1	2,903	29	7	-	-	-	-	-	24	63	2,903	3,026
					95.9	1.0	0.2	-	-	-	-	-	0.8	2.1	95.9	
一(4)	4	抽象	抽	1	2,283	89	207	-	-	-	-	-	257	190	2,283	3,026
					75.4	2.9	6.8	-	-	-	-	-	8.5	6.3	75.4	
一(5)	5	感嘆	嘆	1	1,359	1,426	6	-	-	-	-	-	45	190	1,359	3,026
					44.9	47.1	0.2	-	-	-	-	-	1.5	6.3	44.9	
一(6)	6	短絡	絡	1	1,620	1,163	14	-	-	-	-	-	39	190	1,620	3,026
					53.5	38.4	0.5	-	-	-	-	-	1.3	6.3	53.5	
一(7)	7	拒否	拒	1	2,922	8	6	-	-	-	-	-	61	29	2,922	3,026
					96.6	0.3	0.2	-	-	-	-	-	2.0	1.0	96.6	
一(8)	8	添える	添	1	2,714	-	-	-	-	-	-	-	249	63	2,714	3,026
					89.7	-	-	-	-	-	-	-	8.2	2.1	89.7	
一(9)	9	駆使	駆	1	2,348	7	440	-	-	-	-	-	20	211	2,348	3,026
					77.6	0.2	14.5	-	-	-	-	-	0.7	7.0	77.6	
一(10)	10	衝撃	衝	1	2,856	8	122	-	-	-	-	-	8	32	2,856	3,026
					94.4	0.3	4.0	-	-	-	-	-	0.3	1.1	94.4	
一(11)	11	仰ぐ	仰	1	2,687	-	-	-	-	-	-	-	243	96	2,687	3,026
					88.8	-	-	-	-	-	-	-	8.0	3.2	88.8	
一(12)	12	緩やか	緩	1	1,756	-	-	-	-	-	-	-	1,234	36	1,756	3,026
					58.0	-	-	-	-	-	-	-	40.8	1.2	58.0	
一(13)	13	残虐	虐	1	2,118	691	13	-	-	-	-	-	53	151	2,118	3,026
					70.0	22.8	0.4	-	-	-	-	-	1.8	5.0	70.0	
一(14)	14	雇う	雇	1	2,683	-	-	-	-	-	-	-	217	126	2,683	3,026
					88.7	-	-	-	-	-	-	-	7.2	4.2	88.7	
一(15)	15	誓約	誓	1	1,219	4	1,743	-	-	-	-	-	8	52	1,219	3,026
					40.3	0.1	57.6	-	-	-	-	-	0.3	1.7	40.3	
一(16)	16	催す	催	1	1,947	-	-	-	-	-	-	-	653	426	1,947	3,026
					64.3	-	-	-	-	-	-	-	21.6	14.1	64.3	
一(17)	17	該当	該	1	2,307	2	568	-	-	-	-	-	20	129	2,307	3,026
					76.2	0.1	18.8	-	-	-	-	-	0.7	4.3	76.2	
一(18)	18	相撲	相撲	1	2,843	-	-	-	-	-	-	-	145	38	2,843	3,026
					94.0	-	-	-	-	-	-	-	4.8	1.3	94.0	
一(19)	19	偏った	偏	1	1,447	-	-	-	-	-	-	-	1,112	467	1,447	3,026
					47.8	-	-	-	-	-	-	-	36.7	15.4	47.8	
一(20)	20	弁償	償	1	2,938	29	31	-	-	-	-	-	5	23	2,938	3,026
					97.1	1.0	1.0	-	-	-	-	-	0.2	0.8	97.1	

表7-6 中学校第3学年

問題番号	通し番号	問題	出題漢字	正答類型番号	各解答類型に該当する解答を行った児童生徒の数(上段)と反応率(下段)										正答	解答者数
					1	2	3	4	5	6	7	8	9	0		
一(21)	21	渴く	渴	1	2,996	-	-	-	-	-	-	-	17	13	2,996	3,026
					99.0	-	-	-	-	-	-	-	0.6	0.4	99.0	
一(22)	22	雰囲気	雰	1	2,325	18	670	-	-	-	-	-	3	10	2,325	3,026
					76.8	0.6	22.1	-	-	-	-	-	0.1	0.3	76.8	
一(23)	23	驚異	驚	1	2,639	13	167	-	-	-	-	-	66	141	2,639	3,026
					87.2	0.4	5.5	-	-	-	-	-	2.2	4.7	87.2	
一(24)	24	朽ち	朽	1	2,167	-	-	-	-	-	-	-	628	231	2,167	3,026
					71.6	-	-	-	-	-	-	-	20.8	7.6	71.6	
一(25)	25	凝視	凝	1	2,296	2	591	-	-	-	-	-	23	114	2,296	3,026
					75.9	0.1	19.5	-	-	-	-	-	0.8	3.8	75.9	
一(26)	26	把握	握	1	2,650	18	49	-	-	-	-	-	148	161	2,650	3,026
					87.6	0.6	1.6	-	-	-	-	-	4.9	5.3	87.6	
一(27)	27	岐路	岐	1	1,855	64	448	-	-	-	-	-	211	448	1,855	3,026
					61.3	2.1	14.8	-	-	-	-	-	7.0	14.8	61.3	
一(28)	28	風邪	風邪	1	3,002	-	-	-	-	-	-	-	12	12	3,002	3,026
					99.2	-	-	-	-	-	-	-	0.4	0.4	99.2	
一(29)	29	詳しい	詳	1	2,950	-	-	-	-	-	-	-	42	34	2,950	3,026
					97.5	-	-	-	-	-	-	-	1.4	1.1	97.5	
一(30)	30	眺める	眺	1	2,975	-	-	-	-	-	-	-	35	16	2,975	3,026
					98.3	-	-	-	-	-	-	-	1.2	0.5	98.3	
一(31)	31	激励	励	1	2,169	543	16	-	-	-	-	-	79	219	2,169	3,026
					71.7	17.9	0.5	-	-	-	-	-	2.6	7.2	71.7	
一(32)	32	匿名	匿	1	1,977	4	794	-	-	-	-	-	34	217	1,977	3,026
					65.3	0.1	26.2	-	-	-	-	-	1.1	7.2	65.3	
一(33)	33	傑作	傑	1	2,627	8	239	-	-	-	-	-	22	130	2,627	3,026
					86.8	0.3	7.9	-	-	-	-	-	0.7	4.3	86.8	
一(34)	34	遂げる	遂	1	2,840	-	-	-	-	-	-	-	168	18	2,840	3,026
					93.9	-	-	-	-	-	-	-	5.6	0.6	93.9	
一(35)	35	欠乏	乏	1	2,203	420	25	-	-	-	-	-	109	269	2,203	3,026
					72.8	13.9	0.8	-	-	-	-	-	3.6	8.9	72.8	
一(36)	36	致命	致	1	2,715	16	161	-	-	-	-	-	13	121	2,715	3,026
					89.7	0.5	5.3	-	-	-	-	-	0.4	4.0	89.7	
一(37)	37	謙虚	謙	1	2,553	84	44	-	-	-	-	-	111	234	2,553	3,026
					84.4	2.8	1.5	-	-	-	-	-	3.7	7.7	84.4	
一(38)	38	福祉	祉	1	2,990	8	7	-	-	-	-	-	1	20	2,990	3,026
					98.8	0.3	0.2	-	-	-	-	-	0.0	0.7	98.8	
一(39)	39	幻想	幻	1	2,760	15	153	-	-	-	-	-	42	56	2,760	3,026
					91.2	0.5	5.1	-	-	-	-	-	1.4	1.9	91.2	
一(40)	40	疎遠	疎	1	2,281	104	206	-	-	-	-	-	87	348	2,281	3,026
					75.4	3.4	6.8	-	-	-	-	-	2.9	11.5	75.4	
一(41)	41	誇張	誇	1	939	0	1,509	-	-	-	-	-	57	521	939	3,026
					31.0	0.0	49.9	-	-	-	-	-	1.9	17.2	31.0	

表7-6 中学校第3学年

問題番号	通し番号	問題	出題漢字	正答類型番号	各解答類型に該当する解答を行った児童生徒の数(上段)と反応率(下段)										正答	解答者数	
					1	2	3	4	5	6	7	8	9	0			
一(42)	42	衰える	衰	1	2,386	-	-	-	-	-	-	-	-	472	168	2,386	3,026
					78.8	-	-	-	-	-	-	-	-	15.6	5.6	78.8	
一(43)	43	懇談	懇	1	2,685	14	141	-	-	-	-	-	-	28	158	2,685	3,026
					88.7	0.5	4.7	-	-	-	-	-	-	0.9	5.2	88.7	
一(44)	44	慎重	慎	1	2,911	42	10	-	-	-	-	-	-	12	51	2,911	3,026
					96.2	1.4	0.3	-	-	-	-	-	-	0.4	1.7	96.2	
一(45)	45	錯覚	錯	1	2,892	7	33	-	-	-	-	-	-	13	81	2,892	3,026
					95.6	0.2	1.1	-	-	-	-	-	-	0.4	2.7	95.6	
一(46)	46	循環	循	1	2,784	25	70	-	-	-	-	-	-	43	104	2,784	3,026
					92.0	0.8	2.3	-	-	-	-	-	-	1.4	3.4	92.0	
一(47)	47	穏やか	穏	1	2,813	-	-	-	-	-	-	-	-	169	44	2,813	3,026
					93.0	-	-	-	-	-	-	-	-	5.6	1.5	93.0	
一(48)	48	潤滑	潤	1	1,094	861	90	-	-	-	-	-	-	357	624	1,094	3,026
					36.2	28.5	3.0	-	-	-	-	-	-	11.8	20.6	36.2	
一(49)	49	収穫	穫	1	2,916	39	20	-	-	-	-	-	-	23	28	2,916	3,026
					96.4	1.3	0.7	-	-	-	-	-	-	0.8	0.9	96.4	
一(50)	50	執着	執	1	1,858	15	941	-	-	-	-	-	-	44	168	1,858	3,026
					61.4	0.5	31.1	-	-	-	-	-	-	1.5	5.6	61.4	
二(1)	51	カソク	速	1	2,273	50	428	-	-	-	-	-	-	84	191	2,273	3,026
					75.1	1.7	14.1	-	-	-	-	-	-	2.8	6.3	75.1	
二(2)	52	ハイク	句	1	2,291	20	503	-	-	-	-	-	-	35	177	2,291	3,026
					75.7	0.7	16.6	-	-	-	-	-	-	1.2	5.8	75.7	
二(3)	53	ケンレン	練	1	1,952	49	495	-	-	-	-	-	-	78	452	1,952	3,026
					64.5	1.6	16.4	-	-	-	-	-	-	2.6	14.9	64.5	
二(4)	54	ケンゼン	健	1	1,373	470	96	-	-	-	-	-	-	283	804	1,373	3,026
					45.4	15.5	3.2	-	-	-	-	-	-	9.4	26.6	45.4	
二(5)	55	ショウニン	承	1	1,010	122	662	-	-	-	-	-	-	636	596	1,010	3,026
					33.4	4.0	21.9	-	-	-	-	-	-	21.0	19.7	33.4	
二(6)	56	テンケイ	典	1	1,173	231	255	-	-	-	-	-	-	448	919	1,173	3,026
					38.8	7.6	8.4	-	-	-	-	-	-	14.8	30.4	38.8	
二(7)	57	ハブク	省	1	1,399	-	-	-	-	-	-	-	-	382	1,245	1,399	3,026
					46.2	-	-	-	-	-	-	-	-	12.6	41.1	46.2	
二(8)	58	キンガク	額	1	2,092	660	17	-	-	-	-	-	-	25	232	2,092	3,026
					69.1	21.8	0.6	-	-	-	-	-	-	0.8	7.7	69.1	
二(9)	59	キボウ	希	1	2,605	53	121	-	-	-	-	-	-	88	159	2,605	3,026
					86.1	1.8	4.0	-	-	-	-	-	-	2.9	5.3	86.1	
二(10)	60	ヒサしぶり	久	1	2,644	-	-	-	-	-	-	-	-	48	334	2,644	3,026
					87.4	-	-	-	-	-	-	-	-	1.6	11.0	87.4	
二(11)	61	ウンチン	賃	1	2,302	381	47	-	-	-	-	-	-	45	251	2,302	3,026
					76.1	12.6	1.6	-	-	-	-	-	-	1.5	8.3	76.1	
二(12)	62	コショウ	障	1	2,034	352	95	-	-	-	-	-	-	79	466	2,034	3,026
					67.2	11.6	3.1	-	-	-	-	-	-	2.6	15.4	67.2	

表7-6 中学校第3学年

問題番号	通し番号	問題	出題漢字	正答類型番号	各解答類型に該当する解答を行った児童生徒の数(上段)と反応率(下段)										正答	解答者数	
					1	2	3	4	5	6	7	8	9	0			
二(13)	63	コマる	困	1	2,441	-	-	-	-	-	-	-	-	243	342	2,441	3,026
					80.7	-	-	-	-	-	-	-	-	8.0	11.3	80.7	
二(14)	64	コンラン	乱	1	1,833	96	442	-	-	-	-	-	-	146	509	1,833	3,026
					60.6	3.2	14.6	-	-	-	-	-	-	4.8	16.8	60.6	
二(15)	65	ショチ	処	1	1,385	181	319	-	-	-	-	-	-	160	981	1,385	3,026
					45.8	6.0	10.5	-	-	-	-	-	-	5.3	32.4	45.8	
二(16)	66	ツウヤク	訳	1	2,130	460	63	-	-	-	-	-	-	52	321	2,130	3,026
					70.4	15.2	2.1	-	-	-	-	-	-	1.7	10.6	70.4	
二(17)	67	ナツク	納	1	2,260	274	88	-	-	-	-	-	-	35	369	2,260	3,026
					74.7	9.1	2.9	-	-	-	-	-	-	1.2	12.2	74.7	
二(18)	68	ノゾく	除	1	1,877	-	-	-	-	-	-	-	-	315	834	1,877	3,026
					62.0	-	-	-	-	-	-	-	-	10.4	27.6	62.0	
二(19)	69	フクソウ	装	1	2,139	485	40	-	-	-	-	-	-	81	281	2,139	3,026
					70.7	16.0	1.3	-	-	-	-	-	-	2.7	9.3	70.7	
二(20)	70	ユウビン	郵	1	2,097	56	486	-	-	-	-	-	-	84	303	2,097	3,026
					69.3	1.9	16.1	-	-	-	-	-	-	2.8	10.0	69.3	
二(21)	71	ケンリ	権	1	2,629	20	181	-	-	-	-	-	-	26	170	2,629	3,026
					86.9	0.7	6.0	-	-	-	-	-	-	0.9	5.6	86.9	
二(22)	72	エンゲキ	劇	1	1,802	540	155	-	-	-	-	-	-	134	395	1,802	3,026
					59.6	17.8	5.1	-	-	-	-	-	-	4.4	13.1	59.6	
二(23)	73	オギナウ	補	1	1,865	-	-	-	-	-	-	-	-	490	671	1,865	3,026
					61.6	-	-	-	-	-	-	-	-	16.2	22.2	61.6	
二(24)	74	カイカク	革	1	1,964	216	86	-	-	-	-	-	-	187	573	1,964	3,026
					64.9	7.1	2.8	-	-	-	-	-	-	6.2	18.9	64.9	
二(25)	75	キズグチ	傷	1	1,854	6	844	-	-	-	-	-	-	10	312	1,854	3,026
					61.3	0.2	27.9	-	-	-	-	-	-	0.3	10.3	61.3	
二(26)	76	ゲンミツ	厳	1	1,485	37	887	-	-	-	-	-	-	64	553	1,485	3,026
					49.1	1.2	29.3	-	-	-	-	-	-	2.1	18.3	49.1	
二(27)	77	ケンボウ	憲	1	2,654	10	180	-	-	-	-	-	-	18	164	2,654	3,026
					87.7	0.3	5.9	-	-	-	-	-	-	0.6	5.4	87.7	
二(28)	78	ウラ	裏	1	2,203	-	-	-	-	-	-	-	-	658	165	2,203	3,026
					72.8	-	-	-	-	-	-	-	-	21.7	5.5	72.8	
二(29)	79	イサン	遣	1	2,286	57	299	-	-	-	-	-	-	33	351	2,286	3,026
					75.5	1.9	9.9	-	-	-	-	-	-	1.1	11.6	75.5	
二(30)	80	スう	吸	1	2,696	-	-	-	-	-	-	-	-	142	188	2,696	3,026
					89.1	-	-	-	-	-	-	-	-	4.7	6.2	89.1	
二(31)	81	ホガらか	朗	1	778	-	-	-	-	-	-	-	-	836	1,412	778	3,026
					25.7	-	-	-	-	-	-	-	-	27.6	46.7	25.7	
二(32)	82	サバく	裁	1	1,910	-	-	-	-	-	-	-	-	222	894	1,910	3,026
					63.1	-	-	-	-	-	-	-	-	7.3	29.5	63.1	
二(33)	83	オオヤケ	公	1	1,690	-	-	-	-	-	-	-	-	201	1,135	1,690	3,026
					55.8	-	-	-	-	-	-	-	-	6.6	37.5	55.8	

表7-6 中学校第3学年

問題番号	通し番号	問題	出題漢字	正答類型番号	各解答類型に該当する解答を行った児童生徒の数(上段)と反応率(下段)										正答	解答者数
					1	2	3	4	5	6	7	8	9	0		
二(34)	84	シュウギ	衆	1	2,250	73	347	-	-	-	-	-	92	264	2,250	3,026
					74.4	2.4	11.5	-	-	-	-	-	3.0	8.7	74.4	
二(35)	85	シュウシヨク	就	1	1,777	89	479	-	-	-	-	-	160	521	1,777	3,026
					58.7	2.9	15.8	-	-	-	-	-	5.3	17.2	58.7	
二(36)	86	キソウ	競	1	2,244	-	-	-	-	-	-	-	280	502	2,244	3,026
					74.2	-	-	-	-	-	-	-	9.3	16.6	74.2	
二(37)	87	スイリ	推	1	1,840	163	326	-	-	-	-	-	60	637	1,840	3,026
					60.8	5.4	10.8	-	-	-	-	-	2.0	21.1	60.8	
二(38)	88	セイジツ	誠	1	1,634	37	621	-	-	-	-	-	70	664	1,634	3,026
					54.0	1.2	20.5	-	-	-	-	-	2.3	21.9	54.0	
二(39)	89	センデン	宣	1	1,992	69	423	-	-	-	-	-	43	499	1,992	3,026
					65.8	2.3	14.0	-	-	-	-	-	1.4	16.5	65.8	
二(40)	90	ソめる	染	1	2,458	-	-	-	-	-	-	-	144	424	2,458	3,026
					81.2	-	-	-	-	-	-	-	4.8	14.0	81.2	
二(41)	91	かわす	交	1	1,935	-	-	-	-	-	-	-	233	858	1,935	3,026
					63.9	-	-	-	-	-	-	-	7.7	28.4	63.9	
二(42)	92	チュウコク	忠	1	1,314	28	1,073	-	-	-	-	-	170	441	1,314	3,026
					43.4	0.9	35.5	-	-	-	-	-	5.6	14.6	43.4	
二(43)	93	キンム	勤	1	1,958	193	279	-	-	-	-	-	107	489	1,958	3,026
					64.7	6.4	9.2	-	-	-	-	-	3.5	16.2	64.7	
二(44)	94	トウロン	討	1	1,444	96	678	-	-	-	-	-	126	682	1,444	3,026
					47.7	3.2	22.4	-	-	-	-	-	4.2	22.5	47.7	
二(45)	95	ハイケイ	背	1	2,212	124	234	-	-	-	-	-	72	384	2,212	3,026
					73.1	4.1	7.7	-	-	-	-	-	2.4	12.7	73.1	
二(46)	96	ヒヒョウ	批	1	1,391	183	468	-	-	-	-	-	322	662	1,391	3,026
					46.0	6.0	15.5	-	-	-	-	-	10.6	21.9	46.0	
二(47)	97	フルって	奮	1	729	-	-	-	-	-	-	-	651	1,646	729	3,026
					24.1	-	-	-	-	-	-	-	21.5	54.4	24.1	
二(48)	98	ジョウシキ	識	1	1,729	316	211	-	-	-	-	-	129	641	1,729	3,026
					57.1	10.4	7.0	-	-	-	-	-	4.3	21.2	57.1	
二(49)	99	ムし	蒸	1	1,292	-	-	-	-	-	-	-	882	852	1,292	3,026
					42.7	-	-	-	-	-	-	-	29.1	28.2	42.7	
二(50)	100	ワる	割	1	2,440	-	-	-	-	-	-	-	110	476	2,440	3,026
					80.6	-	-	-	-	-	-	-	3.6	15.7	80.6	

## 表8 通過問題数別にみた人数分布

表8-1 小学校第4学年

通過問題数		人数	累積人数	通過問題数		人数	累積人数
漢字の読み (50問)	0	1	1	漢字の書き (50問)	0	19	19
	1	0	1		1	12	31
	2	1	2		2	18	49
	3	0	2		3	14	63
	4	2	4		4	13	76
	5	0	4		5	19	95
	6	1	5		6	18	113
	7	3	8		7	16	129
	8	2	10		8	17	146
	9	3	13		9	11	157
	10	4	17		10	23	180
	11	4	21		11	22	202
	12	0	21		12	23	225
	13	4	25		13	30	255
	14	6	31		14	32	287
	15	9	40		15	37	324
	16	4	44		16	24	348
	17	11	55		17	40	388
	18	8	63		18	43	431
	19	7	70		19	41	472
	20	13	83		20	45	517
	21	6	89		21	62	579
	22	17	106		22	47	626
	23	11	117		23	47	673
	24	20	137		24	55	728
	25	13	150		25	68	796
26	27	177	26	59	855		
27	43	220	27	67	922		
28	34	254	28	72	994		
29	61	315	29	77	1,071		
30	50	365	30	89	1,160		
31	45	410	31	71	1,231		
32	75	485	32	83	1,314		
33	68	553	33	80	1,394		
34	98	651	34	105	1,499		
35	101	752	35	92	1,591		
36	112	864	36	109	1,700		
37	121	985	37	120	1,820		
38	154	1,139	38	118	1,938		
39	149	1,288	39	95	2,033		
40	177	1,465	40	129	2,162		
41	189	1,654	41	124	2,286		
42	211	1,865	42	119	2,405		
43	182	2,047	43	136	2,541		
44	218	2,265	44	113	2,654		
45	187	2,452	45	125	2,779		
46	196	2,648	46	99	2,878		
47	181	2,829	47	117	2,995		
48	158	2,987	48	112	3,107		
49	139	3,126	49	63	3,170		
50	71	3,197	50	27	3,197		
計							3,197

表8-1 小学校第4学年





表8-2 小学校第5学年

表8-2 小学校第5学年

通過問題数		人数	累積人数	通過問題数		人数	累積人数
漢字の読み (50問)	0	2	2	漢字の書き (50問)	0	18	18
	1	3	5		1	19	37
	2	0	5		2	16	53
	3	3	8		3	9	62
	4	3	11		4	9	71
	5	3	14		5	34	105
	6	5	19		6	16	121
	7	3	22		7	19	140
	8	4	26		8	23	163
	9	6	32		9	38	201
	10	4	36		10	32	233
	11	6	42		11	29	262
	12	7	49		12	45	307
	13	9	58		13	26	333
	14	9	67		14	43	376
	15	11	78		15	25	401
	16	8	86		16	44	445
	17	8	94		17	42	487
	18	10	104		18	53	540
	19	18	122		19	53	593
	20	14	136		20	60	653
	21	17	153		21	62	715
	22	31	184		22	52	767
	23	19	203		23	53	820
	24	18	221		24	66	886
	25	32	253		25	61	947
	26	21	274		26	79	1,026
	27	35	309		27	66	1,092
	28	32	341		28	78	1,170
	29	26	367		29	67	1,237
30	34	401	30	88	1,325		
31	64	465	31	69	1,394		
32	39	504	32	79	1,473		
33	47	551	33	99	1,572		
34	46	597	34	98	1,670		
35	63	660	35	82	1,752		
36	72	732	36	101	1,853		
37	90	822	37	101	1,954		
38	102	924	38	106	2,060		
39	96	1,020	39	99	2,159		
40	129	1,149	40	105	2,264		
41	140	1,289	41	95	2,359		
42	144	1,433	42	107	2,466		
43	176	1,609	43	103	2,569		
44	212	1,821	44	104	2,673		
45	253	2,074	45	130	2,803		
46	277	2,351	46	113	2,916		
47	264	2,615	47	113	3,029		
48	304	2,919	48	119	3,148		
49	237	3,156	49	95	3,243		
50	143	3,299	50	56	3,299		
計							3,299

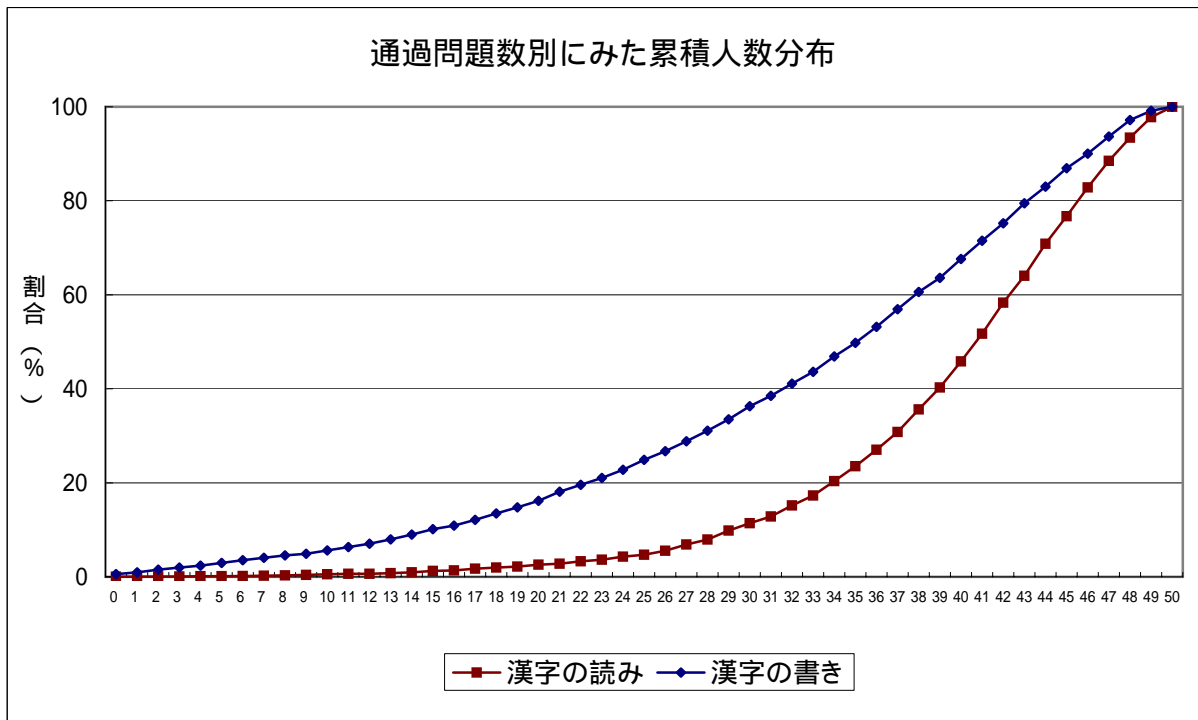
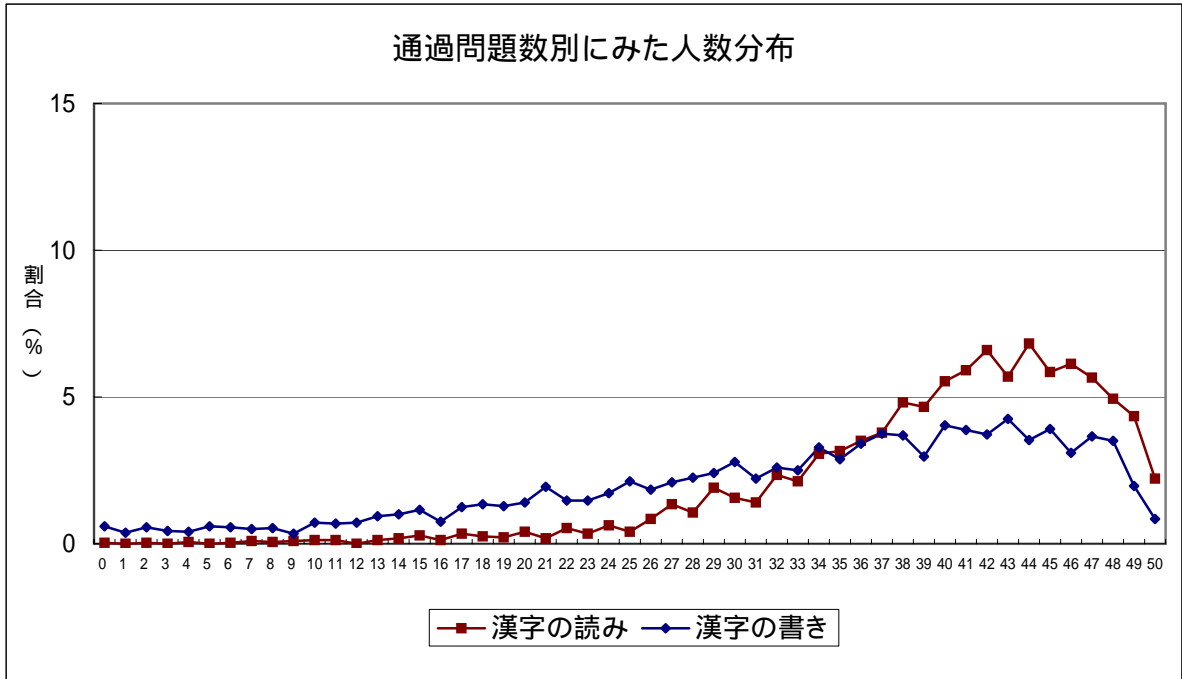
表8-2 小学校第5学年



表8-3 小学校第6学年

表8-3 小学校第6学年

通過問題数		人数	累積人数	通過問題数		人数	累積人数
漢字の読み (50問)	0	1	1	漢字の書き (50問)	0	22	22
	1	0	1		1	11	33
	2	0	1		2	17	50
	3	2	3		3	11	61
	4	0	3		4	15	76
	5	4	7		5	21	97
	6	3	10		6	17	114
	7	3	13		7	28	142
	8	2	15		8	18	160
	9	2	17		9	24	184
	10	2	19		10	20	204
	11	6	25		11	26	230
	12	2	27		12	30	260
	13	5	32		13	24	284
	14	1	33		14	22	306
	15	3	36		15	32	338
	16	6	42		16	42	380
	17	2	44		17	34	414
	18	6	50		18	37	451
	19	4	54		19	46	497
	20	6	60		20	48	545
	21	9	69		21	49	594
	22	9	78		22	53	647
	23	12	90		23	48	695
	24	13	103		24	43	738
	25	15	118		25	69	807
	26	12	130		26	53	860
	27	19	149		27	49	909
	28	26	175		28	66	975
	29	29	204		29	70	1,045
30	16	220	30	64	1,109		
31	35	255	31	74	1,183		
32	39	294	32	83	1,266		
33	30	324	33	101	1,367		
34	47	371	34	79	1,446		
35	41	412	35	104	1,550		
36	60	472	36	74	1,624		
37	66	538	37	87	1,711		
38	62	600	38	87	1,798		
39	81	681	39	99	1,897		
40	122	803	40	100	1,997		
41	124	927	41	109	2,106		
42	137	1,064	42	114	2,220		
43	140	1,204	43	105	2,325		
44	191	1,395	44	121	2,446		
45	210	1,605	45	122	2,568		
46	251	1,856	46	130	2,698		
47	292	2,148	47	134	2,832		
48	331	2,479	48	148	2,980		
49	385	2,864	49	144	3,124		
50	382	3,246	50	122	3,246		
計							3,246

表8-3 小学校第6学年

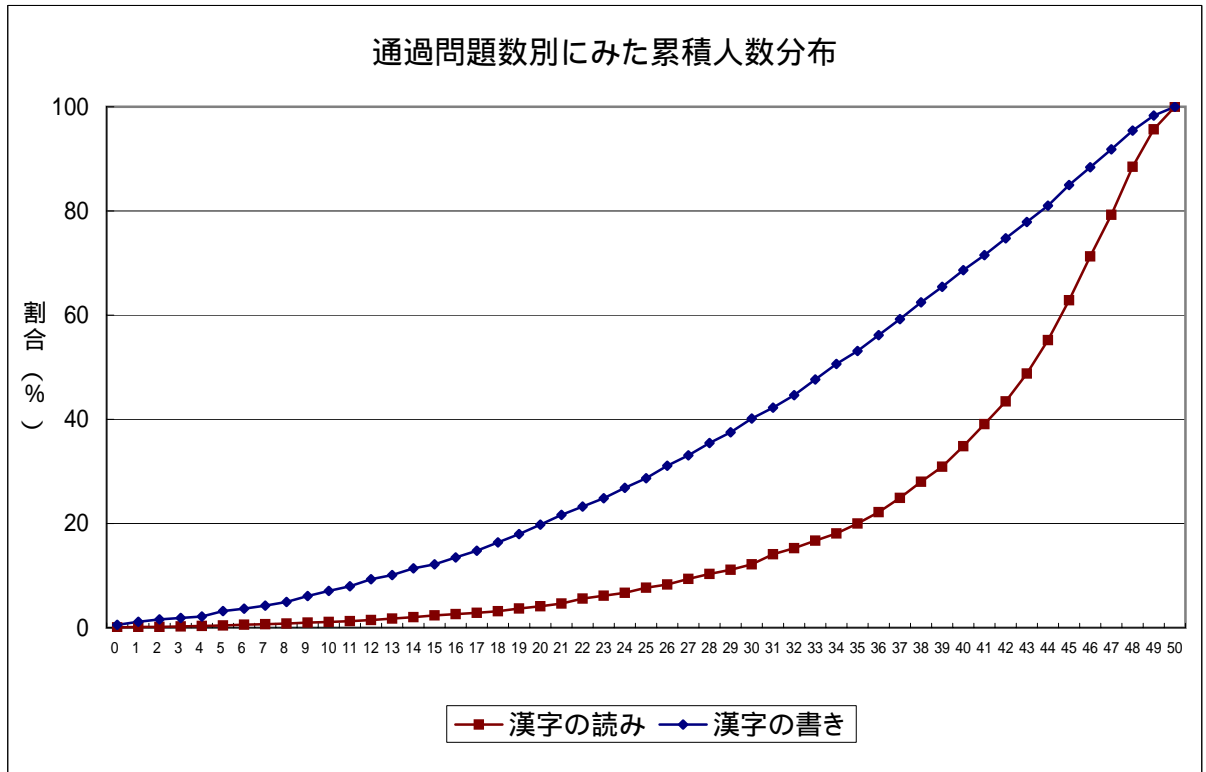
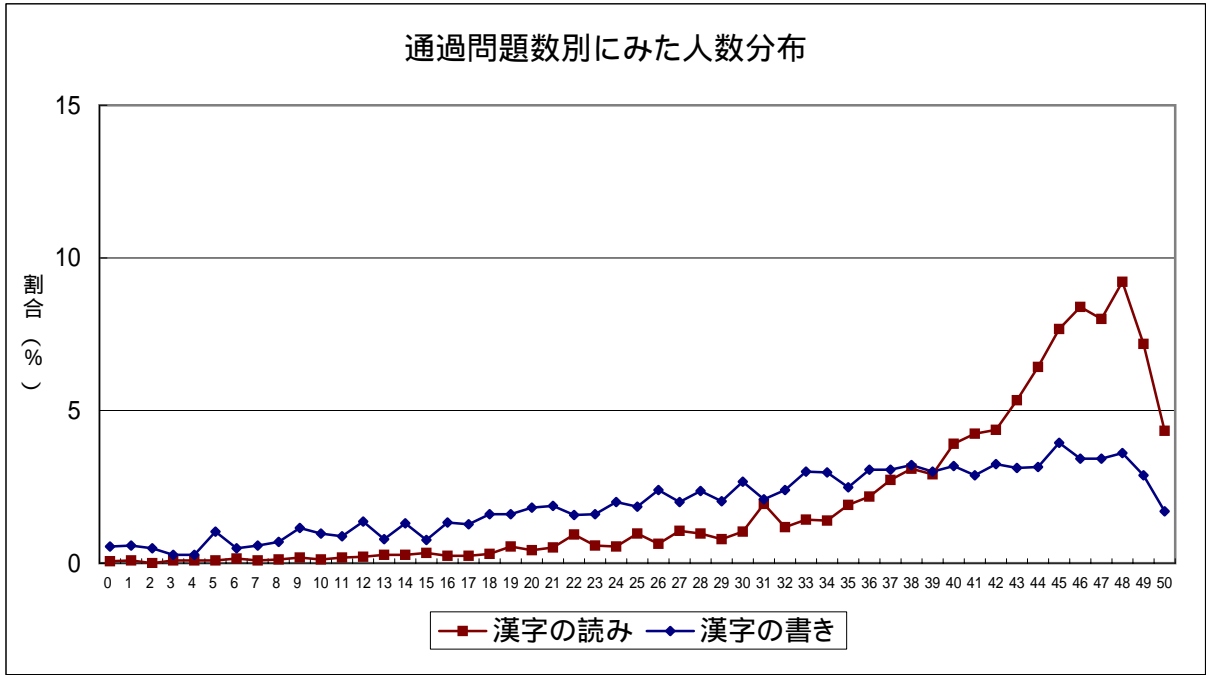

表8-4 中学校第1学年

表8-4 中学校第1学年

通過問題数		人数	累積人数	通過問題数		人数	累積人数
漢字の読み (50問)	0	1	1	漢字の書き (50問)	0	37	37
	1	0	1		1	16	53
	2	1	2		2	34	87
	3	0	2		3	14	101
	4	2	4		4	20	121
	5	0	4		5	24	145
	6	1	5		6	17	162
	7	2	7		7	12	174
	8	0	7		8	14	188
	9	2	9		9	26	214
	10	4	13		10	22	236
	11	2	15		11	16	252
	12	3	18		12	23	275
	13	1	19		13	28	303
	14	4	23		14	21	324
	15	1	24		15	31	355
	16	1	25		16	28	383
	17	5	30		17	32	415
	18	2	32		18	23	438
	19	4	36		19	36	474
	20	6	42		20	41	515
	21	5	47		21	36	551
	22	8	55		22	45	596
	23	3	58		23	46	642
	24	10	68		24	59	701
	25	7	75		25	53	754
	26	11	86		26	53	807
	27	15	101		27	60	867
	28	12	113		28	60	927
	29	11	124		29	71	998
30	13	137	30	67	1,065		
31	14	151	31	83	1,148		
32	7	158	32	63	1,211		
33	34	192	33	58	1,269		
34	25	217	34	97	1,366		
35	36	253	35	78	1,444		
36	55	308	36	85	1,529		
37	64	372	37	103	1,632		
38	76	448	38	103	1,735		
39	98	546	39	106	1,841		
40	117	663	40	121	1,962		
41	139	802	41	126	2,088		
42	179	981	42	119	2,207		
43	171	1,152	43	131	2,338		
44	210	1,362	44	130	2,468		
45	252	1,614	45	121	2,589		
46	286	1,900	46	141	2,730		
47	308	2,208	47	133	2,863		
48	349	2,557	48	136	2,999		
49	327	2,884	49	106	3,105		
50	316	3,200	50	95	3,200		
計							3,200

表8-4 中学校第1学年

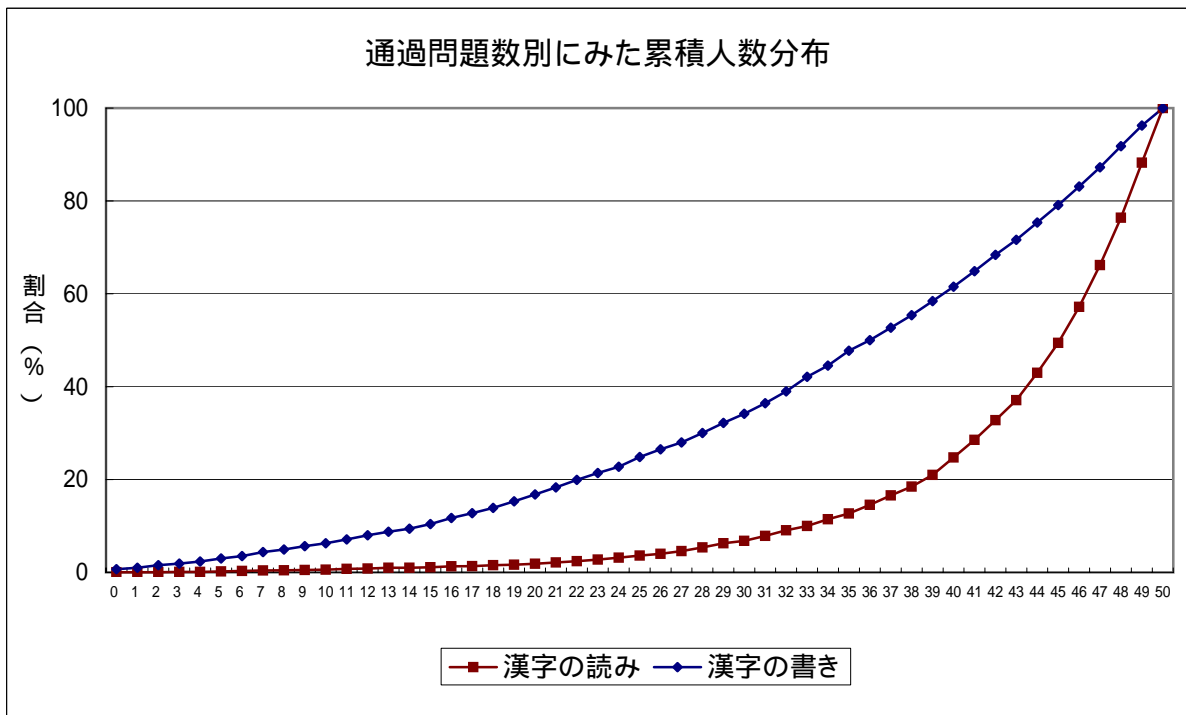
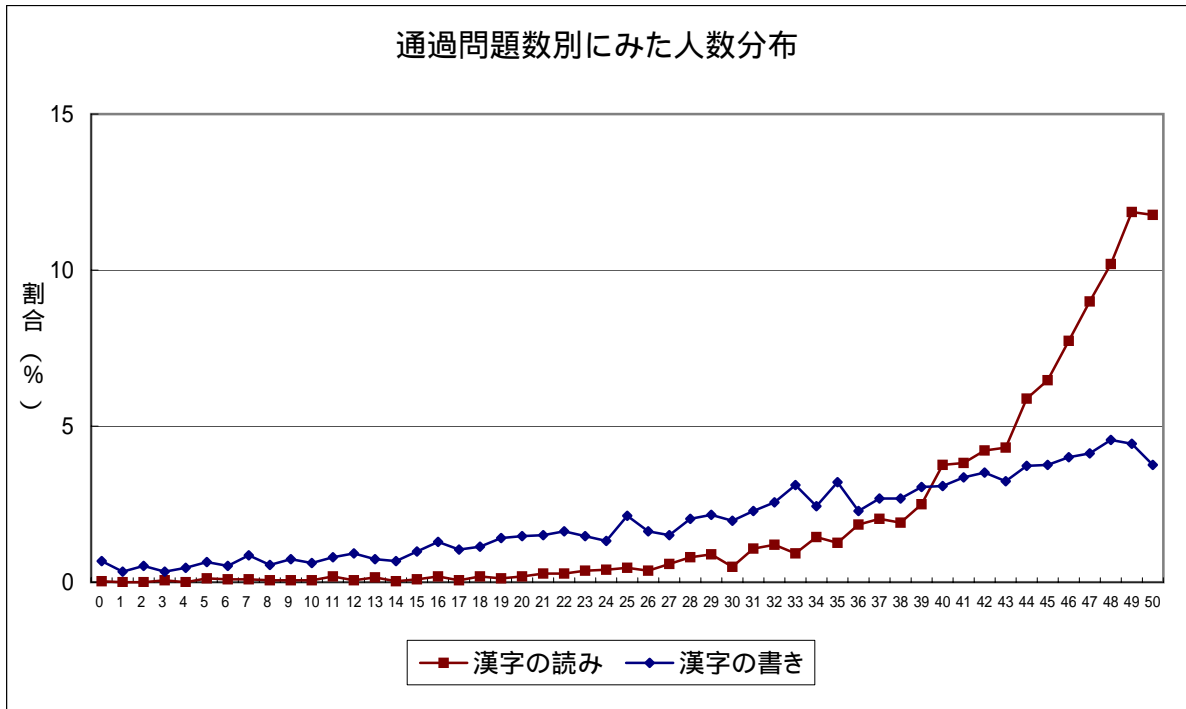

表8-5 中学校第2学年

表8-5 中学校第2学年

通過問題数		人数	累積人数	通過問題数		人数	累積人数
漢字の読み (50問)	0	8	8	漢字の書き (50問)	0	36	36
	1	0	8		1	21	57
	2	0	8		2	19	76
	3	1	9		3	29	105
	4	2	11		4	29	134
	5	0	11		5	28	162
	6	2	13		6	27	189
	7	5	18		7	32	221
	8	4	22		8	37	258
	9	0	22		9	34	292
	10	3	25		10	20	312
	11	5	30		11	26	338
	12	5	35		12	29	367
	13	7	42		13	34	401
	14	2	44		14	42	443
	15	1	45		15	46	489
	16	3	48		16	38	527
	17	2	50		17	44	571
	18	7	57		18	49	620
	19	13	70		19	39	659
	20	4	74		20	37	696
	21	12	86		21	43	739
	22	7	93		22	46	785
	23	13	106		23	47	832
	24	12	118		24	36	868
	25	15	133		25	52	920
	26	26	159		26	67	987
	27	25	184		27	58	1,045
	28	17	201		28	68	1,113
	29	17	218		29	58	1,171
30	32	250	30	63	1,234		
31	30	280	31	81	1,315		
32	32	312	32	76	1,391		
33	33	345	33	97	1,488		
34	44	389	34	95	1,583		
35	45	434	35	78	1,661		
36	57	491	36	71	1,732		
37	62	553	37	102	1,834		
38	86	639	38	99	1,933		
39	87	726	39	94	2,027		
40	116	842	40	134	2,161		
41	124	966	41	123	2,284		
42	148	1,114	42	136	2,420		
43	164	1,278	43	118	2,538		
44	198	1,476	44	130	2,668		
45	229	1,705	45	116	2,784		
46	259	1,964	46	126	2,910		
47	266	2,230	47	116	3,026		
48	328	2,558	48	95	3,121		
49	363	2,921	49	80	3,201		
50	310	3,231	50	30	3,231		
計							3,231

表8-5 中学校第2学年

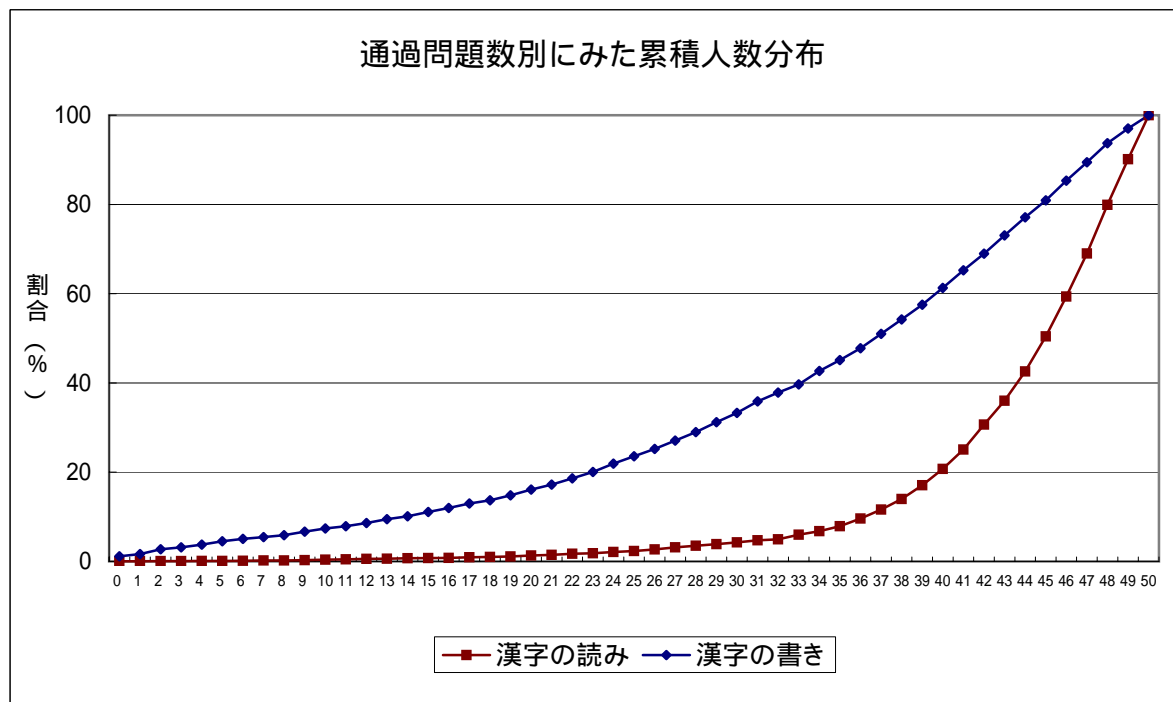
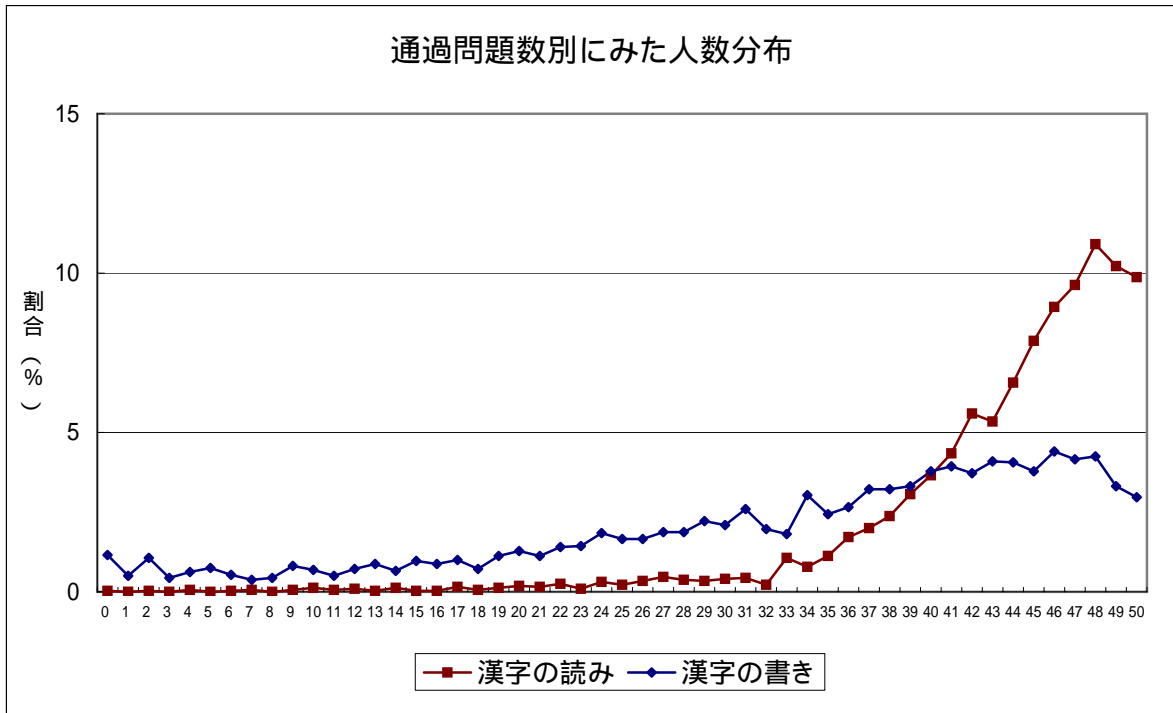



表8-6 中学校第3学年

表8-6 中学校第3学年

通過問題数		人数	累積人数	通過問題数		人数	累積人数
漢字の読み (50問)	0	3	3	漢字の書き (50問)	0	20	20
	1	0	3		1	19	39
	2	0	3		2	28	67
	3	0	3		3	25	92
	4	0	3		4	20	112
	5	1	4		5	32	144
	6	3	7		6	22	166
	7	2	9		7	30	196
	8	4	13		8	29	225
	9	5	18		9	35	260
	10	2	20		10	27	287
	11	3	23		11	35	322
	12	6	29		12	28	350
	13	6	35		13	36	386
	14	12	47		14	34	420
	15	6	53		15	33	453
	16	15	68		16	30	483
	17	11	79		17	39	522
	18	7	86		18	47	569
	19	16	102		19	49	618
	20	30	132		20	46	664
	21	22	154		21	45	709
	22	19	173		22	51	760
	23	24	197		23	49	809
	24	31	228		24	52	861
	25	34	262		25	51	912
	26	36	298		26	69	981
	27	27	325		27	50	1,031
	28	46	371		28	59	1,090
	29	50	421		29	59	1,149
30	60	481	30	69	1,218		
31	56	537	31	66	1,284		
32	55	592	32	62	1,346		
33	77	669	33	91	1,437		
34	68	737	34	79	1,516		
35	82	819	35	84	1,600		
36	66	885	36	74	1,674		
37	96	981	37	86	1,760		
38	99	1,080	38	85	1,845		
39	101	1,181	39	74	1,919		
40	109	1,290	40	110	2,029		
41	126	1,416	41	95	2,124		
42	130	1,546	42	118	2,242		
43	167	1,713	43	109	2,351		
44	162	1,875	44	122	2,473		
45	184	2,059	45	126	2,599		
46	176	2,235	46	116	2,715		
47	193	2,428	47	99	2,814		
48	195	2,623	48	91	2,905		
49	236	2,859	49	82	2,987		
50	167	3,026	50	39	3,026		
計							3,026

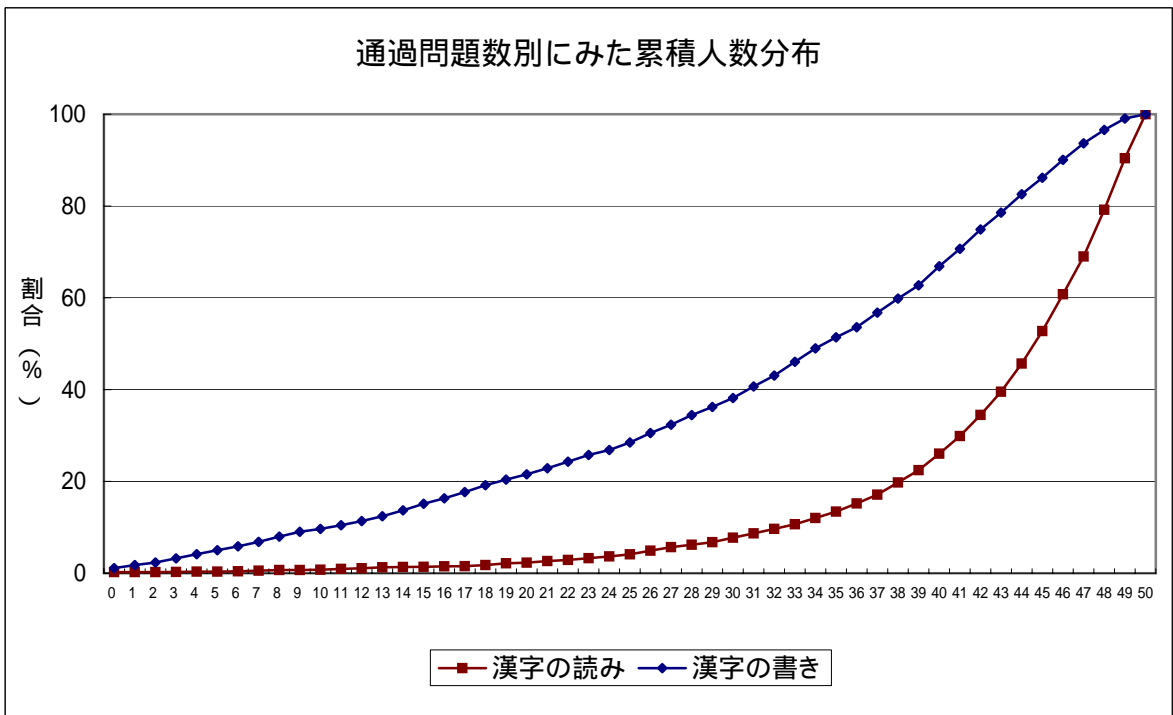
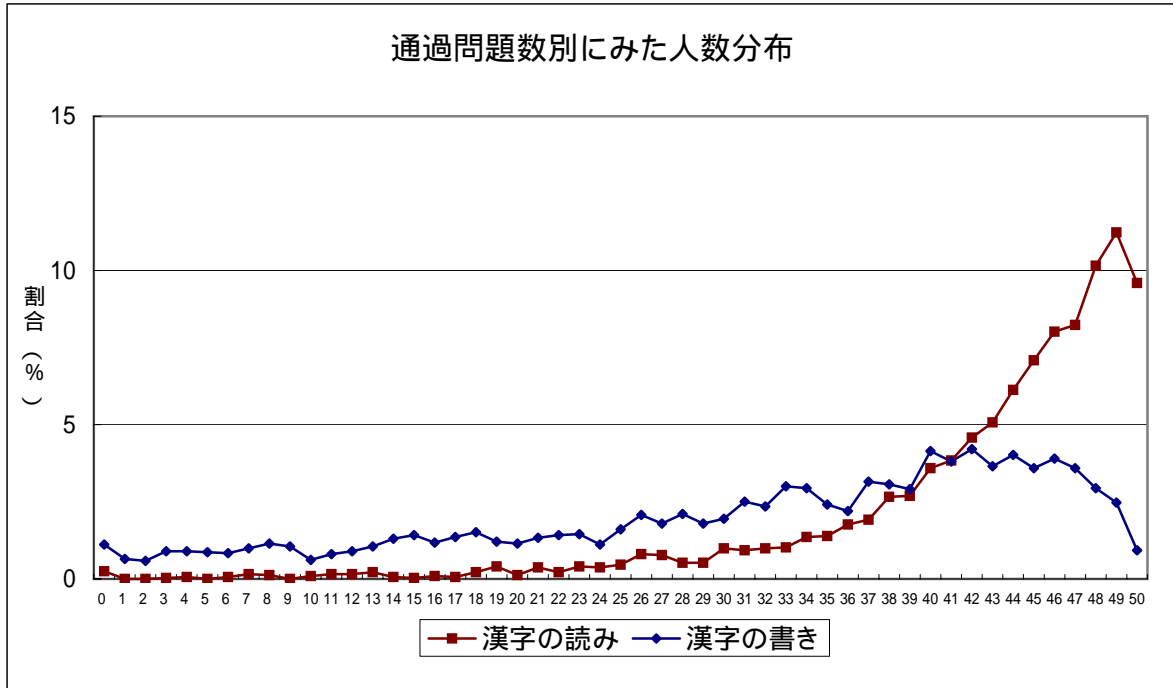
表8-6 中学校第3学年

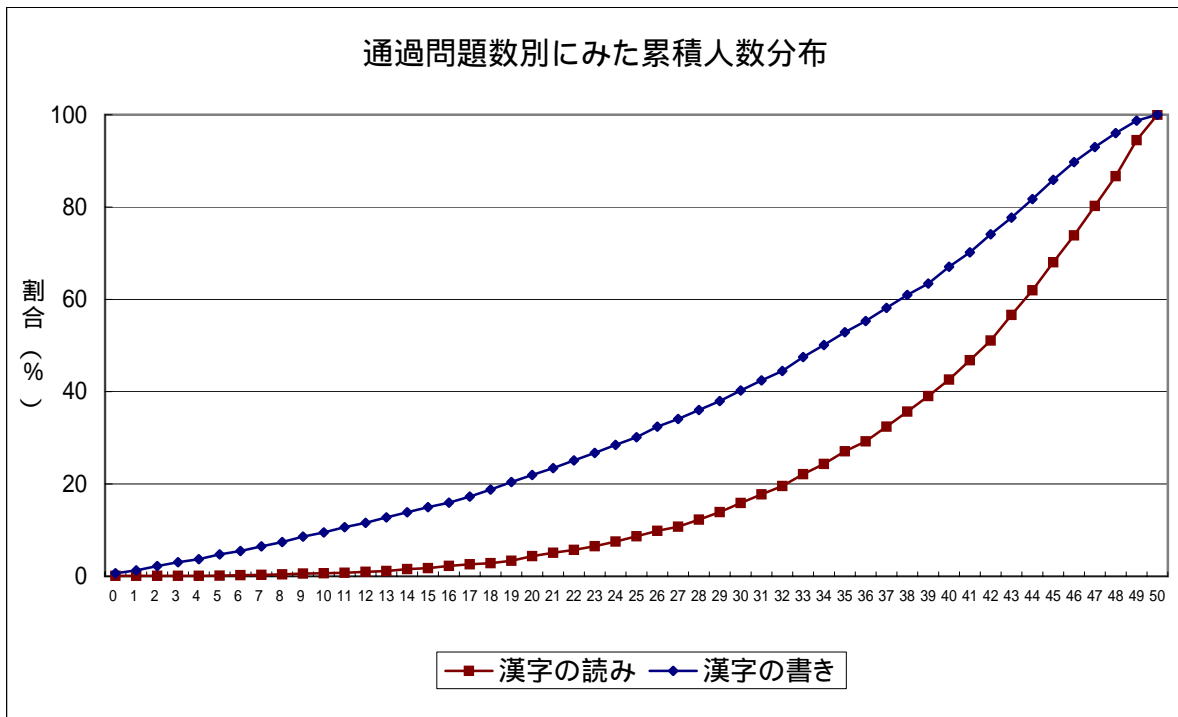
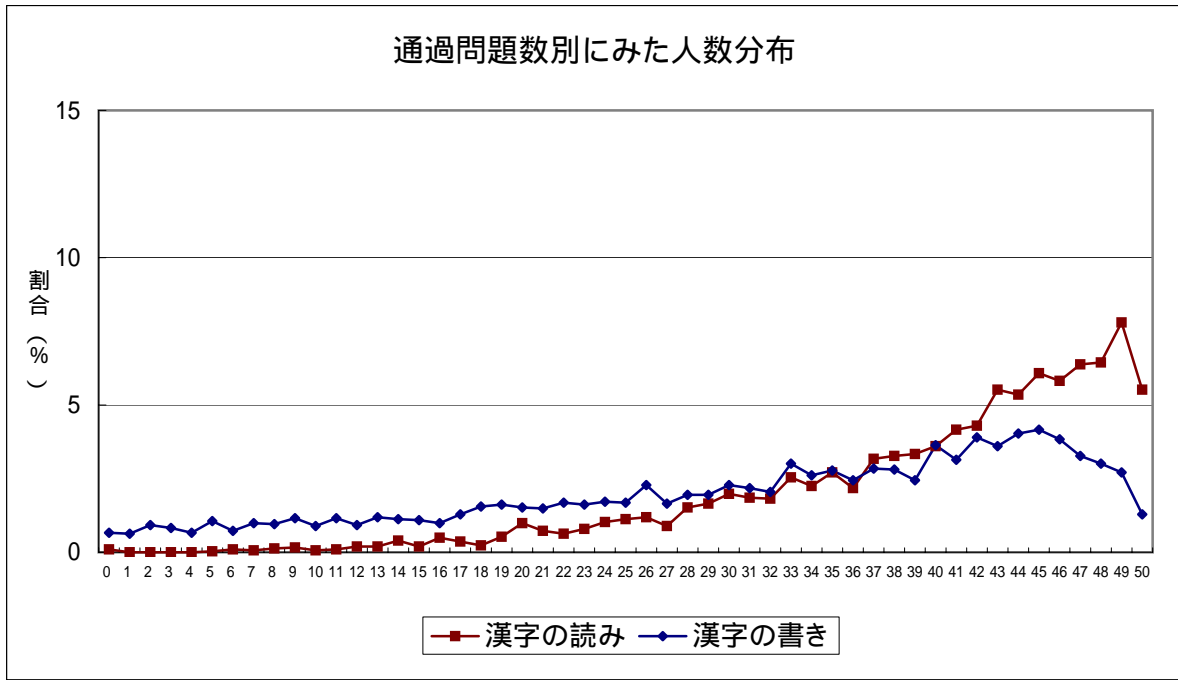

## 表9 通過問題数と問題ごとの通過率との関連

表9-1 小学校第4学年 漢字の読み

区分	通過問題数が 0～9問 の児童	通過問題数が 10～19問 の児童	通過問題数が 20～29問 の児童	通過問題数が 30～39問 の児童	通過問題数が 40～50問 の児童	解答者数
人数	13	57	245	973	1,909	3,197
割合	0.4	1.8	7.7	30.4	59.7	100.0

問題番号	通し 番号	出題 漢字	通 過 率	0～9問 の児童の 各問題に通過 した割合	10～19問 の児童の 各問題に通過 した割合	20～29問 の児童の 各問題に通過 した割合	30～39問 の児童の 各問題に通過 した割合	40～50問 の児童の 各問題に通過 した割合
一 (1)	1	有	83.1	7.7	7.0	28.6	73.9	97.6
(2)	2	真	98.4	38.5	89.5	93.9	98.5	99.6
(3)	3	遊	99.3	76.9	94.7	98.0	99.1	99.8
(4)	4	幸	83.6	0.0	5.3	28.2	77.4	96.8
(5)	5	役	96.7	7.7	29.8	82.9	98.9	99.9
(6)	6	短	92.6	7.7	31.6	74.3	92.8	97.2
(7)	7	緑	44.8	0.0	0.0	1.6	13.8	67.8
(8)	8	筆	60.9	0.0	1.8	8.6	42.2	79.3
(9)	9	羊	50.0	0.0	0.0	7.8	31.9	66.4
(10)	10	宿	75.1	0.0	8.8	31.0	58.9	91.6
(11)	11	約	97.4	7.7	45.6	91.8	98.3	99.8
(12)	12	史	95.8	15.4	22.8	80.4	97.3	99.7
(13)	13	児	91.5	0.0	26.3	60.4	92.0	97.9
(14)	14	録	97.5	7.7	43.9	90.2	98.9	99.9
(15)	15	械	96.5	0.0	49.1	84.9	97.1	99.8
(16)	16	飯	99.3	61.5	87.7	98.4	99.5	99.9
(17)	17	倉	90.4	0.0	15.8	55.9	89.4	98.1
(18)	18	争	97.8	30.8	61.4	93.5	98.2	99.7
(19)	19	残	96.0	0.0	31.6	82.0	97.5	99.6
(20)	20	仲	99.2	53.8	82.5	98.8	99.5	100.0
(21)	21	置	99.2	53.8	89.5	96.7	99.6	99.9

表9-1 小学校第4学年 漢字の読み

問題番号	通し 番号	出題 漢字	通 過 率	0～9問 の児童の 各問題に通過 した割合	10～19問 の児童の 各問題に通過 した割合	20～29問 の児童の 各問題に通過 した割合	30～39問 の児童の 各問題に通過 した割合	40～50問 の児童の 各問題に通過 した割合
(22)	22	泣	99.5	61.5	93.0	99.2	99.8	99.8
(23)	23	願	96.2	38.5	63.2	85.7	96.0	99.0
(24)	24	刷	93.3	7.7	21.1	66.5	93.5	99.3
(25)	25	養	93.8	0.0	12.3	62.4	96.1	99.8
(26)	26	友達	98.1	38.5	75.4	90.6	98.5	99.9
(27)	27	胃	87.8	0.0	8.8	42.4	84.7	98.2
(28)	28	照	53.0	0.0	1.8	4.5	23.7	76.0
(29)	29	航	58.1	0.0	1.8	3.3	28.1	82.6
(30)	30	徒	62.9	0.0	1.8	5.7	34.3	87.1
(31)	31	衣	80.1	0.0	5.3	24.5	70.4	95.0
(32)	32	勇	83.3	15.4	31.6	51.0	75.2	93.6
(33)	33	冷	90.5	0.0	42.1	69.4	86.6	97.2
(34)	34	働	93.3	0.0	49.1	71.8	92.8	98.3
(35)	35	望	94.4	0.0	47.4	72.7	93.8	99.5
(36)	36	加	90.3	15.4	38.6	60.0	86.9	98.0
(37)	37	良	46.0	0.0	0.0	3.7	18.3	67.2
(38)	38	辺	74.7	0.0	8.8	26.9	57.9	91.9
(39)	39	試	29.9	0.0	1.8	4.1	7.8	45.5
(40)	40	便	49.8	0.0	0.0	4.5	22.3	71.5
(41)	41	典	92.7	23.1	45.6	74.7	91.2	97.6
(42)	42	類	95.8	7.7	40.4	81.6	96.9	99.4
(43)	43	笑	98.7	30.8	77.2	96.3	99.3	99.8
(44)	44	民	76.8	0.0	5.3	15.9	60.6	95.4
(45)	45	径	95.9	0.0	40.4	81.6	97.2	99.3
(46)	46	省	50.5	0.0	0.0	8.6	26.7	69.9
(47)	47	改	18.7	0.0	0.0	1.2	4.6	28.8
(48)	48	拳	17.2	0.0	1.8	0.4	2.1	27.7

表9-1 小学校第4学年 漢字の読み

問題番号	通し 番号	出題 漢字	通 過 率	0～9問 の児童の 各問題に通過 した割合	10～19問 の児童の 各問題に通過 した割合	20～29問 の児童の 各問題に通過 した割合	30～39問 の児童の 各問題に通過 した割合	40～50問 の児童の 各問題に通過 した割合
(49)	49	孫	42.8	0.0	1.8	2.4	11.8	65.2
(50)	50	型	61.4	7.7	8.8	13.5	42.0	79.3

- (注) 1. 「通過問題数が0～9問の児童」などの欄の「割合」は、その人数の「解答者数」に対する割合である(単位は%)。
2. 「0～9問の児童の各問題に通過した割合」などの欄の数値は、それぞれの通過問題数の区分に該当する児童のうち、各問題に通過した者の割合である(単位は%)。

表9-2 小学校第4学年 漢字の書き

表9-2 小学校第4学年 漢字の書き

区分	通過問題数が 0～9問 の児童	通過問題数が 10～19問 の児童	通過問題数が 20～29問 の児童	通過問題数が 30～39問 の児童	通過問題数が 40～50問 の児童	解答者数
人数	157	315	599	962	1,164	3,197
割合	4.9	9.9	18.7	30.1	36.4	100.0

問題番号	通し 番号	出題 漢字	通 過 率	0～9問 の児童の 各問題に通過 した割合	10～19問 の児童の 各問題に通過 した割合	20～29問 の児童の 各問題に通過 した割合	30～39問 の児童の 各問題に通過 した割合	40～50問 の児童の 各問題に通過 した割合
二 (1)	51	算	87.6	29.3	67.3	83.3	93.6	98.3
(2)	52	電	87.3	22.3	70.8	84.8	92.9	97.3
(3)	53	兄	92.4	59.9	86.7	90.8	95.1	96.8
(4)	54	室	81.1	6.4	44.8	72.1	90.5	97.8
(5)	55	週	74.9	7.0	30.5	62.4	82.7	96.1
(6)	56	頭	83.9	15.9	50.5	77.6	91.8	98.8
(7)	57	親	40.3	0.6	2.2	12.7	34.0	75.3
(8)	58	春	34.8	0.6	5.1	13.0	26.7	65.2
(9)	59	麦	61.5	5.1	20.6	38.4	66.1	88.2
(10)	60	市	68.6	4.5	26.0	50.4	74.0	93.6
(11)	61	曲	67.2	9.6	27.0	48.9	70.6	92.5
(12)	62	安	80.0	12.1	41.9	69.4	88.3	98.2
(13)	63	具	84.7	10.2	48.6	80.5	94.5	98.5
(14)	64	品	18.8	0.0	0.0	3.3	10.6	41.2
(15)	65	面	78.9	10.8	45.7	71.1	84.3	96.5
(16)	66	習	81.5	6.4	43.5	73.5	91.6	97.6
(17)	67	葉	91.8	34.4	79.0	91.3	96.6	99.2
(18)	68	深	80.0	10.2	41.0	70.1	88.7	98.0
(19)	69	島	88.3	26.1	71.4	86.0	93.9	97.9
(20)	70	他	69.9	1.3	24.8	50.6	76.1	96.2
(21)	71	商	44.0	0.0	1.6	12.9	39.1	81.5
(22)	72	主	17.5	0.0	1.0	4.8	11.3	36.0
(23)	73	部	77.7	7.0	33.0	62.6	90.4	96.5

表9-2 小学校第4学年 漢字の書き

問題番号	通し 番号	出題 漢字	通 過 率	0～9問 の児童の 各問題に通過 した割合	10～19問 の児童の 各問題に通過 した割合	20～29問 の児童の 各問題に通過 した割合	30～39問 の児童の 各問題に通過 した割合	40～50問 の児童の 各問題に通過 した割合
(24)	74	章	72.6	2.5	26.7	56.1	82.3	95.0
(25)	75	礼	67.1	6.4	30.8	50.1	72.0	89.8
(26)	76	波	62.6	1.9	18.1	41.1	67.4	89.9
(27)	77	身	56.9	6.4	19.7	34.9	58.5	83.8
(28)	78	軽	62.8	3.8	15.6	40.6	68.3	90.4
(29)	79	階	65.8	3.2	24.8	50.1	71.5	88.8
(30)	80	寒	45.4	4.5	13.0	28.5	45.8	68.0
(31)	81	世	91.7	24.8	78.7	92.0	97.4	99.3
(32)	82	陽	80.0	8.9	49.5	75.3	87.2	94.4
(33)	83	畑	93.0	38.9	83.2	91.7	98.2	99.3
(34)	84	事	62.3	1.3	14.3	38.1	66.0	93.0
(35)	85	究	57.6	0.0	9.5	29.4	63.5	88.1
(36)	86	送	59.8	0.0	10.5	35.6	64.9	89.4
(37)	87	族	56.5	1.3	12.1	31.7	59.3	86.4
(38)	88	屋	36.2	0.6	1.9	10.5	29.5	68.9
(39)	89	銀	62.7	6.4	22.5	45.1	65.4	88.0
(40)	90	美	83.0	16.6	54.0	74.3	90.5	98.0
(41)	91	不	56.1	3.2	12.1	29.2	58.1	87.3
(42)	92	説	59.2	1.3	13.3	32.9	62.5	90.3
(43)	93	愛	64.0	8.3	27.6	43.9	67.2	89.2
(44)	94	覚	67.7	5.7	28.3	50.6	71.3	92.4
(45)	95	的	62.7	1.9	17.5	38.4	65.9	93.0
(46)	96	初	59.7	2.5	13.3	34.2	63.6	89.9
(47)	97	量	57.9	1.3	11.4	35.9	61.1	86.7
(48)	98	付	63.7	5.1	20.0	43.2	68.1	90.2
(49)	99	単	51.9	1.9	12.1	26.4	50.9	83.3
(50)	100	折	46.7	2.5	7.3	22.0	43.5	78.7

表9-3 小学校第5学年 漢字の読み

表9-3 小学校第5学年 漢字の読み

区分	通過問題数が 0～9問 の児童	通過問題数が 10～19問 の児童	通過問題数が 20～29問 の児童	通過問題数が 30～39問 の児童	通過問題数が 40～50問 の児童	解答者数
人数	32	90	245	653	2,279	3,299
割合	1.0	2.7	7.4	19.8	69.1	100.0

問題番号	通し 番号	出題 漢字	通 過 率	0～9問 の児童の 各問題に通過 した割合	10～19問 の児童の 各問題に通過 した割合	20～29問 の児童の 各問題に通過 した割合	30～39問 の児童の 各問題に通過 した割合	40～50問 の児童の 各問題に通過 した割合
一 (1)	1	典	95.6	34.4	85.6	83.3	93.4	98.8
(2)	2	類	98.5	56.3	90.0	96.7	98.2	99.7
(3)	3	笑	99.1	62.5	93.3	98.4	99.2	99.9
(4)	4	民	86.1	3.1	16.7	46.5	78.4	96.4
(5)	5	径	98.4	46.9	90.0	95.9	98.3	99.7
(6)	6	省	74.6	0.0	10.0	34.3	56.2	87.8
(7)	7	改	23.3	0.0	0.0	1.2	4.0	32.4
(8)	8	拳	25.3	0.0	0.0	1.2	4.3	35.2
(9)	9	孫	74.0	0.0	6.7	15.9	47.8	91.4
(10)	10	型	74.1	18.8	20.0	35.5	54.7	86.8
(11)	11	状	92.5	0.0	28.9	66.5	92.2	99.2
(12)	12	個	99.5	78.1	97.8	99.2	99.1	100.0
(13)	13	件	94.5	0.0	26.7	79.6	96.2	99.6
(14)	14	能	95.0	3.1	56.7	84.5	94.5	99.0
(15)	15	演	87.5	0.0	11.1	40.0	81.2	98.6
(16)	16	評	87.7	0.0	4.4	35.1	84.1	98.9
(17)	17	可	91.7	3.1	21.1	58.8	91.4	99.3
(18)	18	永	93.4	3.1	37.8	71.8	93.0	99.3
(19)	19	久	96.5	31.3	76.7	89.8	95.9	99.0
(20)	20	逆	85.3	3.1	17.8	41.2	75.0	96.8
(21)	21	暴	92.5	6.3	45.6	69.0	89.0	99.2
(22)	22	罪	89.1	6.3	34.4	58.0	81.9	97.8
(23)	23	迷	98.7	40.6	83.3	96.7	99.7	100.0



表9-3 小学校第5学年 漢字の読み

問題番号	通し 番号	出題 漢字	通 過 率	0～9問 の児童の 各問題に通過 した割合	10～19問 の児童の 各問題に通過 した割合	20～29問 の児童の 各問題に通過 した割合	30～39問 の児童の 各問題に通過 した割合	40～50問 の児童の 各問題に通過 した割合
(24)	24	領	67.1	0.0	3.3	8.6	36.0	85.8
(25)	25	採	71.1	3.1	6.7	29.4	55.6	83.5
(26)	26	墓	83.8	6.3	43.3	68.6	74.7	90.7
(27)	27	潔	82.0	0.0	6.7	31.8	71.4	94.6
(28)	28	嘗	90.2	0.0	25.6	61.6	86.7	98.2
(29)	29	築	83.7	3.1	27.8	51.0	74.4	93.2
(30)	30	寄	55.4	3.1	4.4	14.7	35.8	68.1
(31)	31	耕	76.9	6.3	8.9	27.3	60.2	90.7
(32)	32	混	98.0	40.6	72.2	93.9	99.1	99.9
(33)	33	率	80.7	3.1	15.6	39.6	66.9	92.7
(34)	34	居	81.8	6.3	27.8	36.7	66.0	94.3
(35)	35	導	91.1	3.1	36.7	70.6	87.4	97.8
(36)	36	幹	60.7	3.1	16.7	19.6	38.1	74.1
(37)	37	過	87.7	3.1	12.2	44.1	80.9	98.6
(38)	38	属	77.4	0.0	4.4	19.2	55.0	94.0
(39)	39	銭	67.0	3.1	4.4	15.9	36.9	84.5
(40)	40	絶	89.8	6.3	30.0	62.4	82.5	98.3
(41)	41	師	97.2	15.6	64.4	94.7	97.7	99.7
(42)	42	基	83.5	0.0	10.0	34.7	71.2	96.3
(43)	43	群	96.0	21.9	63.3	85.3	95.1	99.7
(44)	44	独	77.1	0.0	3.3	21.6	54.8	93.5
(45)	45	修	92.9	18.8	54.4	73.1	89.4	98.6
(46)	46	移	81.3	3.1	13.3	22.4	65.1	96.0
(47)	47	妻	60.0	3.1	10.0	15.9	30.8	75.8
(48)	48	承	82.4	0.0	10.0	35.5	67.4	95.8
(49)	49	額	47.6	0.0	2.2	4.9	15.6	63.8
(50)	50	勢	63.4	0.0	5.6	19.2	37.4	78.9

表9-4 小学校第5学年 漢字の書き

表9-4 小学校第5学年 漢字の書き

区分	通過問題数が 0～9問 の児童	通過問題数が 10～19問 の児童	通過問題数が 20～29問 の児童	通過問題数が 30～39問 の児童	通過問題数が 40～50問 の児童	解答者数
人数	201	392	644	922	1,140	3,299
割合	6.1	11.9	19.5	27.9	34.6	100.0

問題番号	通し 番号	出題 漢字	通 過 率	0～9問 の児童の 各問題に通過 した割合	10～19問 の児童の 各問題に通過 した割合	20～29問 の児童の 各問題に通過 した割合	30～39問 の児童の 各問題に通過 した割合	40～50問 の児童の 各問題に通過 した割合
二 (1)	51	世	95.9	66.7	91.8	96.4	98.6	99.9
(2)	52	陽	76.8	22.4	58.9	71.1	82.0	91.6
(3)	53	畑	94.6	64.2	88.8	95.2	97.6	99.3
(4)	54	事	81.4	14.4	54.6	74.8	90.8	98.7
(5)	55	究	55.5	1.0	14.0	31.7	60.8	88.4
(6)	56	送	66.8	6.0	27.8	50.0	74.0	94.6
(7)	57	族	59.1	3.0	19.6	40.8	63.8	89.2
(8)	58	屋	51.0	1.0	11.7	27.3	54.3	84.1
(9)	59	銀	74.9	24.9	49.5	63.7	79.6	95.1
(10)	60	美	87.0	30.3	66.6	85.4	94.3	98.9
(11)	61	脈	68.0	9.5	31.9	53.1	75.1	93.3
(12)	62	印	49.6	1.5	11.7	25.8	51.2	83.3
(13)	63	陸	73.4	8.0	37.5	65.1	82.0	94.9
(14)	64	未	82.5	23.9	62.5	77.5	89.9	96.7
(15)	65	無	62.8	1.5	17.6	41.6	72.0	93.6
(16)	66	固	77.5	23.4	54.1	71.4	83.0	94.1
(17)	67	連	66.7	4.5	29.1	50.9	73.8	93.9
(18)	68	残	81.8	12.9	47.7	78.9	92.1	99.1
(19)	69	観	26.8	1.0	3.3	7.8	19.7	55.9
(20)	70	録	59.5	1.0	11.5	38.7	67.5	91.8
(21)	71	材	67.4	3.5	24.5	48.6	78.4	95.0
(22)	72	康	63.7	5.5	23.2	46.7	71.7	91.1
(23)	73	失	61.0	3.0	18.4	41.9	68.4	90.8

表9-4 小学校第5学年 漢字の書き

問題番号	通し 番号	出題 漢字	通 過 率	0～9問 の児童の 各問題に通過 した割合	10～19問 の児童の 各問題に通過 した割合	20～29問 の児童の 各問題に通過 した割合	30～39問 の児童の 各問題に通過 した割合	40～50問 の児童の 各問題に通過 した割合
(24)	74	焼	62.6	4.5	26.8	46.7	68.5	89.4
(25)	75	浅	75.7	9.5	41.1	66.5	84.3	97.6
(26)	76	側	59.0	5.0	25.0	42.4	62.0	87.1
(27)	77	友達	63.7	9.0	27.6	46.7	72.5	88.3
(28)	78	要	32.9	0.0	4.1	10.7	27.2	65.6
(29)	79	満	53.0	1.5	12.0	30.7	56.3	86.1
(30)	80	輪	52.7	4.5	19.9	38.0	54.8	79.0
(31)	81	不	54.5	2.0	12.2	31.5	61.0	86.0
(32)	82	説	75.2	8.0	32.4	63.8	87.9	98.0
(33)	83	愛	82.9	20.9	56.4	79.2	91.3	98.2
(34)	84	覚	70.0	10.0	35.7	57.3	76.6	94.3
(35)	85	的	69.0	3.5	25.5	57.0	79.0	94.2
(36)	86	初	73.9	8.0	35.7	68.2	82.9	94.6
(37)	87	量	84.4	18.9	60.7	82.3	94.0	97.5
(38)	88	付	62.9	4.0	21.2	46.7	70.6	90.6
(39)	89	単	56.3	2.5	12.5	30.9	62.3	90.3
(40)	90	折	57.4	2.5	14.0	35.1	61.8	91.1
(41)	91	容	68.7	6.5	29.8	57.0	77.1	92.8
(42)	92	現	67.6	4.0	21.4	50.9	79.1	94.8
(43)	93	防	51.8	1.0	8.9	25.3	53.9	88.9
(44)	94	舌	84.5	36.8	62.0	80.9	90.1	98.1
(45)	95	接	45.9	1.0	5.1	20.2	42.5	85.0
(46)	96	質	52.0	1.0	7.9	26.7	53.5	89.3
(47)	97	情	43.4	1.0	6.6	17.7	41.9	79.4
(48)	98	述	67.6	15.9	32.1	55.9	74.8	89.6
(49)	99	経	29.5	1.0	2.6	8.9	21.6	61.9
(50)	100	険	32.3	2.0	2.6	12.9	27.0	63.1

表9-5 小学校第6学年 漢字の読み

表9-5 小学校第6学年 漢字の読み

区分	通過問題数が 0～9問 の児童	通過問題数が 10～19問 の児童	通過問題数が 20～29問 の児童	通過問題数が 30～39問 の児童	通過問題数が 40～50問 の児童	解答者数
人数	17	37	150	477	2,565	3,246
割合	0.5	1.1	4.6	14.7	79.0	100.0

問題番号	通し 番号	出題 漢字	通 過 率	0～9問 の児童の 各問題に通過 した割合	10～19問 の児童の 各問題に通過 した割合	20～29問 の児童の 各問題に通過 した割合	30～39問 の児童の 各問題に通過 した割合	40～50問 の児童の 各問題に通過 した割合
一 (1)	1	師	99.2	47.1	81.1	96.7	99.4	100.0
(2)	2	基	96.6	5.9	18.9	80.7	96.4	99.3
(3)	3	群	98.7	41.2	78.4	94.7	97.1	99.9
(4)	4	独	95.9	11.8	18.9	69.3	93.9	99.5
(5)	5	修	97.3	47.1	56.8	92.0	94.3	99.0
(6)	6	移	93.8	5.9	18.9	57.3	87.4	98.8
(7)	7	妻	66.1	0.0	2.7	8.0	33.5	76.9
(8)	8	承	90.0	5.9	0.0	33.3	75.1	98.0
(9)	9	額	76.6	5.9	5.4	24.0	49.7	86.1
(10)	10	勢	69.0	0.0	10.8	20.7	39.2	78.7
(11)	11	詞	96.2	23.5	40.5	69.3	93.3	99.6
(12)	12	策	86.1	0.0	2.7	35.3	67.9	94.2
(13)	13	蔵	79.0	0.0	8.1	27.3	45.9	89.7
(14)	14	奏	97.7	11.8	62.2	90.7	95.2	99.6
(15)	15	棒	98.3	5.9	81.1	92.0	97.7	99.6
(16)	16	否	92.5	0.0	16.2	58.0	83.0	98.0
(17)	17	律	97.4	0.0	56.8	84.0	96.6	99.6
(18)	18	脳	99.1	35.3	91.9	97.3	98.5	99.8
(19)	19	探	99.2	47.1	83.8	96.0	99.6	99.9
(20)	20	泉	97.2	23.5	67.6	87.3	95.0	99.1
(21)	21	値	93.4	5.9	8.1	48.7	86.2	99.2
(22)	22	背	98.5	23.5	83.8	89.3	98.7	99.7
(23)	23	討	89.8	0.0	8.1	42.0	73.0	97.5

表9-5 小学校第6学年 漢字の読み

問題番号	通し 番号	出題 漢字	通 過 率	0～9問 の児童の 各問題に通過 した割合	10～19問 の児童の 各問題に通過 した割合	20～29問 の児童の 各問題に通過 した割合	30～39問 の児童の 各問題に通過 した割合	40～50問 の児童の 各問題に通過 した割合
(24)	24	創	80.7	0.0	5.4	25.3	57.9	89.9
(25)	25	署	91.8	17.6	45.9	76.0	85.1	95.2
(26)	26	勤	85.9	0.0	0.0	18.0	57.9	96.8
(27)	27	鋼	69.5	5.9	8.1	22.7	37.1	79.6
(28)	28	傷	85.3	5.9	5.4	28.7	61.4	94.8
(29)	29	党	84.1	0.0	2.7	16.0	56.6	94.9
(30)	30	難	90.7	41.2	59.5	72.0	84.3	93.7
(31)	31	善	75.8	0.0	8.1	29.3	48.6	85.0
(32)	32	刻	95.8	11.8	37.8	70.0	93.1	99.2
(33)	33	絹	81.1	5.9	13.5	22.7	50.9	91.6
(34)	34	我	96.4	11.8	37.8	73.3	95.2	99.4
(35)	35	乱	93.0	0.0	24.3	56.0	84.3	98.4
(36)	36	尺	54.5	0.0	0.0	2.0	13.0	66.5
(37)	37	誠	84.7	0.0	0.0	20.7	66.5	93.6
(38)	38	潮	53.3	0.0	13.5	5.3	13.8	64.3
(39)	39	革	75.1	0.0	0.0	12.0	35.6	87.7
(40)	40	窓	55.7	0.0	2.7	8.0	19.9	66.2
(41)	41	激	93.0	0.0	13.5	70.0	89.1	96.9
(42)	42	郵	98.6	11.8	81.1	94.7	98.1	99.8
(43)	43	展	94.4	0.0	16.2	62.7	90.8	98.6
(44)	44	閉	99.5	64.7	100.0	97.3	99.0	99.9
(45)	45	批	74.1	0.0	0.0	16.7	39.2	85.5
(46)	46	延	88.8	5.9	13.5	51.3	76.3	94.9
(47)	47	穀	64.8	0.0	2.7	8.0	24.3	77.0
(48)	48	従	82.2	0.0	0.0	22.7	59.1	91.7
(49)	49	胸	63.3	0.0	0.0	6.7	23.1	75.4
(50)	50	降	98.8	52.9	86.5	94.0	97.3	99.8

表9-6 小学校第6学年 漢字の書き

表9-6 小学校第6学年 漢字の書き

区分	通過問題数が 0～9問 の児童	通過問題数が 10～19問 の児童	通過問題数が 20～29問 の児童	通過問題数が 30～39問 の児童	通過問題数が 40～50問 の児童	解答者数
人数	184	313	548	852	1,349	3,246
割合	5.7	9.6	16.9	26.2	41.6	100.0

問題番号	通し 番号	出題 漢字	通 過 率	0～9問 の児童の 各問題に通過 した割合	10～19問 の児童の 各問題に通過 した割合	20～29問 の児童の 各問題に通過 した割合	30～39問 の児童の 各問題に通過 した割合	40～50問 の児童の 各問題に通過 した割合
二 (1)	51	不	60.7	4.3	18.8	35.2	59.6	89.0
(2)	52	説	83.4	13.6	49.8	76.6	92.7	97.5
(3)	53	愛	93.2	47.3	84.0	91.8	97.9	99.2
(4)	54	覚	77.0	14.1	42.5	63.0	82.4	95.8
(5)	55	的	79.2	12.5	42.5	68.2	86.7	96.6
(6)	56	初	81.2	17.4	51.1	77.2	85.9	95.5
(7)	57	量	91.1	38.6	77.3	91.2	95.7	98.6
(8)	58	付	71.5	12.0	32.3	56.0	75.7	92.4
(9)	59	単	71.7	4.9	24.9	54.2	76.5	95.6
(10)	60	折	68.2	3.3	25.6	43.8	72.7	94.1
(11)	61	酸	86.8	21.2	60.1	85.0	92.8	98.7
(12)	62	術	74.0	6.0	24.0	58.6	82.5	95.8
(13)	63	興	85.2	13.6	55.6	79.6	94.0	98.4
(14)	64	件	60.0	1.6	12.5	39.1	58.7	88.4
(15)	65	銅	61.9	6.0	21.1	42.9	63.0	86.0
(16)	66	支	81.2	15.2	51.1	72.6	86.5	97.4
(17)	67	貧	70.8	10.3	31.3	55.7	71.1	94.1
(18)	68	布	79.1	19.0	51.4	66.2	83.8	95.9
(19)	69	均	35.3	0.0	2.6	9.5	22.4	66.3
(20)	70	往	56.1	1.1	12.5	31.0	53.1	85.9
(21)	71	常	57.1	2.2	13.4	29.4	54.1	87.8
(22)	72	能	70.3	6.0	30.7	53.3	73.8	92.9
(23)	73	留	52.0	2.7	4.5	20.4	48.4	84.8

表9-6 小学校第6学年 漢字の書き

問題番号	通し 番号	出題 漢字	通 過 率	0～9問 の児童の 各問題に通過 した割合	10～19問 の児童の 各問題に通過 した割合	20～29問 の児童の 各問題に通過 した割合	30～39問 の児童の 各問題に通過 した割合	40～50問 の児童の 各問題に通過 した割合
(24)	74	増	80.4	12.5	41.5	69.3	89.6	97.4
(25)	75	燃	75.8	17.4	43.1	67.3	78.9	93.0
(26)	76	張	53.3	3.3	11.8	27.4	48.6	83.2
(27)	77	序	50.4	0.5	9.6	23.5	45.0	80.9
(28)	78	犯	71.9	7.1	31.9	54.7	76.9	93.9
(29)	79	旧	64.9	13.6	27.8	46.2	65.3	87.9
(30)	80	設	34.3	0.0	2.2	8.6	21.5	64.9
(31)	81	容	79.9	8.2	46.3	66.1	88.4	97.8
(32)	82	現	74.6	2.7	26.5	58.2	83.1	96.7
(33)	83	防	66.0	1.6	12.1	39.6	71.7	94.4
(34)	84	舌	90.4	45.1	76.0	85.2	95.3	98.9
(35)	85	接	58.8	0.5	7.7	25.4	60.4	91.3
(36)	86	質	69.9	2.7	21.7	48.7	74.6	95.8
(37)	87	情	62.3	2.2	17.6	36.9	64.8	89.6
(38)	88	述	69.0	5.4	39.6	58.0	71.2	87.6
(39)	89	経	44.6	0.5	4.2	9.9	34.7	80.3
(40)	90	険	57.9	1.6	12.5	30.1	53.6	90.2
(41)	91	宇	80.8	33.7	61.7	69.5	84.5	93.9
(42)	92	乳	86.0	22.8	60.7	81.2	92.1	98.6
(43)	93	秘	70.2	3.3	26.2	49.3	75.5	94.7
(44)	94	幼	78.0	19.6	42.2	66.8	83.8	95.1
(45)	95	誌	60.9	1.1	14.7	31.2	62.3	90.9
(46)	96	糖	59.3	2.7	14.4	32.8	59.0	88.3
(47)	97	段	59.1	1.1	11.5	27.9	59.5	90.4
(48)	98	認	68.3	7.1	23.3	51.1	69.1	93.6
(49)	99	覧	33.6	0.0	1.9	6.2	22.9	63.5
(50)	100	疑	39.4	0.5	4.8	9.1	29.2	71.4

表9-7 中学校第1学年 漢字の読み

表9-7 中学校第1学年 漢字の読み

区分	通過問題数が 0～9問 の生徒	通過問題数が 10～19問 の生徒	通過問題数が 20～29問 の生徒	通過問題数が 30～39問 の生徒	通過問題数が 40～50問 の生徒	解答者数
人数	9	27	88	422	2,654	3,200
割合	0.3	0.8	2.8	13.2	82.9	100.0

問題番号	通し 番号	出題 漢字	通 過 率	0～9問 の生徒の 各問題に通過 した割合	10～19問 の生徒の 各問題に通過 した割合	20～29問 の生徒の 各問題に通過 した割合	30～39問 の生徒の 各問題に通過 した割合	40～50問 の生徒の 各問題に通過 した割合
一 (1)	1	激	97.6	0.0	48.1	84.1	96.9	99.0
(2)	2	郵	99.3	11.1	81.5	98.9	99.1	99.8
(3)	3	展	95.9	0.0	29.6	59.1	92.9	98.6
(4)	4	閉	99.8	88.9	96.3	100.0	99.3	100.0
(5)	5	批	75.5	0.0	3.7	21.6	38.2	84.3
(6)	6	延	92.0	0.0	18.5	46.6	79.4	96.6
(7)	7	穀	77.6	0.0	3.7	19.3	32.2	87.8
(8)	8	従	90.8	0.0	14.8	38.6	74.4	96.2
(9)	9	胸	73.2	0.0	0.0	10.2	30.3	83.1
(10)	10	降	99.6	88.9	96.3	98.9	98.8	99.8
(11)	11	淡	69.6	0.0	0.0	12.5	22.0	80.0
(12)	12	裕	96.5	0.0	7.4	59.1	93.6	99.4
(13)	13	依	93.8	0.0	7.4	46.6	88.4	97.4
(14)	14	響	92.4	0.0	3.7	25.0	73.2	98.9
(15)	15	趣	31.8	0.0	0.0	5.7	7.1	37.1
(16)	16	遣	85.3	0.0	3.7	12.5	47.6	94.8
(17)	17	抱	92.9	0.0	25.9	52.3	82.7	96.9
(18)	18	違	63.6	0.0	3.7	6.8	24.9	72.5
(19)	19	紹	98.8	33.3	59.3	92.0	97.9	99.8
(20)	20	鋭	91.3	11.1	7.4	34.1	73.9	97.1
(21)	21	奥	99.3	44.4	81.5	95.5	98.8	99.9
(22)	22	七夕	95.0	0.0	51.9	60.2	85.8	98.4
(23)	23	吹	99.6	66.7	88.9	94.3	99.5	100.0



表9-7 中学校第1学年 漢字の読み

問題番号	通し 番号	出題 漢字	通 過 率	0～9問 の生徒の 各問題に通過 した割合	10～19問 の生徒の 各問題に通過 した割合	20～29問 の生徒の 各問題に通過 した割合	30～39問 の生徒の 各問題に通過 した割合	40～50問 の生徒の 各問題に通過 した割合
(24)	24	援	98.7	11.1	63.0	94.3	98.8	99.4
(25)	25	矛	93.0	0.0	18.5	39.8	81.0	97.7
(26)	26	杯	97.8	11.1	63.0	86.4	95.7	99.2
(27)	27	舞	97.4	11.1	33.3	76.1	94.5	99.5
(28)	28	上手	97.5	11.1	70.4	92.0	93.6	98.9
(29)	29	黙	72.5	0.0	7.4	18.2	31.5	81.8
(30)	30	堅	93.1	0.0	14.8	51.1	78.4	98.0
(31)	31	柄	90.7	0.0	0.0	18.2	69.0	97.7
(32)	32	環	99.0	11.1	70.4	85.2	99.3	100.0
(33)	33	彼	62.5	0.0	0.0	2.3	19.0	72.3
(34)	34	鑑	97.0	11.1	11.1	58.0	95.5	99.7
(35)	35	距	98.7	33.3	63.0	84.1	98.8	99.8
(36)	36	逃	92.1	11.1	22.2	50.0	78.2	96.7
(37)	37	況	54.2	0.0	0.0	1.1	14.5	63.0
(38)	38	玄	97.9	11.1	37.0	71.6	99.1	99.5
(39)	39	稿	95.5	0.0	7.4	40.9	90.3	99.4
(40)	40	脱	97.9	22.2	63.0	79.5	95.3	99.6
(41)	41	突	95.0	0.0	11.1	43.2	86.0	99.3
(42)	42	瞬	97.7	0.0	29.6	72.7	98.6	99.4
(43)	43	途	52.5	0.0	0.0	1.1	5.9	62.3
(44)	44	倒	97.2	11.1	29.6	67.0	94.5	99.5
(45)	45	筒	98.2	22.2	51.9	79.5	96.9	99.7
(46)	46	跡	89.2	0.0	0.0	8.0	66.8	96.6
(47)	47	影	59.8	0.0	0.0	3.4	15.2	69.6
(48)	48	抗	96.6	0.0	7.4	47.7	95.3	99.7
(49)	49	互	98.8	11.1	55.6	88.6	99.3	99.8
(50)	50	徴	44.7	0.0	0.0	1.1	6.6	52.8

表9-8 中学校第1学年 漢字の書き

表9-8 中学校第1学年 漢字の書き

区分	通過問題数が 0～9問 の生徒	通過問題数が 10～19問 の生徒	通過問題数が 20～29問 の生徒	通過問題数が 30～39問 の生徒	通過問題数が 40～50問 の生徒	解答者数
人数	214	260	524	843	1,359	3,200
割合	6.7	8.1	16.4	26.3	42.5	100.0

問題番号	通し 番号	出題 漢字	通 過 率	0～9問 の生徒の 各問題に通過 した割合	10～19問 の生徒の 各問題に通過 した割合	20～29問 の生徒の 各問題に通過 した割合	30～39問 の生徒の 各問題に通過 した割合	40～50問 の生徒の 各問題に通過 した割合
二 (1)	51	容	87.5	20.1	63.1	84.2	96.0	98.8
(2)	52	現	83.4	11.7	45.8	74.8	92.9	99.3
(3)	53	防	66.8	1.4	16.9	40.5	70.7	94.5
(4)	54	舌	89.8	36.0	73.8	86.6	95.3	99.1
(5)	55	接	78.4	3.7	26.9	62.4	90.5	98.7
(6)	56	質	80.7	10.7	37.3	69.1	90.0	98.7
(7)	57	情	68.4	4.2	20.4	47.5	74.9	91.8
(8)	58	述	58.1	11.2	26.2	43.1	54.7	79.5
(9)	59	経	58.7	0.9	8.8	29.2	57.1	89.7
(10)	60	険	61.0	2.3	14.2	31.9	60.5	90.7
(11)	61	宇	81.1	21.5	55.8	75.0	85.8	94.7
(12)	62	乳	90.2	30.4	79.6	91.8	94.8	98.1
(13)	63	秘	81.0	7.5	45.0	72.3	89.6	97.4
(14)	64	幼	80.4	8.9	45.4	69.5	89.1	97.3
(15)	65	誌	64.5	0.9	15.8	34.7	71.9	90.7
(16)	66	糖	75.8	6.5	36.5	60.1	83.6	95.5
(17)	67	段	73.1	1.9	22.3	57.8	80.8	95.2
(18)	68	認	66.3	2.8	18.5	40.6	67.9	94.5
(19)	69	覧	33.9	0.0	0.8	7.4	22.3	63.1
(20)	70	疑	45.4	0.0	1.5	12.4	37.4	78.7
(21)	71	養	80.3	6.5	45.0	70.4	88.5	97.5
(22)	72	節	66.8	2.3	30.0	47.9	70.3	89.1
(23)	73	拾	60.9	11.7	31.5	46.6	56.3	82.6

表9-8 中学校第1学年 漢字の書き

問題番号	通し 番号	出題 漢字	通 過 率	0～9問 の生徒の 各問題に通過 した割合	10～19問 の生徒の 各問題に通過 した割合	20～29問 の生徒の 各問題に通過 した割合	30～39問 の生徒の 各問題に通過 した割合	40～50問 の生徒の 各問題に通過 した割合
(24)	74	公	61.0	3.7	18.8	38.4	60.4	87.3
(25)	75	親	65.3	1.4	11.9	37.2	68.3	94.5
(26)	76	池	65.4	5.6	30.0	46.8	61.8	91.0
(27)	77	局	70.7	0.5	25.8	50.6	75.6	95.0
(28)	78	借	63.0	9.8	38.5	53.4	62.9	79.8
(29)	79	用	59.4	4.7	12.3	30.7	57.1	89.6
(30)	80	束	83.7	9.3	55.4	76.0	92.1	98.7
(31)	81	危	68.7	8.4	28.8	47.1	72.4	91.8
(32)	82	善	37.8	0.0	1.5	8.6	26.7	68.9
(33)	83	拡	28.0	0.5	0.8	3.1	15.9	54.7
(34)	84	優	69.7	8.9	36.9	56.5	73.0	88.6
(35)	85	層	76.4	11.2	43.5	62.6	82.9	94.3
(36)	86	捨	63.4	3.3	17.3	39.9	64.5	90.0
(37)	87	専	41.0	2.3	5.0	18.5	33.3	67.3
(38)	88	忘	87.2	26.2	65.0	84.0	94.2	97.9
(39)	89	操	77.7	7.0	44.2	69.3	85.6	93.5
(40)	90	縮	64.0	0.5	8.5	33.8	69.6	92.9
(41)	91	届	82.3	17.8	53.5	76.7	87.7	96.8
(42)	92	域	57.2	0.9	4.6	26.1	56.1	88.7
(43)	93	窓	48.3	0.5	5.0	17.7	41.0	80.4
(44)	94	盛	74.9	8.4	28.8	60.5	83.0	94.8
(45)	95	敬	48.1	0.0	1.5	12.4	38.6	84.2
(46)	96	枚	90.3	25.2	71.5	90.6	97.4	99.5
(47)	97	呼	90.2	26.2	69.6	88.5	98.2	99.8
(48)	98	貴	54.3	0.5	7.3	22.9	53.5	84.4
(49)	99	針	42.8	0.5	4.2	17.7	33.9	72.0
(50)	100	並	81.6	14.5	42.7	74.8	88.4	97.9

表9-9 中学校第2学年 漢字の読み

表9-9 中学校第2学年 漢字の読み

区分	通過問題数が 0～9問 の生徒	通過問題数が 10～19問 の生徒	通過問題数が 20～29問 の生徒	通過問題数が 30～39問 の生徒	通過問題数が 40～50問 の生徒	解答者数
人数	22	48	148	508	2,505	3,231
割合	0.7	1.5	4.6	15.7	77.5	100.0

問題番号	通し 番号	出題 漢字	通 過 率	0～9問 の生徒の 各問題に通過 した割合	10～19問 の生徒の 各問題に通過 した割合	20～29問 の生徒の 各問題に通過 した割合	30～39問 の生徒の 各問題に通過 した割合	40～50問 の生徒の 各問題に通過 した割合
一 (1)	1	淡	84.1	0.0	29.2	42.6	61.6	91.5
(2)	2	裕	97.6	4.5	56.3	89.9	97.8	99.4
(3)	3	依	95.6	0.0	66.7	83.1	90.9	98.3
(4)	4	響	94.9	0.0	37.5	69.6	90.0	98.9
(5)	5	趣	60.3	0.0	2.1	10.8	16.1	70.4
(6)	6	遣	91.4	0.0	16.7	41.2	81.3	98.1
(7)	7	抱	95.3	27.3	58.3	76.4	90.7	98.3
(8)	8	違	65.6	0.0	10.4	18.9	31.1	74.2
(9)	9	紹	99.2	50.0	95.8	96.6	98.6	99.8
(10)	10	鋭	92.8	4.5	29.2	66.2	86.6	97.1
(11)	11	慌	80.8	4.5	27.1	43.9	59.8	87.8
(12)	12	珍	84.3	4.5	31.3	56.1	78.5	87.9
(13)	13	架	93.6	4.5	29.2	61.5	87.2	98.5
(14)	14	抽	64.7	0.0	0.0	8.1	14.6	76.0
(15)	15	嘆	40.0	0.0	2.1	2.7	4.5	47.6
(16)	16	絡	51.0	0.0	0.0	12.2	17.7	58.9
(17)	17	拒	94.6	0.0	37.5	69.6	89.2	98.7
(18)	18	添	86.8	18.2	22.9	48.6	67.3	93.9
(19)	19	駆	72.4	0.0	6.3	17.6	42.7	81.5
(20)	20	衝	91.1	0.0	29.2	42.6	81.5	97.2
(21)	21	小豆	71.2	9.1	22.9	25.0	41.5	78.6
(22)	22	殻	97.4	31.8	60.4	85.8	96.3	99.6
(23)	23	扱	90.7	4.5	10.4	40.5	79.9	97.9

表9-9 中学校第2学年 漢字の読み

問題番号	通し 番号	出題 漢字	通 過 率	0～9問 の生徒の 各問題に通過 した割合	10～19問 の生徒の 各問題に通過 した割合	20～29問 の生徒の 各問題に通過 した割合	30～39問 の生徒の 各問題に通過 した割合	40～50問 の生徒の 各問題に通過 した割合
(24)	24	較	94.0	0.0	33.3	62.8	89.0	98.6
(25)	25	譽	92.1	0.0	18.8	43.9	81.5	99.0
(26)	26	威	80.1	0.0	2.1	14.2	43.5	91.3
(27)	27	渦	94.6	9.1	29.2	64.2	89.8	99.0
(28)	28	掘	94.8	0.0	20.8	64.9	92.9	99.0
(29)	29	偉	96.0	9.1	35.4	70.3	95.5	99.4
(30)	30	昇	96.4	13.6	41.7	77.7	95.5	99.4
(31)	31	縁	95.3	4.5	29.2	70.9	93.9	99.0
(32)	32	雪崩	77.7	0.0	20.8	38.5	59.8	84.1
(33)	33	到	89.0	4.5	33.3	56.1	78.7	94.1
(34)	34	乾	98.2	13.6	72.9	89.2	98.2	99.9
(35)	35	滅	92.7	4.5	31.3	58.1	88.6	97.1
(36)	36	含	98.1	45.5	62.5	89.9	98.8	99.7
(37)	37	緊	95.6	22.7	62.5	76.4	94.3	98.3
(38)	38	忙	82.2	0.0	10.4	36.5	62.2	89.6
(39)	39	尋	98.3	36.4	79.2	90.5	98.6	99.6
(40)	40	隣	72.2	0.0	0.0	6.8	27.6	84.2
(41)	41	悔	93.7	9.1	47.9	65.5	85.8	98.2
(42)	42	継	65.1	0.0	0.0	4.7	19.5	76.3
(43)	43	尽	97.3	18.2	54.2	83.8	96.3	99.7
(44)	44	賢	89.0	0.0	10.4	51.4	74.4	95.5
(45)	45	耐	96.3	31.8	60.4	65.5	94.5	99.6
(46)	46	襲	83.2	0.0	4.2	27.0	63.2	91.3
(47)	47	替	67.8	18.2	41.7	52.7	53.5	71.1
(48)	48	柔	86.8	0.0	10.4	25.7	67.9	95.3
(49)	49	歳	70.5	4.5	20.8	27.7	42.3	78.2
(50)	50	施	83.0	0.0	14.6	21.6	67.7	91.2

表9-10 中学校第2学年 漢字の書き

表9-10 中学校第2学年 漢字の書き

区分	通過問題数が 0～9問 の生徒	通過問題数が 10～19問 の生徒	通過問題数が 20～29問 の生徒	通過問題数が 30～39問 の生徒	通過問題数が 40～50問 の生徒	解答者数
人数	292	367	512	856	1,204	3,231
割合	9.0	11.4	15.8	26.5	37.3	100.0

問題番号	通し 番号	出題 漢字	通 過 率	0～9問 の生徒の 各問題に通過 した割合	10～19問 の生徒の 各問題に通過 した割合	20～29問 の生徒の 各問題に通過 した割合	30～39問 の生徒の 各問題に通過 した割合	40～50問 の生徒の 各問題に通過 した割合
二 (1)	51	宇	83.8	42.8	73.0	83.2	88.9	93.6
(2)	52	乳	92.0	53.8	85.8	95.5	96.4	98.6
(3)	53	秘	84.3	20.2	63.5	85.2	94.0	98.9
(4)	54	幼	82.4	32.5	59.1	80.3	89.5	97.5
(5)	55	誌	67.7	3.8	25.1	54.9	78.9	93.6
(6)	56	糖	77.5	11.6	43.3	71.9	90.1	97.3
(7)	57	段	77.9	13.0	43.6	73.6	90.0	97.4
(8)	58	認	76.1	13.7	39.2	65.0	87.9	98.8
(9)	59	覧	43.2	0.3	4.6	19.1	41.2	77.0
(10)	60	疑	51.9	1.4	7.6	27.0	52.1	88.2
(11)	61	率	63.1	5.5	28.3	50.2	70.4	88.0
(12)	62	録	70.5	13.0	39.5	60.2	75.9	94.4
(13)	63	画	90.6	43.2	80.7	93.9	97.1	99.2
(14)	64	備	75.9	12.0	46.9	76.6	83.2	94.7
(15)	65	乗	73.5	11.6	43.3	66.2	83.2	94.0
(16)	66	績	17.6	0.0	1.4	3.3	9.0	39.1
(17)	67	設	58.2	2.4	19.3	38.5	63.3	88.4
(18)	68	待	28.9	0.3	2.7	7.2	22.4	57.7
(19)	69	努	34.1	1.0	5.2	11.5	27.1	65.6
(20)	70	荷	68.7	9.9	33.2	55.9	76.1	93.9
(21)	71	賃	62.1	4.8	20.2	44.7	68.6	91.4
(22)	72	障	51.5	0.7	9.5	27.0	51.5	87.0
(23)	73	困	69.4	12.0	36.8	56.4	76.8	93.5

表9-10 中学校第2学年 漢字の書き

問題番号	通し 番号	出題 漢字	通 過 率	0～9問 の生徒の 各問題に通過 した割合	10～19問 の生徒の 各問題に通過 した割合	20～29問 の生徒の 各問題に通過 した割合	30～39問 の生徒の 各問題に通過 した割合	40～50問 の生徒の 各問題に通過 した割合
(24)	74	乱	51.0	2.7	14.2	28.9	55.4	80.1
(25)	75	処	38.9	0.0	4.1	8.8	32.9	76.1
(26)	76	訳	67.4	6.5	28.9	53.5	75.4	94.3
(27)	77	納	61.1	1.0	14.2	36.5	69.3	94.5
(28)	78	除	59.1	3.4	15.8	35.0	65.4	91.6
(29)	79	装	68.4	4.5	26.4	53.5	79.1	95.3
(30)	80	郵	60.7	2.1	16.3	40.6	70.9	89.8
(31)	81	暖	69.8	8.6	37.3	64.6	77.3	91.4
(32)	82	奏	52.9	0.0	13.4	30.1	57.9	83.9
(33)	83	降	85.1	25.0	66.5	83.6	95.6	98.4
(34)	84	頂	85.1	24.7	68.4	85.4	94.9	97.7
(35)	85	危	69.7	6.2	31.1	57.8	79.2	95.1
(36)	86	暮	74.1	7.2	31.9	64.5	87.5	97.7
(37)	87	濟	70.7	7.9	26.2	57.4	81.4	97.5
(38)	88	誤	61.0	1.0	16.3	37.9	71.0	91.9
(39)	89	異	69.9	4.1	28.9	53.3	82.5	96.3
(40)	90	収	36.6	1.7	11.2	21.9	34.9	60.4
(41)	91	熟	41.7	0.0	4.4	14.5	38.1	77.3
(42)	92	善	62.4	5.8	23.2	40.6	69.0	92.7
(43)	93	警	65.4	4.5	21.0	48.4	75.2	93.9
(44)	94	展	21.9	0.3	1.1	3.7	12.9	47.8
(45)	95	姿	77.6	12.0	48.0	72.5	87.5	97.8
(46)	96	胸	78.0	16.4	49.0	73.6	89.1	95.6
(47)	97	幕	75.2	13.4	44.4	68.4	84.7	95.8
(48)	98	訪	66.4	2.4	23.2	48.0	76.6	95.6
(49)	99	巻	65.1	4.5	22.6	49.4	74.9	92.4
(50)	100	沿	46.4	0.7	7.9	19.1	43.6	82.7

表9-11 中学校第3学年 漢字の読み

表9-11 中学校第3学年 漢字の読み

区分	通過問題数が 0～9問 の生徒	通過問題数が 10～19問 の生徒	通過問題数が 20～29問 の生徒	通過問題数が 30～39問 の生徒	通過問題数が 40～50問 の生徒	解答者数
人数	18	84	319	760	1,845	3,026
割合	0.6	2.8	10.5	25.1	61.0	100.0

問題番号	通し 番号	出題 漢字	通 過 率	0～9問 の生徒の 各問題に通過 した割合	10～19問 の生徒の 各問題に通過 した割合	20～29問 の生徒の 各問題に通過 した割合	30～39問 の生徒の 各問題に通過 した割合	40～50問 の生徒の 各問題に通過 した割合
一 (1)	1	慌	78.5	11.1	34.5	53.0	68.4	89.8
(2)	2	珍	84.3	5.6	52.4	76.2	78.3	90.4
(3)	3	架	95.9	5.6	58.3	85.3	97.0	99.9
(4)	4	抽	75.4	0.0	2.4	21.3	62.9	94.0
(5)	5	嘆	44.9	0.0	1.2	5.3	13.8	67.0
(6)	6	絡	53.5	0.0	4.8	16.9	31.1	71.9
(7)	7	拒	96.6	11.1	70.2	88.4	97.1	99.8
(8)	8	添	89.7	11.1	52.4	66.1	86.3	97.6
(9)	9	駆	77.6	5.6	11.9	39.2	62.4	94.2
(10)	10	衝	94.4	16.7	46.4	79.0	96.1	99.3
(11)	11	仰	88.8	16.7	20.2	57.4	86.1	99.2
(12)	12	緩	58.0	16.7	9.5	15.7	34.7	77.6
(13)	13	虐	70.0	5.6	11.9	20.4	51.4	89.5
(14)	14	雇	88.7	5.6	29.8	61.1	83.7	99.0
(15)	15	誓	40.3	11.1	4.8	8.8	18.9	56.4
(16)	16	催	64.3	0.0	2.4	13.8	39.9	86.6
(17)	17	該	76.2	0.0	10.7	24.5	64.2	93.9
(18)	18	相撲	94.0	38.9	71.4	84.0	93.6	97.4
(19)	19	偏	47.8	0.0	0.0	2.5	12.9	72.7
(20)	20	償	97.1	44.4	73.8	92.2	98.3	99.0
(21)	21	渴	99.0	50.0	91.7	97.8	99.6	99.8
(22)	22	霽	76.8	5.6	22.6	48.9	66.8	88.9
(23)	23	驚	87.2	5.6	10.7	47.6	85.7	99.0



表9-11 中学校第3学年 漢字の読み

問題番号	通し 番号	出題 漢字	通 過 率	0～9問 の生徒の 各問題に通過 した割合	10～19問 の生徒の 各問題に通過 した割合	20～29問 の生徒の 各問題に通過 した割合	30～39問 の生徒の 各問題に通過 した割合	40～50問 の生徒の 各問題に通過 した割合
(24)	24	朽	71.6	11.1	7.1	27.6	51.6	91.0
(25)	25	凝	75.9	0.0	1.2	28.5	62.9	93.6
(26)	26	握	87.6	5.6	13.1	48.6	86.7	98.9
(27)	27	岐	61.3	0.0	4.8	10.3	35.5	83.9
(28)	28	風邪	99.2	61.1	95.2	98.7	99.3	99.8
(29)	29	詳	97.5	44.4	70.2	92.2	98.2	99.9
(30)	30	眺	98.3	44.4	78.6	95.9	98.7	100.0
(31)	31	励	71.7	5.6	8.3	25.4	53.2	90.8
(32)	32	匿	65.3	5.6	10.7	17.9	40.8	86.7
(33)	33	傑	86.8	0.0	40.5	59.6	81.1	96.9
(34)	34	遂	93.9	44.4	75.0	83.7	90.7	98.3
(35)	35	乏	72.8	0.0	7.1	31.3	57.9	89.8
(36)	36	致	89.7	11.1	26.2	58.3	89.6	98.9
(37)	37	謙	84.4	0.0	6.0	37.9	80.1	98.5
(38)	38	祉	98.8	44.4	92.9	95.0	99.7	99.9
(39)	39	幻	91.2	0.0	41.7	65.5	90.5	99.1
(40)	40	疎	75.4	0.0	3.6	22.6	59.5	95.1
(41)	41	誇	31.0	0.0	0.0	2.8	6.8	47.6
(42)	42	衰	78.8	0.0	2.4	28.5	69.9	95.5
(43)	43	懇	88.7	11.1	25.0	56.7	87.5	98.4
(44)	44	慎	96.2	11.1	54.8	87.8	98.2	99.6
(45)	45	錯	95.6	11.1	45.2	81.2	98.6	99.9
(46)	46	循	92.0	5.6	32.1	68.0	93.3	99.2
(47)	47	穩	93.0	27.8	63.1	74.3	92.2	98.5
(48)	48	潤	36.2	0.0	1.2	1.9	10.1	54.7
(49)	49	穫	96.4	22.2	64.3	89.7	97.2	99.3
(50)	50	執	61.4	0.0	4.8	21.6	47.5	77.2

表9-12 中学校第3学年 漢字の書き

表9-12 中学校第3学年 漢字の書き

区分	通過問題数が 0～9問 の生徒	通過問題数が 10～19問 の生徒	通過問題数が 20～29問 の生徒	通過問題数が 30～39問 の生徒	通過問題数が 40～50問 の生徒	解答者数
人数	260	358	531	770	1,107	3,026
割合	8.6	11.8	17.5	25.4	36.6	100.0

問題番号	通し 番号	出題 漢字	通 過 率	0～9問 の生徒の 各問題に通過 した割合	10～19問 の生徒の 各問題に通過 した割合	20～29問 の生徒の 各問題に通過 した割合	30～39問 の生徒の 各問題に通過 した割合	40～50問 の生徒の 各問題に通過 した割合
二 (1)	51	速	75.1	38.1	56.7	68.2	77.5	91.4
(2)	52	句	75.7	21.9	50.6	73.1	82.2	93.2
(3)	53	練	64.5	8.5	29.1	49.9	69.1	93.0
(4)	54	健	45.4	4.2	15.9	27.3	47.8	71.5
(5)	55	承	33.4	0.4	2.2	11.1	30.8	63.7
(6)	56	典	38.8	1.5	5.9	14.3	34.4	72.9
(7)	57	省	46.2	2.7	7.0	20.0	43.8	83.5
(8)	58	額	69.1	8.5	29.3	56.7	79.7	94.9
(9)	59	希	86.1	30.4	68.7	87.0	94.9	98.2
(10)	60	久	87.4	46.2	74.6	84.9	92.9	98.6
(11)	61	賃	76.1	9.2	46.9	71.2	86.1	96.6
(12)	62	障	67.2	4.2	23.7	57.1	76.0	94.9
(13)	63	困	80.7	26.9	58.7	74.2	89.6	97.3
(14)	64	乱	60.6	3.1	24.6	45.2	68.3	87.7
(15)	65	処	45.8	0.0	5.3	23.4	44.2	81.5
(16)	66	訳	70.4	5.4	33.8	60.3	81.6	94.6
(17)	67	納	74.7	9.2	40.5	67.6	85.8	96.7
(18)	68	除	62.0	2.3	22.6	46.7	69.5	91.0
(19)	69	装	70.7	4.2	33.2	59.1	82.3	95.8
(20)	70	郵	69.3	7.3	32.4	55.4	80.5	94.7
(21)	71	権	86.9	28.8	74.6	89.1	94.0	98.5
(22)	72	劇	59.6	1.2	22.1	41.8	67.5	88.3
(23)	73	補	61.6	4.6	22.1	45.0	68.2	91.2

表9-12 中学校第3学年 漢字の書き

問題番号	通し 番号	出題 漢字	通 過 率	0～9問 の生徒の 各問題に通過 した割合	10～19問 の生徒の 各問題に通過 した割合	20～29問 の生徒の 各問題に通過 した割合	30～39問 の生徒の 各問題に通過 した割合	40～50問 の生徒の 各問題に通過 した割合
(24)	74	革	64.9	2.7	15.6	42.4	79.4	96.2
(25)	75	傷	61.3	10.0	28.8	49.7	68.3	84.5
(26)	76	巖	49.1	0.4	9.5	20.7	52.3	84.6
(27)	77	憲	87.7	30.0	74.6	88.9	95.8	99.3
(28)	78	裏	72.8	24.6	45.5	63.5	80.3	92.2
(29)	79	遺	75.5	8.8	39.9	71.8	86.8	96.7
(30)	80	吸	89.1	44.2	75.7	90.4	95.5	98.9
(31)	81	朗	25.7	0.8	2.5	5.8	17.9	54.0
(32)	82	裁	63.1	3.8	18.7	42.4	74.0	93.8
(33)	83	公	55.8	5.8	18.4	34.5	58.3	88.3
(34)	84	衆	74.4	7.3	47.8	65.5	85.2	95.4
(35)	85	就	58.7	2.3	15.9	35.0	67.8	90.9
(36)	86	競	74.2	10.4	40.8	65.5	85.6	96.1
(37)	87	推	60.8	1.9	14.8	41.1	69.0	93.3
(38)	88	誠	54.0	1.9	10.3	31.8	58.1	88.2
(39)	89	宣	65.8	2.3	22.6	50.5	77.4	94.0
(40)	90	染	81.2	19.6	54.5	79.1	91.7	98.1
(41)	91	交	63.9	9.2	28.8	49.5	68.7	91.8
(42)	92	忠	43.4	2.3	12.3	27.1	41.0	72.6
(43)	93	勤	64.7	2.3	14.2	47.6	78.1	94.6
(44)	94	討	47.7	0.4	3.9	20.2	49.1	85.3
(45)	95	背	73.1	8.5	38.5	65.2	83.1	96.3
(46)	96	批	46.0	0.0	4.7	13.9	44.8	86.3
(47)	97	奮	24.1	0.0	1.7	4.9	13.2	53.7
(48)	98	識	57.1	1.2	11.5	39.7	62.3	89.8
(49)	99	蒸	42.7	1.5	9.2	20.9	47.4	70.4
(50)	100	割	80.6	20.8	53.1	79.3	88.6	98.7

## 表1 個々の観点における通過率

表1-1 小学校第4学年

問題 (記述のテーマ)		「小学生のテレビの見方」についての意見文	
通し番号	長文記述問題の 観点	観点の内容	通過率
101	記述の量	規定の字数で書いている	86.7
102	発想や主題(1)	自分の考えを明確に書いている	61.9
103	発想や主題(2)	小学生のテレビの見方について、読み手によく分かってもらうように書いている	47.2
104	構成(1)	形式段落を複数設けている	56.8
105	構成(2)	自分の考えが明確になるように段落を構成し、相互関係を考えて書いている	32.1
106	記述	事象と感想・意見を区別して書いている	60.5

表1-2 小学校第5学年

問題 (記述のテーマ)		「小学生のテレビの見方」についての意見文	
通し番号	長文記述問題の 観点	観点の内容	通 過 率
101	記述の量	規定の字数で書いている	89.2
102	発想や主題(1)	自分の考えを明確に書いている	70.0
103	発想や主題(2)	小学生のテレビの見方について、読み手によく分かってもらうように書いている	60.7
104	構成(1)	形式段落を複数設けている	66.3
105	構成(2)	自分の考えが明確になるように段落を構成し、相互関係を考え て書いている	43.9
106	記述	事象と感想・意見を区別して書いている	65.5

表1-3 小学校第6学年

表1-3 小学校第6学年

問題 (記述のテーマ)		「小学生のテレビの見方」についての意見文	
通し番号	長文記述問題の 観点	観点の内容	通 過 率
101	記述の量	規定の字数で書いている	93.0
102	発想や主題(1)	自分の考えを明確に書いている	76.3
103	発想や主題(2)	小学生のテレビの見方について、読み手によく分かってもらうように書いている	75.1
104	構成(1)	形式段落を複数設けている	77.0
105	構成(2)	自分の考えが明確になるように段落を構成し、相互関係を考え て書いている	58.8
106	記述	事象と感想・意見を区別して書いている	73.3

表1-4 中学校第1学年

表1-4 中学校第1学年

問題 (記述のテーマ)		「言葉の使い方についての意見文」	
通し番号	長文記述問題の 観点	観点の内容	通 過 率
101	記述の量	規定の字数で書いている	85.5
102	発想や認識(1)	言葉の使い方について明確に書いている	72.6
103	発想や認識(2)	言葉の使い方について、「自分は～したい」という考えを書いている	63.5
104	構成(1)	形式段落を複数設けている	85.0
105	構成(2)	ひとまとまりの文章として論の運び方に一貫性がある	56.1
106	記述(1)	言葉の使い方について具体的な例をあげて書いている	72.9
107	記述(2)	理由を明らかにして書いている	62.2

表1-5 中学校第2学年

問題 (記述のテーマ)		「言葉の使い方についての意見文」	
通し番号	長文記述問題の 観点	観点の内容	通 過 率
101	記述の量	規定の字数で書いている	84.6
102	発想や認識(1)	言葉の使い方について明確に書いている	77.6
103	発想や認識(2)	言葉の使い方について、「自分は～したい」という考えを書いている	70.4
104	構成(1)	形式段落を複数設けている	86.7
105	構成(2)	ひとまとまりの文章として論の運び方に一貫性がある	62.2
106	記述(1)	言葉の使い方について具体的な例をあげて書いている	74.2
107	記述(2)	理由を明らかにして書いている	66.5



表1-6 中学校第3学年

表1-6 中学校第3学年

問題 (記述のテーマ)		「言葉の使い方についての意見文」	
通し番号	長文記述問題の 観点	観点の内容	通 過 率
101	記述の量	規定の字数で書いている	85.9
102	発想や認識(1)	言葉の使い方について明確に書いている	81.6
103	発想や認識(2)	言葉の使い方について、「自分は～したい」という考えを書いている	74.3
104	構成(1)	形式段落を複数設けている	87.9
105	構成(2)	ひとまとまりの文章として論の運び方に一貫性がある	69.7
106	記述(1)	言葉の使い方について具体的な例をあげて書いている	76.2
107	記述(2)	理由を明らかにして書いている	71.3

表2 学年ごとにみた観点別の通過人数等

表2 学年ごとにみた観点別の通過人数等

表2-1 小学校

出題 学年	各観点の通過人数及び通過率						全観点に 通過した 人数	全観点の いずれにも 通過しな かった 人数	解答者数
	記述 の量	発 想 や 主 題 ( 1 )	発 想 や 主 題 ( 2 )	構 成 ( 1 )	構 成 ( 2 )	記述			
第4学年	2,771	1,978	1,508	1,817	1,027	1,935	550	182	3,197
	86.7	61.9	47.2	56.8	32.1	60.5	17.2	5.7	
第5学年	2,944	2,309	2,001	2,187	1,448	2,161	930	121	3,299
	89.2	70.0	60.7	66.3	43.9	65.5	28.2	3.7	
第6学年	3,018	2,476	2,439	2,499	1,908	2,378	1,321	71	3,246
	93.0	76.3	75.1	77.0	58.8	73.3	40.7	2.2	

- (注) 1. 「各観点の通過人数及び通過率」の欄の上段の数値は、それぞれの観点到正答又は準正答した児童生徒の数であり、下段の数値はそれぞれの通過率である(単位は%)。
2. 「全観点到通過した人数」の欄の上段の数値は、すべての観点到正答又は準正答した児童生徒の数であり、「全観点的いずれにも通過しなかった人数」の欄の上段の数値は、すべての観点的いずれにも正答又は準正答しなかった人数である。また、これらの欄の下段の数値はそれぞれの人数の解答者数に占める割合である(単位は%)。

表2 学年ごとにみた観点別の通過人数等

表2-2 中学校

出題 学年	各観点の通過人数及び通過率							全観点に 通過した 人数	全観点の いずれにも 通過しな かった 人数	解答者数
	記述の 量	発 想 や 認 識 (1)	発 想 や 認 識 (2)	構 成 (1)	構 成 (2)	記 述 (1)	記 述 (2)			
第1学年	2,737	2,323	2,033	2,720	1,796	2,334	1,989	978	121	3,200
	85.5	72.6	63.5	85.0	56.1	72.9	62.2	30.6	3.8	
第2学年	2,734	2,508	2,276	2,800	2,009	2,396	2,149	1,233	130	3,231
	84.6	77.6	70.4	86.7	62.2	74.2	66.5	38.2	4.0	
第3学年	2,599	2,469	2,247	2,660	2,108	2,306	2,157	1,241	96	3,026
	85.9	81.6	74.3	87.9	69.7	76.2	71.3	41.0	3.2	

表3 個々の観点における解答類型ごとの反応率

表3-1 小学校第4学年

通し番号	長文記述力の 考察の観点	正 答 類 型 番 号	準 正 答 類 型 番 号	各解答類型に該当する解答を行った児童生徒の数(上段)と反応率(下段)										正 答 又 は 準 正 答	解 答 者 数
				1	2	3	4	5	6	7	8	9	0		
101	記述の量	1	2	2,735	36	385	-	-	-	-	-	11	30	2,771	3,197
				85.5	1.1	12.0	-	-	-	-	-	0.3	0.9	86.7	
102	発想や主題(1)	1		1,978	861	-	-	-	-	-	-	328	30	1,978	3,197
				61.9	26.9	-	-	-	-	-	-	10.3	0.9	61.9	
103	発想や主題(2)	1		1,508	1,365	-	-	-	-	-	-	294	30	1,508	3,197
				47.2	42.7	-	-	-	-	-	-	9.2	0.9	47.2	
104	構成(1)	1		1,817	615	681	-	-	-	-	-	54	30	1,817	3,197
				56.8	19.2	21.3	-	-	-	-	-	1.7	0.9	56.8	
105	構成(2)	1		1,027	2,048	-	-	-	-	-	-	92	30	1,027	3,197
				32.1	64.1	-	-	-	-	-	-	2.9	0.9	32.1	
106	記述	1		1,935	1,162	-	-	-	-	-	-	70	30	1,935	3,197
				60.5	36.3	-	-	-	-	-	-	2.2	0.9	60.5	

表3-2 小学校第5学年

表3-2 小学校第5学年

通し番号	長文記述力の 考察の観点	正 答 類 型 番 号	準 正 答 類 型 番 号	各解答類型に該当する解答を行った児童生徒の数(上段)と反応率(下段)										正 答 又 は 準 正 答	解 答 者 数	
				1	2	3	4	5	6	7	8	9	0			
101	記述の量	1	2	2,924	20	326	-	-	-	-	-	-	9	20	2,944	3,299
				88.6	0.6	9.9	-	-	-	-	-	-	0.3	0.6	89.2	
102	発想や主題(1)	1		2,309	738	-	-	-	-	-	-	-	232	20	2,309	3,299
				70.0	22.4	-	-	-	-	-	-	-	7.0	0.6	70.0	
103	発想や主題(2)	1		2,001	1,109	-	-	-	-	-	-	-	169	20	2,001	3,299
				60.7	33.6	-	-	-	-	-	-	-	5.1	0.6	60.7	
104	構成(1)	1		2,187	488	556	-	-	-	-	-	-	48	20	2,187	3,299
				66.3	14.8	16.9	-	-	-	-	-	-	1.5	0.6	66.3	
105	構成(2)	1		1,448	1,764	-	-	-	-	-	-	-	67	20	1,448	3,299
				43.9	53.5	-	-	-	-	-	-	-	2.0	0.6	43.9	
106	記述	1		2,161	1,062	-	-	-	-	-	-	-	56	20	2,161	3,299
				65.5	32.2	-	-	-	-	-	-	-	1.7	0.6	65.5	

表3-3 小学校第6学年

表3-3 小学校第6学年

通し番号	長文記述力の 考察の観点	正 答 類 型 番 号	準 正 答 類 型 番 号	各解答類型に該当する解答を行った児童生徒の数(上段)と反応率(下段)										正 答 又 は 準 正 答	解 答 者 数	
				1	2	3	4	5	6	7	8	9	0			
101	記述の量	1	2	2,985	33	207	-	-	-	-	-	-	1	20	3,018	3,246
				92.0	1.0	6.4	-	-	-	-	-	-	0.0	0.6	93.0	
102	発想や主題(1)	1		2,476	648	-	-	-	-	-	-	-	102	20	2,476	3,246
				76.3	20.0	-	-	-	-	-	-	-	3.1	0.6	76.3	
103	発想や主題(2)	1		2,439	717	-	-	-	-	-	-	-	70	20	2,439	3,246
				75.1	22.1	-	-	-	-	-	-	-	2.2	0.6	75.1	
104	構成(1)	1		2,499	396	315	-	-	-	-	-	-	16	20	2,499	3,246
				77.0	12.2	9.7	-	-	-	-	-	-	0.5	0.6	77.0	
105	構成(2)	1		1,908	1,295	-	-	-	-	-	-	-	23	20	1,908	3,246
				58.8	39.9	-	-	-	-	-	-	-	0.7	0.6	58.8	
106	記述	1		2,378	828	-	-	-	-	-	-	-	20	20	2,378	3,246
				73.3	25.5	-	-	-	-	-	-	-	0.6	0.6	73.3	

表3-4 中学校第1学年

表3-4 中学校第1学年

通し番号	長文記述力の 考察の観点	正 答 類 型 番 号	準 正 答 類 型 番 号	各解答類型に該当する解答を行った児童生徒の数(上段)と反応率(下段)										正 答 又 は 準 正 答	解 答 者 数	
				1	2	3	4	5	6	7	8	9	0			
101	記述の量	1	2	2,725	12	382	-	-	-	-	-	-	6	75	2,737	3,200
				85.2	0.4	11.9	-	-	-	-	-	-	0.2	2.3	85.5	
102	発想や認識(1)	1		2,323	730	-	-	-	-	-	-	-	72	75	2,323	3,200
				72.6	22.8	-	-	-	-	-	-	-	2.3	2.3	72.6	
103	発想や認識(2)	1		2,033	998	-	-	-	-	-	-	-	94	75	2,033	3,200
				63.5	31.2	-	-	-	-	-	-	-	2.9	2.3	63.5	
104	構成(1)	1		2,720	192	162	-	-	-	-	-	-	51	75	2,720	3,200
				85.0	6.0	5.1	-	-	-	-	-	-	1.6	2.3	85.0	
105	構成(2)	1		1,796	1,192	-	-	-	-	-	-	-	137	75	1,796	3,200
				56.1	37.3	-	-	-	-	-	-	-	4.3	2.3	56.1	
106	記述(1)	1		2,334	689	-	-	-	-	-	-	-	102	75	2,334	3,200
				72.9	21.5	-	-	-	-	-	-	-	3.2	2.3	72.9	
107	記述(2)	1		1,989	1,008	-	-	-	-	-	-	-	128	75	1,989	3,200
				62.2	31.5	-	-	-	-	-	-	-	4.0	2.3	62.2	

表3-5 中学校第2学年

表3-5 中学校第2学年

通し番号	長文記述力の 考察の観点	正 答 類 型 番 号	準 正 答 類 型 番 号	各解答類型に該当する解答を行った児童生徒の数(上段)と反応率(下段)										正 答 又 は 準 正 答	解 答 者 数	
				1	2	3	4	5	6	7	8	9	0			
101	記述の量	1	2	2,724	10	407	-	-	-	-	-	-	9	81	2,734	3,231
				84.3	0.3	12.6	-	-	-	-	-	-	0.3	2.5	84.6	
102	発想や認識(1)	1		2,508	563	-	-	-	-	-	-	-	79	81	2,508	3,231
				77.6	17.4	-	-	-	-	-	-	-	2.4	2.5	77.6	
103	発想や認識(2)	1		2,276	806	-	-	-	-	-	-	-	68	81	2,276	3,231
				70.4	24.9	-	-	-	-	-	-	-	2.1	2.5	70.4	
104	構成(1)	1		2,800	198	112	-	-	-	-	-	-	40	81	2,800	3,231
				86.7	6.1	3.5	-	-	-	-	-	-	1.2	2.5	86.7	
105	構成(2)	1		2,009	997	-	-	-	-	-	-	-	144	81	2,009	3,231
				62.2	30.9	-	-	-	-	-	-	-	4.5	2.5	62.2	
106	記述(1)	1		2,396	683	-	-	-	-	-	-	-	71	81	2,396	3,231
				74.2	21.1	-	-	-	-	-	-	-	2.2	2.5	74.2	
107	記述(2)	1		2,149	918	-	-	-	-	-	-	-	83	81	2,149	3,231
				66.5	28.4	-	-	-	-	-	-	-	2.6	2.5	66.5	



表3-6 中学校第3学年

表3-6 中学校第3学年

通し番号	長文記述力の 考察の観点	正 答 類 型 番 号	準 正 答 類 型 番 号	各解答類型に該当する解答を行った児童生徒の数(上段)と反応率(下段)										正 答 又 は 準 正 答	解 答 者 数	
				1	2	3	4	5	6	7	8	9	0			
101	記述の量	1	2	2,586	13	359	-	-	-	-	-	-	9	59	2,599	3,026
				85.5	0.4	11.9	-	-	-	-	-	-	0.3	1.9	85.9	
102	発想や認識(1)	1		2,469	452	-	-	-	-	-	-	-	46	59	2,469	3,026
				81.6	14.9	-	-	-	-	-	-	-	1.5	1.9	81.6	
103	発想や認識(2)	1		2,247	670	-	-	-	-	-	-	-	50	59	2,247	3,026
				74.3	22.1	-	-	-	-	-	-	-	1.7	1.9	74.3	
104	構成(1)	1		2,660	167	107	-	-	-	-	-	-	33	59	2,660	3,026
				87.9	5.5	3.5	-	-	-	-	-	-	1.1	1.9	87.9	
105	構成(2)	1		2,108	755	-	-	-	-	-	-	-	104	59	2,108	3,026
				69.7	25.0	-	-	-	-	-	-	-	3.4	1.9	69.7	
106	記述(1)	1		2,306	602	-	-	-	-	-	-	-	59	59	2,306	3,026
				76.2	19.9	-	-	-	-	-	-	-	1.9	1.9	76.2	
107	記述(2)	1		2,157	740	-	-	-	-	-	-	-	70	59	2,157	3,026
				71.3	24.5	-	-	-	-	-	-	-	2.3	1.9	71.3	

(参考)調査問題の構成

(参考)調査問題の構成

小学校

区分		総問題数	解答者数
漢字	第4学年	100 (読み50,書き50)	3,197
	第5学年	100 (読み50,書き50)	3,299
	第6学年	100 (読み50,書き50)	3,246

区分		考察の観点	解答者数
長文記述	第4学年	6	3,197
	第5学年	6	3,299
	第6学年	6	3,246

中学校

区分		総問題数	解答者数
漢字	第1学年	100 (読み50,書き50)	3,200
	第2学年	100 (読み50,書き50)	3,231
	第3学年	100 (読み50,書き50)	3,026

区分		考察の観点	解答者数
長文記述	第1学年	7	3,200
	第2学年	7	3,231
	第3学年	7	3,026