

# 資料



# 1. 年 譜

5/30～5/31	平成 29 年度全国キャリア教育・進路指導担当者等研究協議会<国立オリンピック記念青少年総合センター>
5/30～6/2	平成 29 年公民館職員専門講座<社会教育実践研究センター>
6/1～6/2	平成 29 年度全国教育研究所連盟総会・研究発表大会<ホテルポートプラザちば (千葉県千葉市)>
6/8	平成 29 年度生徒指導研究推進協議会<文部科学省 3 階講堂>
6/12～6/23	平成 29 年度図書館司書専門講座<社会教育実践研究センター>
7/1	第 19 回 OECD/Japan セミナー<文部科学省 3 階講堂>
7/21～8/25	平成 29 年度社会教育主事講習[A]<社会教育実践研究センター>
8/30	平成 29 年度第 1 回評議員会<所内第一特別会議室>
9/5～9/8	平成 29 年度新任図書館長研修<社会教育実践研究センター>
9/11	平成 28 年度終了プロジェクト研究成果報告会「児童生徒の資質・能力を育成する教員等の養成、配置、研修に関する総合的研究」<文部科学省試写室 (3 階) >
9/25	全国学力・学習状況調査の調査結果を踏まえた学習指導の改善・充実に向けた説明会<東京会場 (文部科学省講堂 (3 階)) >
10/3	全国学力・学習状況調査の調査結果を踏まえた学習指導の改善・充実に向けた説明会<広島会場 (広島国際会議場 (広島県広島市)) >
10/4～10/6	平成 29 年度博物館長研修<社会教育実践研究センター>
10/6	平成 28 年度終了プロジェクト研究成果報告会「小学校英語教育に関する調査研究」<所内第一特別会議室>
10/16～10/20	平成 29 年度メディア教育指導者講座<社会教育実践研究センター>
10/19	平成 28 年度終了プロジェクト研究成果報告会「資質・能力を育成する教育課程の在り方に関する研究」<所内第一特別会議室>
10/27	平成 28 年度終了プロジェクト研究成果報告会「幼小接続期の育ち・学びと幼児教育の質に関する研究」<文部科学省講堂 (3 階) >
11/7～11/10	平成 29 年度社会教育主事専門講座<社会教育実践研究センター>
11/16～11/17	平成 29 年度全国教育研究所連盟研究協議会<松山市立子規記念博物館 (愛媛県松山市) >
11/29	平成 28 年度終了プロジェクト研究成果報告会「非認知的 (社会情緒的) 能力の発達と科学的検討手法についての研究」<文部科学省試写室 (3 階) >

# 1. 年 譜

12/12	平成 29 年度教育改革国際シンポジウム「大学教育の成果をどう測るかー全国卒業生調査の国際的動向ー」＜文部科学省講堂（3階）＞
12/13～12/15	平成 29 年度博物館学芸員専門講座＜社会教育実践研究センター＞
1/22～2/28	平成 29 年度社会教育主事講習[B]＜社会教育実践研究センター＞
1/23	全国教育研究所連盟委員会＜所内第一特別会議室＞
2/1	平成 29 年度文教施設研究講演会「アクティブ・ラーニングを支える教室空間ー日本とオランダの学校建築ー」＜文部科学省講堂（3階）＞
2/6～2/9	教育課程研究センター関係指定校事業研究協議会＜文部科学省講堂（3階・旧庁舎6階）／TKP 渋谷カンファレンスセンター（東京）＞
3/8～3/9	平成 29 年度地域教育力を高めるボランティアセミナー＜放送大学 東京文京学習センター＞
3/9	平成 29 年度教育研究公開シンポジウム「地域と学校つなげるシンポジウムー地域学校協働のためのボランティア活動等の推進体制についてー」＜放送大学 東京文京学習センター＞
3/13	平成 29 年度第 2 回評議員会＜所内第一特別会議室＞

## 2. 組 織

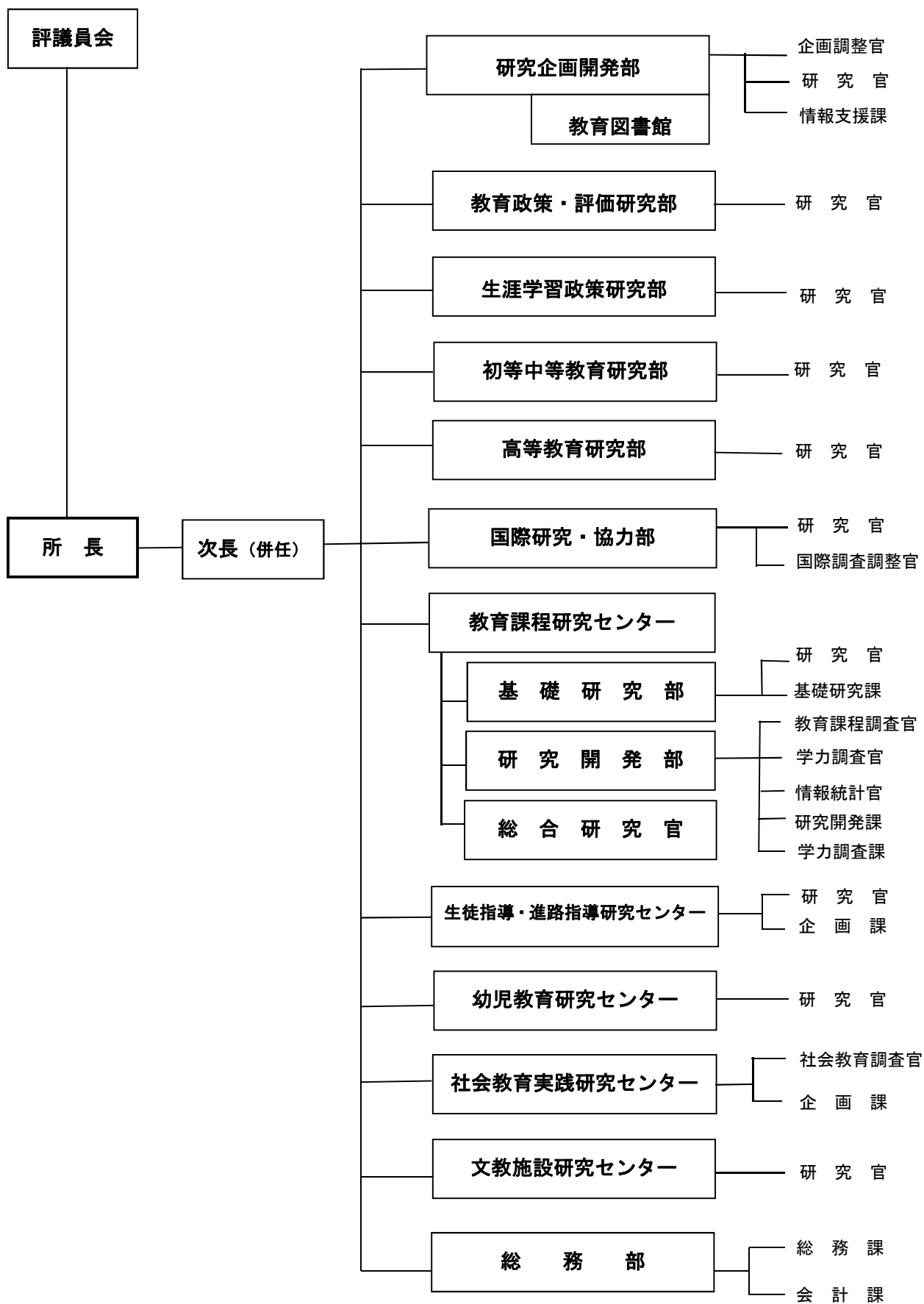

### 3. 評議員・現職員

#### (1) 評議員

【任期：平成28年1月1日～平成29年12月31日】

会長	小川 正人	放送大学	養学部教授
副会長	無藤 隆	白梅学園大学	子ども学研究科長
	秋山 喜代美	東京大学大学院	教育学研究科教授
	秋山 美栄子	武蔵野市教育委員会	指導課長
	石崎 千恵子	茨城県銚田市立銚田南中学校	校長
	石田 浩	東京大学社会科学研究所	教授
	漆 紫穂子	品川女子学院	校長
	和成 戸	独立行政法人国立特別支援教育総合研究所	理事長
	鈴木 眞理	青山学院大学	教育人間科学部長
	銭谷 眞美	東京国立博物館	長
	高岡 信也	独立行政法人教職員支援機構	理事長
	濱名 篤	関西国際大学	長
	松川 禮子	岐阜県教育委員会	教育長
	宮本 久也	東京都立西高等学校	長、全国高等学校長協会会長
	室伏 きみ子	お茶の水女子大学	長
	吉田 文	早稲田大学	教育・総合科学学術院教授

【任期：平成30年1月1日～平成31年12月31日】

会長	小川 正人	放送大学	養学部教授
副会長	無藤 隆	白梅学園大学	大学院子ども学研究科特任教授
	秋山 美栄子	武蔵野市教育委員会	指導課長
	石田 浩	東京大学社会科学研究所	教授
	漆 紫穂子	品川女子学院	理事長・中等部校長
	大竹 文雄	大阪大学	社会経済研究所教授
	坂越 正樹	広島大学大学院	教育学研究科教授
	和成 戸	独立行政法人国立特別支援教育総合研究所	理事長
	鈴木 眞理	青山学院大学	教育人間科学部教授
	鈴木 みゆき	独立行政法人国立青少年教育振興機構	理事長
	直田 益明	全日本中学校長会	長、東京都世田谷区立声花中学校長
	根本 厚	千葉市教育センター	所長
	松川 禮子	岐阜県教育委員会	教育長
	室伏 きみ子	お茶の水女子大学	長
	吉田 文	早稲田大学	教育・総合科学学術院教授
	若江 眞紀	(株)キャリアリンク	代表取締役、(株)アクセプト代表取締役

#### (2) 現職員（平成29年度）

<b>所長</b>	杉野 剛 (～H29.7.10)	<b>研究企画開発部</b>	井上 示恩	<b>国際研究・協力部</b>	大野 彰子
"	有松 育子 (H29.7.11～)	部長	福田 光宏	部長	新木 聡 (H29.7.20～)
<b>次長(併)</b>	湊屋 治夫 [文部科学省大臣官房付]	総括研究官	渡邊 倫子	副部長(命)	"
<b>総務部</b>		"	猪股 志野	総括研究官	新木 聡 (H29.7.20～)
部長	松本 吉正	"	篠原 眞子	"	一見 眞理子
[総務課]		" (併)	石川 いずみ	"	大塚 尚子
課長	水村 義昭	"	山田 亜紀子	"	沼野 太郎
総務係長	坂本 陽子	"	吉岡 亮衛	"	巖 晶
人事係長	木村 香奈子	"	坂谷内 勝	主任研究官	卯月 由佳
人事係主任	笠原 絵美	"	千々布 敏弥	国際調査調整官心得(併)	卯月 由佳
[企画室]		"	榎本 聡	研究員	梅澤 希恵
室長(命)	石川 いずみ (～H30.1.31)	" (併)	江草 由佳	[国際共同研究室]	
" (命)	水村 義昭 (H30.2.1～)	[情報支援課]	福本 徹	室長(命)	大野 彰子
企画・広報係長(命)	坂本 陽子 (H30.2.1～)	課長	山西 秀幸	室長代理(命)	大塚 尚子
企画・広報係(命)	藤谷 元気 (～H29.8.31)	運用管理係長	高中 寿和	室員(命)	新木 聡 (H29.7.20～)
" (命)	境入 勇太 (H29.10.10～)	教育図書館係長	鈴木 由美子	" (命)	萩原 康仁
研究支援係長(命)	繁田 華	[教育研究情報推進室]		" (命)	巖 晶
研究支援係(命)	花木 未知瑠	室長(命)	井上 示恩	" (命)	吉岡 亮衛
専門職(命)	今岡 二郎	総括研究官(命)	吉岡 亮衛	" (命)	江草 由佳
[会計課]		" (命)	坂谷内 勝	" (命)	小田 沙織
課長	久保 信	" (命)	千々布 敏弥	" (命)	梅澤 希恵
総務係長	佐藤 範一	" (命)	榎本 聡	" (命)	今岡 二郎
総務係主任	柏崎 樹	情報支援課長(命)	江草 由佳	国際調査専門職(非常勤)	山中 秀幸
経理係長	廣田 剛	情報支援課運用管理係長(命)	山西 秀幸	"	長谷川 仁子
経理係主任	江頭 千陽	情報支援課教育図書館係長(命)	高中 寿和	"	小島 梨紗 (～H30.3.9)
" (併)	山田 香織		鈴木 由美子	"	河原 太郎
管理係長	深澤 国広	<b>教育政策・評価研究部</b>		"	中岡 礼
管理係主任	川並 ひとみ	部長	渡邊 恵子	"	大萩 明日香
管理係	佐野 摩里子	総括研究官	橋本 昭彦		
		"	屋敷 和佳		
		"	本多 正人		
		主任研究官	植田 ひとり		
			妹尾 渉		
		<b>生涯学習政策研究部</b>	宮崎 悟		
		部長(併)			
		"	湊屋 治夫 (～H29.7.10)		
		副部長(命)	濱口 太久未 (H29.7.11～)		
		総括研究官	手塚 健郎		
		"	手塚 健郎		
		"	福本 徹		
		"	小松 幸恵		
		"	加藤 かおり		
		"	志々田 まなみ		
		<b>初等中等教育研究部</b>			
		部長(併)	猿田 祐嗣		
		副部長(命)	藤原 文雄		
		総括研究官	藤原 文雄		
		"	山森 光陽		
		" (併)	掘越 紀香		
		<b>高等教育研究部</b>			
		部長	深堀 聡子 (～H30.2.15)		
		" (併)	湊屋 治夫 (H30.2.16～)		
		副部長(命)	濱中 義隆 (H30.2.16～)		
		総括研究官	濱中 義隆		
		"	朴澤 泰男		
		研究員	立石 慎治		

**教育課程研究センター**  
センター長 加藤 弘樹

**基礎研究部**  
部長 猿田 祐嗣  
副部長(命) 銀島 文  
総括研究官 高井 修  
" 五島 政一  
" 二井 正浩  
" 西野真由美  
" 安野 憲治  
" 松原 康仁  
" 萩原 紀香  
" (併) 堀 清一郎  
" (併) (H29.7.11~)  
主任研究官(併) 泉澤 潤一  
研究員(併) 小田 沙織

**総合研究官** 銀島 文

[基礎研究課]  
課長(併) 水村 義昭  
企画係長 繁田 華  
企画係 花木 未知瑠  
" (併) 杉本 盛太郎  
" (併) 藤谷 元気  
" (併) (~H29.8.31)  
" (併) 境入 勇太  
" (併) (H29.10.10~)

調査情報係長 今岡 二郎

**研究開発部**  
副部長(命) 清水 正樹

[研究開発課]  
課長(併) 高井 修  
課長補佐 岩城 由紀子  
企画係長(併) 岩城 由紀子  
指導係長 淀川 雅夫  
分析・開発推進係長 関谷 香織  
専門職 神保 岳史  
" 岩切 陽平  
" 牛山 晴登

[学力調査課]  
課長(併) 米田 梓  
" (併) (~H29.4.30)  
課長 向後 明希子  
" (併) (H29.5.1~)

調査係長 瀧山 聡美  
分析係長 田部 伸郎  
専門職(命) 関谷 香織  
専門職 岩崎 知美  
" 多田 尚平

教育課程調査官  
" "  
" "  
" "  
" (併) 浅見 哲也  
" 安部 恭子  
" 市毛 祐耕  
" 上野 史学  
" 臼井 一登  
" 大滝 京子  
" 岡田 徹  
" 長田 健一  
" 笠井 利春  
" 野 優子  
" (併) 河合 英慈  
" 菊池 陽介  
" (併) 澤井 浩一  
" 澤田 典樹  
" 渋谷 正樹  
" 清水 芳子  
" 下山 直美  
" 杉本 彬成  
" 高田 修一  
" 高橋 淳一  
" 田畑 正之  
" 津田 恭子  
" 筒井 一郎  
" 遠山 綿子  
" (併) 直山 篤志  
" 長尾 哲也  
" 尾川 美彦  
" 西澤 修一  
" 西村 類一  
" 野内 清人  
" 濱野 雅夫  
" 東良 裕  
" 樋口 知加子  
" (併) 平木 秀樹  
" 福村 敦人  
" 藤枝 尚人  
" 藤野 正幸  
" 水谷 利雄  
" 村瀬 良一  
" 持田 清司  
" 森 諭  
" (併) 矢幅 壽仁  
" (併) 黒田 哉  
" (併) 小松 哉  
" (併) 佐藤 仁  
" (併) 西川 さやか  
" (併) 藤本 義博  
" (併) 山中 謙司  
" (併) 鈴木 康浩  
" (併) 伊藤 幸男  
" (併) 市川 信子  
" (併) 山西 秀幸  
" (併) 市川 信子  
" (併) 伊藤 幸男  
" (併) 小松 信哉  
" (併) 黒田 諭  
" (併) 佐藤 寿仁  
" (併) 西川 さやか  
" (併) 鈴木 康浩  
" (併) 藤本 義博  
" (併) 山中 謙司  
" (併) 向後 明希子  
" (併) (H29.4.20~  
" (併) (H29.4.30)  
" (併) (H30.3.26~)

情報統計官 林 剛史  
" (併) (H30.3.26~)

学力調査官 大滝 一登  
" (命) 笠井 健一  
" (命) 杉本 直美  
" (命) 鳴川 哲也  
" (命) 野内 類一  
" (命) 藤枝 秀樹  
" (命) 水谷 尚人  
" (命) 菊池 英慈  
" (命) 下山 芳子  
" (命) 直山 綿子  
" (命) 平木 裕  
" (命) 長尾 篤志  
" (命) 遠山 一郎

学力調査専門職(非常勤) 辻本 亜希  
" 杉山 里奈  
" 毛雨 春奈  
" 大河 沙織  
" 林 智  
" 吉野 佑磨  
" 澤田 真志  
" 田中 尚規  
" 三浦 りえ  
" 安藤 冬  
" 岸川 秋穂  
" 高濱 良匡  
" 磯田 友美  
" 鈴木 梨太  
" 木暮 亮  
" 野福 幸央  
" 池尻 亮介  
" 辻原 雄毅  
" 池山 稜生  
" 湯田 晴子

**生徒指導・進路指導研究センター**  
センター長(併) 加藤 弘樹  
" (併) (~H29.7.10)  
" (併) 濱口 太久未  
" (併) (H29.7.11~)

副センター長(命) 堀 清一郎  
" (併) (~H29.7.10)

総括研究官 藤平 敦  
" (併) 長田 徹  
主任研究官 中野 澄  
" 宮古 紀宏  
" 篠原 郁子  
" 立石 慎治

[企画課]  
課長 濱 由樹  
企画係長 本澤 孝博  
指導係長 田中 曜子

**幼児教育研究センター**  
センター長(併) 渡邊 恵子  
" (併) 堀越 紀香  
" (併) 足立 亮  
" (併) 山田 亜紀子  
" (併) 一見 真理子  
" (併) 河合 優子  
主任研究官(併) 篠原 郁子

**社会教育実践研究センター**  
センター長(併) 妹尾 剛  
" (併) (~H29.9.30)  
" (併) 妹尾 剛  
" (併) (H29.10.1~)

[企画課]  
課長 毛利 るみこ  
企画係長(併) 加賀 史紀  
普及・調査係長(併) 山名 聡子  
" (併) (~H29.6.30)  
" (併) 桐原 佳代  
" (併) (H29.9.1~)

専門職(再任用短時間勤務職員) 鳥越 留美子  
社会教育調査官(併) 波塚 章生  
" (併) 志々田 まなみ  
" (併) 二宮 伸司  
専門調査員 市川 重彦  
" 国府田 大  
" 白井 淳子  
" (併) 毛利 るみこ

**文教施設研究センター**  
センター長 磯山 武司  
" 安田 誠  
総括研究官 高草木 伸  
" 平川 英洋  
" 吉本 尚史  
専門調査員  
企画係長

## 4. 定員及び予算

### (1) 定員（平成29年度末）

	(人)
所長	1
部長・センター長・総合研究官	13
総括研究官・主任研究官・研究員	45
教育課程調査官・学力調査官・情報統計官・社会教育調査官 ・国際調査調整官	55
事務職員等	27
計	141

### (2) 予算

事 項	(単位：千円)	
	平成29年度	平成28年度
人に伴う経費	1,405,674	1,408,189
管理運営経費	210,074	204,988
政策研究機能高度化推進経費	83,421	99,458
事業経費	1,229,751	1,214,813
国際研究協力経費	270,582	237,850
民間資金等活用官庁施設維持管理運営等	54,588	65,175
合 計	3,254,090	3,230,473

## 5. 施設等

敷地 【上野庁舎】 3,150 m<sup>2</sup>

建物 【中央合同庁舎第7号館】

区 分	延面積
6階（所長・次長室、各部・センター等）	1,939 m <sup>2</sup>
5階（教育課程研究センター等）	1,058 m <sup>2</sup>
19階（教育図書館書庫）	598 m <sup>2</sup>
合 計	3,595

【上野庁舎】

区 分	建面積	延面積
本館（RC3階建）	813 m <sup>2</sup>	2,359 m <sup>2</sup>
合 計	813	2,359

## 6. 科学研究費助成事業による研究一覧（平成29年度）

### 【新規研究課題】

研究種目	研究期間	研究課題名	研究代表者	所属	交付決定額		合計
					直接経費	間接経費	
1 基盤研究(A) (一般)	29-33	高大接続に資する多面的評価のためのタブレット端末を用いたCBTの総合的研究	安野 史子	教育課程研究センター基礎研究部	9,000,000	2,700,000	11,700,000
2 基盤研究(A) (一般)	29-33	学級規模が学力、学習意欲及び社会性の経年変化に与える影響に関するパネル調査研究	山森 光陽	初等中等教育研究部	4,900,000	1,470,000	6,370,000
3 基盤研究(B) (一般)	29-32	技術ガバナンス能力を中核に「社会の形成者」を育成するカリキュラムの教科横断的研究	上野 耕史	教育課程研究センター研究開発部	3,200,000	960,000	4,160,000
4 基盤研究(B) (一般)	29-33	授業研究を通じたプロフェッショナル・キャピタルの構築に関する実証的研究	千々布 敏弥	研究企画開発部	3,800,000	1,140,000	4,940,000
5 基盤研究(B) (一般)	29-31	戦後日本の学校建築をめぐる伝統と革新に関する研究	屋敷 和佳	教育政策・評価研究部	2,000,000	600,000	2,600,000
6 研究成果公開促進費 (学術図書)	29	国立大学職員の人事システム-管理職への昇進と能力開発	渡辺 恵子	教育政策・評価研究部	1,400,000	0	1,400,000
7 研究成果公開促進費 (研究発表データベース)	29	教育研究所・教育センター刊行論文データベース	吉岡 亮衛	研究企画開発部	2,000,000	0	2,000,000
8 研究成果公開促進費 (研究発表データベース)	29	近代日本教科書誌データベース(明治初年～昭和20年)	江草 由佳	研究企画開発部	6,000,000	0	6,000,000
9 研究成果公開促進費 (研究発表データベース)	29	デジタルコンテンツデータベース	榎本 聡	研究企画開発部	4,100,000	0	54,590,000
10 基盤研究(C) (一般)	29-31	数学・理科・情報の教科で使われている科学用語の共起ネットワーク分析	坂谷内 勝	研究企画開発部	1,300,000	0	1,300,000
11 基盤研究(C) (一般)	29-31	カリキュラムと学校、学級及び家庭環境の影響を多面的に捉えるTIMSS理科の研究	萩原 康仁	教育課程研究センター基礎研究部	700,000	0	700,000
12 基盤研究(C) (一般)	29-31	マネジメント機能強化に向けた事務職員の資質・能力の向上及び事務体制に関する研究	藤原 文雄	初等中等教育研究部	300,000	0	300,000
13 基盤研究(C) (一般)	29-31	離島の教育環境改善に資する社会関係資本形成の規定要因	豊 浩子	国際研究・協力部	1,500,000	450,000	1,950,000
14 基盤研究(C) (一般)	29-31	中堅教員の職能形成過程の実証研究:既存の教員縦断調査を活用したフォローアップ調査	妹尾 渉	教育政策・評価研究部	1,200,000	360,000	1,560,000
15 基盤研究(C) (一般)	29-31	18歳成人に求められる資質・能力を明確化した公民教育カリキュラム開発に関する研究	樋口 雅夫	教育課程研究センター研究開発部	600,000	0	600,000
16 挑戦的研究(萌芽)	29-31	インテグレイテッド・ヒストリーに着目した歴史教育内容開発研究	二井 正浩	教育課程研究センター基礎研究部	1,900,000	570,000	2,470,000
17 挑戦的研究(萌芽)	29-30	学習者用デジタル教科書プラットフォームの標準化に関する基礎研究	田口 重憲	研究企画開発部	2,700,000	0	2,700,000
18 挑戦的研究(萌芽)	29-31	授業研究におけるプロフェッショナル・カルチャーの解明と構築に関する比較研究	千々布 敏弥	研究企画開発部教育研究情報推進室	1,800,000	540,000	2,340,000
19 挑戦的研究(萌芽)	29-30	OECD生徒の学習到達度調査(PISA)における真のリテラシー得点	吉岡 亮衛	研究企画開発部教育研究情報推進室	2,500,000	0	2,500,000

### 【継続研究課題】

研究種目	研究期間	研究課題名	研究代表者	所属	交付決定額		合計
					直接経費	間接経費	
1 基盤研究(A) (一般)	25-28 <sup>※</sup>	高大接続に資する多面的・総合的な学力評価:測定を行うための新たな技術的基盤の構築	安野 史子	教育課程研究センター基礎研究部	800,000	30,000	830,000
2 基盤研究(B) (一般)	27-30	協働学習支援ツールによる活用型授業とブレンディッドラーニングによる教員研修の開発	藤本 義博	教育課程研究センター研究開発部	1,900,000	570,000	2,470,000
3 基盤研究(B) (一般)	27-29	社会系教科目における価値学習の開発研究	大杉 昭英	初等中等教育研究部	2,800,000	840,000	3,640,000
4 基盤研究(B) (一般)	28-30	19世紀アメリカ初等中等学校のテスト情報の日本的な受容と展開に関する比較的研究	橋本 昭彦	教育政策・評価研究部	2,000,000	600,000	2,600,000
5 基盤研究(B) (一般)	28-31	複数地点で展開する「いじめ追跡調査」によるいじめエビデンスの再構築	頼本 維樹	生徒指導・進路指導研究センターフェロー	3,400,000	0	3,400,000
6 基盤研究(B) (一般)	28-30	歴史を探究する能力の育成を目指す日本とドイツの教員研修プログラムの比較研究	村瀬 正幸	教育課程研究センター研究開発部	1,700,000	510,000	2,210,000
7 研究活動スタート支援	28-29	学校施設複合化による教育効果の定量分析-効率的な教育環境の高度化を目指して-	高草木 伸	文教施設研究センター	1,100,000	0	1,100,000
8 基盤研究(C) (一般)	26-29	幼小接続期における戸惑いへの対処とそれを支えるシステムの構築	掘越 紀香	初等中等教育研究部	0	0	0
9 基盤研究(C) (一般)	26-29	「中1不登校」解消に向けた「小中学校兼務教員」の配置効果に関する研究	藤平 敦	生徒指導・進路指導研究センター	600,000	0	600,000
10 基盤研究(C) (一般)	27-29	病院訪問教育におけるICTを活用した思考力・判断力・表現力育成に関する実践的研究	福本 徹	生涯学習政策研究部	1,200,000	360,000	1,560,000
11 基盤研究(C) (一般)	27-29	PISA調査の検証に基づく大規模教育調査実施方法のモデル構築	豊岩 晶	国際研究・協力部	1,200,000	360,000	1,560,000
12 基盤研究(C) (一般)	27-29	高等学校国語科における音声言語スキルに関する系統的カリキュラムモデルの開発	大滝 一登	教育課程研究センター研究開発部	900,000	0	900,000
13 基盤研究(C) (一般)	27-29	21世紀型資質・能力を育成する道徳教育カリキュラムの開発と実践に関する研究	西野 真由美	教育課程研究センター基礎研究部	900,000	0	900,000
14 基盤研究(C) (一般)	28-30	理科の中等教育における探求活動や課題研究における学習プログラム及び評価方法の考案	野内 頼一	教育課程研究センター研究開発部	500,000	0	500,000
15 基盤研究(C) (一般)	28-30	米国のリスクを抱えた子どもに対するオルタナティブ学校制度に関する実証的研究	宮古 紀宏	生徒指導・進路指導研究センター	1,000,000	0	1,000,000
16 基盤研究(C) (一般)	28-30	学校と地域の組織的連携・協働による家庭教育支援の推進体制づくりに関する研究	志々田 まなみ	生涯学習政策研究部	700,000	210,000	910,000
17 基盤研究(C) (一般)	28-30	集団活動を通じた不登校防止の取組に専門家の指導をいかす学校体制のあり方	中野 澄	生徒指導・進路指導研究センター	1,100,000	0	1,100,000
18 挑戦的萌芽研究	26-29	教科固有の資質や能力の育成を目指すドイツ中等歴史的教育課程の研究	村瀬 正幸	教育課程研究センター研究開発部	0	0	0
19 挑戦的萌芽研究	27-29	学童保育の「質」の検証・評価の手法開発に関する試行的研究	橋本 昭彦	教育政策・評価研究部	0	0	0
20 挑戦的萌芽研究	27-29	学校用「いじめアンケート」の限界と効用に関する実証的研究	滝 充	生徒指導・進路指導研究センター	800,000	0	800,000
21 挑戦的萌芽研究	28-29	知識・技能を活用する力を育成するための授業改善の阻害要因・促進要因の研究	藤本 義博	教育課程研究センター研究開発部	500,000	0	500,000
22 挑戦的萌芽研究	28-29	学級規模が授業中のフィードバックに及ぼす影響の即時的かつ継続的計測による実験研究	山森 光陽	初等中等教育研究部	1,200,000	0	1,200,000
23 若手研究(B)	26-29	世帯収入が子どもの発達・学習環境とアウトカムに与える効果に関する日英比較研究	卯月 由佳	国際研究・協力部	0	0	0
24 若手研究(B)	26-30	子どもの視点に立った養育とアタッチメントの発達:母親の視線解析に基づく縦断検討	篠原 郁子	生徒指導・進路指導研究センター	0	0	0
25 若手研究(B)	26-29	大学生の中途退学の背景・帰結・抑制政策に関する基礎的研究	朴澤 泰男	高等教育研究部	0	0	0
26 若手研究(B)	27-29	市町村合併や圏域化による義務教育行政の広域化に関する研究	宮崎 悟	教育政策・評価研究部	500,000	0	500,000

※繰越制度により、補助金の一部を平成29年度に繰越している。

## 7. 外国人来訪者一覧

年月日	訪問者	国籍等	役職名	来所の目的
平成29年 5月26日	キムウンヨン ユンジョン キムミンジ	韓国	韓国育児政策研究所(KICCE)研究委員 韓国育児政策研究所(KICCE)研究員 聖徳大学短期大学部准教授	日本の乳幼児期の家庭で行われる私的教育(親の教育費負担、習い事など)についての事情聴取・資料収集
平成29年 6月27日	Amro Mohamed Moustafa 他26名	エジプト		日本の初等中等教育における特別活動や学級経営について
平成29年 7月10日 ～11日	ムハマド・ナウム・カマリ 他7名	マレーシア	マレーシア・UNITAR国際大学博士 大学教員・研究職	日本のECEC政策・質保証制度についての事情聴取と関連施設(公私立幼稚園・保育者研修団体)の訪問
平成29年 9月21日	マッシ・モハンマド アル＝シャマリ ナイフ・モハンマド アル＝オタイビ	サウジアラビア	教育省教員能力開発センター部長 教育省教員能力開発センター部長	日本の授業研究について
平成29年 9月11日 ～15日	Choi Hyeong-ju Shin Hwa-ju	韓国	韓国教育開発院教育施設環境研究センター研究員 韓国教育開発院教育施設環境研究センター研究員	韓国教育開発院との研究交流事業の一環としての日本のエコスクールの訪問調査
平成29年 9月19日	チャンドラニ・セマラトゥナ ナヤナ・E・セナラトナ Dr. ラヴィ・ナナヤッカラ	スリランカ	スリランカ政府・女性児童省秘書官 スリランカ政府・女性児童省子ども事務局長 乳幼児期発達プロジェクト主任	日本の乳幼児期教育制度に関する事情聴取・視察
平成29年 9月25日	陳子季 他7名	中華人民共和国	中国教育部教育発展研究中心 主任・副主任	国立教育政策研究所チューニング情報拠点におけるチューニングの取組について
平成29年 10月24日	商发明 他5名	中華人民共和国	北京教育科学研究所国際教育情報センター センター長	国立教育政策研究所の概要、PISA、TIMSSなどの国際調査等について
平成29年 12月8日	アフガニスタンの研修員 18名	アフガニスタン	2017年度 青年研修アフガニスタン 初中等教育行政コース研修員	教員養成・採用・研修等について
平成30年 1月31日 ～2月3日	Richters 直子 Hubert Winters	オランダ	Global Citizenship Advice & Research社代表 Jenaplan Advice and Scholing社共同代表	文教施設研究講演会での講演と学校施設視察
平成30年 2月4日 ～8日	Rieu Hoseoup 他24名	韓国	東義大学校教授, 大学教授, 建築家 他	日韓学校施設の比較調査
平成30年 2月8日	成基善(Sung Ki Sun) 李光鎬(Lee Kwang Ho)	韓国	韓国教育課程評価院院長(ガットリック大学)教授 国家教育委員会・幹事 奨学官	カリキュラム改革、大学入試改革、交流協定の可能性について
平成30年 2月26日	Jeong Yunkyeong 他5名	韓国		日韓行政官交流(国立教育政策研究所の概要、PISA、TALISについて)
平成30年 3月6日	アフマド・ベルフル 他5名	アラブ首長国連邦	高等教育・高度技術担当国務大臣 (兼)宇宙庁長官	日本の幼児教育について
平成30年 3月16日	Suzi Davis	アイルランド	アイルランド国立大学ダブリン校教授	高等教育関係の教員養成

## 8. 外部研究者一覧

### (1) 客員研究員(10名)

#### ① 総括客員研究員(1名)

氏名	所属等	調査研究	専門分野	期間
深堀 聡子	九州大学教育改革推進本部 教授	国際研究協力事業「チューニングによる大学教育のグローバル質保証-テスト問題バンクの取組」(チューニング情報拠点の運営を含む)プロジェクト研究「学生の成長を支える教育学習環境に関する調査研究」	高等教育論, 比較教育学, 教育社会学	30.2.16~30.3.31

#### ② 客員研究員(9名)

氏名	所属等	調査研究	専門分野	期間
馬場 卓也	広島大学大学院国際協力研究科教育文化専攻 教授	OECD/TALIS(国際教員指導環境調査)ビデオスタディ	数学教育	29.4.1~30.3.31
笹井 宏益	玉川大学学術研究所高等教育開発センター 教授	「OECD・PIAAC」に関する調査研究	生涯教育学, 継続高等教育論	29.4.1~30.3.31
川島 啓二	京都産業大学 共通教育推進機構教授・学長特命補佐	プロジェクト研究「学生の成長を支える教育学習環境に関する調査研究」	高等教育論, 教育行政学	29.4.1~30.3.31
山田 文康	静岡大学情報学部 名誉教授	OECD-PISA調査事業を含む, 国際共同研究に関わる事業全般	データ科学(Data Science)	29.4.1~30.3.31
田中 孝一	川村学園女子大学教育学部児童教育学科 教授	OECD-PISA調査事業を含む, 国際共同研究に関わる事業全般	国語科教育論, 国語科教育課程論	29.4.1~30.3.31
土屋 隆裕	横浜市立大学国際総合科学群 教授	IEA 国際数学・理科教育動向調査(TIMSS)	統計調査法	29.4.1~30.3.31
滝 充	元国立教育政策研究所生徒指導・進路指導研究センター 総括研究官	いじめ追跡調査の実施、生徒指導資料等の作成、生徒指導に係る研究に関する指導助言	生徒指導	29.4.1~30.3.31
遠藤 利彦	東京大学大学院教育学研究科 教授 博士(心理学)	プロジェクト研究「質問紙調査結果に見る我が国児童生徒の意欲・態度等に関する調査研究」	発達心理学, 感情心理学	29.4.1~30.3.31
長澤 悟	東洋大学 名誉教授	・文教施設研究センターが行う調査研究「義務教育学校等の施設計画の推進に関する調査研究」 ・プロジェクト研究「アクティブ・ラーニングの視点に立った学習空間に関する調査研究」等	建築計画学	29.4.1~30.3.31

### (2) フェロー(52名)

#### ① 上席フェロー(4名)

氏名	所属等	調査研究	所属する部	専門分野	期間
金子 元久	筑波大学・大学研究センター 特命教授	・プロジェクト研究「学生の成長を支える教育学習環境に関する調査研究」 ・その他、同人の専門的な知識若しくは技能又は経験に応じ、本研究所の活動に協力	高等教育研究部	高等教育論, 教育社会学	29.4.1~30.3.31
無藤 隆	白梅学園大学子ども学部 特任教授	・幼児教育研究センター活動全般 ・その他、同人の専門的な知識若しくは技能又は経験に応じ、本研究所の活動に協力	幼児教育研究センター	発達心理学・教育心理学, 幼児教育・保育, 小学校教育	29.4.1~30.3.31
秋田 喜代美	東京大学大学院教育学研究科 教授 発達保育実践政策学 センター長	・幼児教育研究センター活動全般 ・その他、同人の専門的な知識若しくは技能又は経験に応じ、本研究所の活動に協力	幼児教育研究センター	保育学, 教育心理学, 授業研究	29.4.1~30.3.31
神長 美津子	國學院大学人間開発学部 教授	・幼児教育研究センター活動全般 ・その他、同人の専門的な知識若しくは技能又は経験に応じ、本研究所の活動に協力	幼児教育研究センター	幼児教育, 保育, 学校教育	29.4.1~30.3.31

②フェロー（48名）

氏名	所属等	調査研究	所属する部	専門分野	期間
今野 雅裕	政策研究大学院大学 特任教授	・生涯学習政策の基礎的研究 ・その他、同人の専門的な知識若しくは技能又は経験に応じ、本研究所の活動に協力	生涯学習政策研究部	生涯学習論、文化政策論	29.4.1～30.3.31
井上 昌幸	栃木県教育委員会事務局生涯学習課 課長補佐	・生涯学習政策の基礎的研究 ・その他、同人の専門的な知識若しくは技能又は経験に応じ、本研究所の活動に協力	生涯学習政策研究部	生涯学習論、社会教育行政	29.4.1～30.3.31
亀岡 雄	文部科学省生涯学習政策局 文部科学戦略官	・PIAACにかかる調査研究事業 ・その他、同人の専門的な知識若しくは技能又は経験に応じ、本研究所の活動に協力	生涯学習政策研究部	生涯学習政策	29.4.1～30.3.31
大谷 圭介	独立行政法人日本学生支援機構 理事	今後の生涯学習政策の立案にとって重要な位置を占めるものと予想される、国際的な資格枠組みの動向について、必要に応じて情報提供や助言を行う。その他、同人の専門的な知識若しくは技能又は経験に応じ、本研究所の活動に協力。	生涯学習政策研究部	生涯学習政策に関する国際的動向や職業教育に関すること	29.4.1～30.3.31
高橋 憲一郎	文部科学省生涯学習政策局政策課調査企画室 室長	・PIAACにかかる調査研究事業 ・その他、同人の専門的な知識若しくは技能又は経験に応じ、本研究所の活動に協力	生涯学習政策研究部	生涯学習政策	29.4.1～30.3.31
白水 始	東京大学高大接続研究開発センター教授	・プロジェクト研究「次世代の学校」における教員等の養成・研修、マネジメント機能強化に関する総合的研究 ・その他、同人の専門的な知識若しくは技能又は経験に応じ、本研究所の活動に協力	初等中等教育研究部	学習科学(教育課程、教師教育、ICTによる学習評価)	29.4.1～30.3.31
合田 哲雄	文部科学省初等中等教育局教育課程課 課長	・プロジェクト研究「学生の成長を支える教育学習環境に関する調査研究」 ・国際研究・協力事業による研究「大学教育のグローバル質保証」 ・その他、同人の専門的な知識、技能、経験に応じて本研究所の活動に協力	高等教育研究部	高等教育論、学術政策、教育課程行政論	29.4.1～30.3.31
小林 雅之	東京大学大学総合教育研究センター教授	・プロジェクト研究「学生の成長を支える教育学習環境に関する調査研究」 ・その他、同人の専門的な知識、技能、経験に応じて本研究所の活動に協力	高等教育研究部	教育社会学、高等教育論	29.4.1～30.3.31
芝田 政之	東京工業大学 理事・副学長(総務・財務担当)・事務局長	・プロジェクト研究「学生の成長を支える教育学習環境に関する調査研究」 ・国際研究・協力事業による研究「大学教育のグローバル質保証」 ・国立大学法人に関する財政政策の影響に関する研究 ・その他、同人の専門的な知識、技能、経験に応じて本研究所の活動に協力	高等教育研究部	高等教育政策、教育財政	29.4.1～30.3.31
浦田 広朗	桜美林大学 大学アドミニストレーション研究科 教授	・プロジェクト研究「学生の成長を支える教育学習環境に関する調査研究」及び高等教育政策に係る調査研究等 ・その他、同人の専門的な知識、技能、経験に応じて本研究所の活動に協力	高等教育研究部	教育社会学	29.4.1～30.3.31
豊 浩子	明治学院大学国際学部国際学科 非常勤講師	・教育研究とエビデンスに関する調査研究 ・その他、同人の専門的な知識若しくは技能又は経験に応じ、本研究所の活動に協力	国際研究・協力部	教育社会学	29.4.1～30.3.31
岸本 睦久	文部科学省生涯学習政策局参事官付 外国調査官	・外国の教育に関する政策に係る基礎的な事項の調査及び研究(国際研究・協力部の所掌事務) ・その他、同人の専門的な知識若しくは技能又は経験に応じ、本研究所の活動に協力	国際研究・協力部	アメリカの教育、生涯学習	29.4.1～30.3.31
高谷 亜由子	文部科学省生涯学習政策局参事官付 外国調査第一係長	・外国の教育に関する政策に係る基礎的な事項の調査及び研究(国際研究・協力部の所掌事務) ・その他、同人の専門的な知識若しくは技能又は経験に応じ、本研究所の活動に協力	国際研究・協力部	ドイツ及びEUの教育政策・教育事情一般	29.4.1～30.3.31
小島 佳子	文部科学省生涯学習政策局参事官付 外国調査第二係長	・外国の教育に関する政策に係る基礎的な事項の調査及び研究(国際研究・協力部の所掌事務) ・その他、同人の専門的な知識若しくは技能又は経験に応じ、本研究所の活動に協力	国際研究・協力部	フランスの教育	29.4.1～30.3.31
松本 麻人	文部科学省生涯学習政策局参事官付 専門職	・外国の教育に関する政策に係る基礎的な事項の調査及び研究(国際研究・協力部の所掌事務) ・プロジェクト研究「地方教育行政の多様性・専門性に関する研究—地方創生と教育行政—(平成28～30年度)」 ・その他、同人の専門的な知識若しくは技能又は経験に応じ、本研究所の活動に協力	国際研究・協力部	韓国の教育	29.4.1～30.3.31
新井 聡	文部科学省生涯学習政策局参事官付 専門職	・外国の教育に関する政策に係る基礎的な事項の調査及び研究(国際研究・協力部の所掌事務) ・その他、同人の専門的な知識若しくは技能又は経験に応じ、本研究所の活動に協力	国際研究・協力部	中国の教育政策・教育事情、社会人類学	29.4.1～30.3.31
齊藤 泰雄	国立教育政策研究所 名誉所員	・英文発信事業を含む国際研究・協力に関わる事業全般 ・その他、同人の専門的な知識若しくは技能又は経験に応じ、本研究所の活動に協力	国際研究・協力部	比較教育学、国際教育協力論、開発途上国教育論	29.4.1～30.3.31
櫻井 直輝	会津大学短期大学部 幼児教育学科 専任講師	・OECD-PISA調査事業を含む、国際共同研究に関わる事業全般 ・プロジェクト研究「教育の効果に関する調査研究」(平成27～29年度) ・プロジェクト研究「地方教育行政の多様性・専門性に関する研究—地方創生と教育行政—」(平成28～30年度) ・その他、同人の専門的な知識若しくは技能又は経験に応じ、本研究所の活動に協力	国際研究・協力部	教育行政、教育財政	29.4.1～30.3.31

丸山 英樹	上智大学グローバル教育センター 准教授	・日中韓国立教育政策研究所長会議 ・ユネスコ活動に関する協力 ・その他、同人の専門的な知識若しくは技能又は 経験に応じ、本研究所の活動に協力	国際研究・協力部	比較教育学、教育社会学、国際教育協力論、ESDの学術研究	29.4.1～30.3.31
須原 愛記	足立区教育委員会学校教育部学力 定着対策室 室長	・PISA・PIAAC等の国際共同研究全般 ・その他、同人の専門的な知識若しくは技能又は 経験に応じ、本研究所の活動に協力	国際研究・協力部	教育政策、生涯学習	29.4.1～30.3.31
倉元 直樹	東北大学高度教養教育・学生支援機 構高等教育開発部門入試開発室 教 授	・IEA国際数学・理科教育動向調査(TIMSS) ・その他、同人の専門的な知識若しくは技能、経 験に応じて本研究所の活動に協力	教育課程研究センター	教育心理学	29.4.1～30.3.31
角屋 重樹	日本体育大学児童スポーツ教育学部 教授	・IEA国際数学・理科教育動向調査(TIMSS) ・プロジェクト研究「学校における教育課程編成 の実証的研究(平成29～33年度)」 ・その他、同人の専門的な知識若しくは技能、経 験に応じて本研究所の活動に協力	教育課程研究センター	教科教育学、理科教育 学	29.4.1～30.3.31
吉富 芳正	明星大学 教授	・プロジェクト研究「学校における教育課程編成 の実証的研究」 ・その他、同人の専門的な知識若しくは技能又は 経験に応じ、本研究所の活動に協力	教育課程研究センター	教育課程論、教育課程 行政	29.4.1～30.3.31
勝野 頼彦	文部科学省科学技術・学術政策局政 策課 課長	・プロジェクト研究「学校における教育課程編成 の実証的研究」 ・その他、同人の専門的な知識若しくは技能又は 経験に応じ、本研究所の活動に協力	教育課程研究センター	教育行政、教育課程、特 別支援教育	29.5.31～30.3.31
淵上 孝	文部科学省高等教育局私学助成課 課長	・プロジェクト研究「学校における教育課程編成 の実証的研究」 ・その他、同人の専門的な知識若しくは技能又は 経験に応じ、本研究所の活動に協力	教育課程研究センター	教育法、教育行政、初等 中等教育、幼児教育	29.4.1～30.3.31
高口 努	独立行政法人 教職員支援機構 理 事	・プロジェクト研究「学校における教育課程編成 の実証的研究」 ・その他、同人の専門的な知識若しくは技能又は 経験に応じ、本研究所の活動に協力	教育課程研究センター	教育課程全般、教員養 成	29.4.1～30.3.31
舟木 泰世	スポーツ庁健康スポーツ課健康・体力 づくり係(健康・体力づくり担当) 係長	・初等中等教育の教育課程に関する政策に係る 基礎的な事項の調査及び研究 ・その他、同人の専門的な知識若しくは技能又は 経験に応じ、本研究所の活動に協力	教育課程研究センター 基礎研究部	体育科教育学、スポーツ マネジメント	29.4.1～30.3.31
頼本 維樹	独立行政法人日本学生支援機構 学 生生活部長	・「複数地点で展開する「いじめ追跡調査」による いじめエVIDENCEの再構築」 ・その他、同人の専門的な知識若しくは技能又は 経験に応じ、本研究所の活動に協力	生徒指導・進路指導研究センター	生徒指導・進路指導	29.4.1～30.3.31
湯川 秀樹	文部科学省初等中等教育局 視学官 (併)教科調査官	・幼児教育研究センター活動全般 ・その他、同人の専門的な知識若しくは技能又は 経験に応じ、本研究所の活動に協力	幼児教育研究センター	幼児教育	29.4.1～30.3.31
津金 美智子	名古屋学芸大学ヒューマンケア学部 子どもケア学幼児保育専攻 教授	・幼児教育研究センター活動全般 ・その他、同人の専門的な知識若しくは技能又は 経験に応じ、本研究所の活動に協力	幼児教育研究センター	幼児教育	29.4.1～30.3.31
内田 千春	東洋大学ライフデザイン学部生活支 援学科子ども支援学専攻 教授	・OECD/TALIS3S(国際幼児教育・保育従事者調 査) ・その他、同人の専門的な知識若しくは技能又は 経験に応じ、本研究所の活動に協力	幼児教育研究センター	幼児教育学、発達心理 学、比較教育・異文化間 教育	29.4.1～30.3.31
門田 理世	西南学院大学人間科学部人間科学 研究科 教授	・OECD/TALIS3S(国際幼児教育・保育従事者調 査) ・その他、同人の専門的な知識若しくは技能又は 経験に応じ、本研究所の活動に協力	幼児教育研究センター	乳幼児教育学	29.4.1～30.3.31
鈴木 正敏	兵庫教育大学学校教育研究科教育 実践高度化専攻小学校教員養成特 別コース 准教授	・OECD/TALIS3S(国際幼児教育・保育従事者調 査) ・その他、同人の専門的な知識若しくは技能又は 経験に応じ、本研究所の活動に協力	幼児教育研究センター	幼児教育	29.4.1～30.3.31
齋藤 福栄	舞鶴工業高等専門学校 校長	・プロジェクト研究「アクティブ・ラーニングの視 点に立った学習空間に関する調査研究」 ・「OECD-GNEELE(Group of National Experts on Effective Learning Environments効果的な学習 環境に関する専門家会合)」に関する事 ・その他、同人の専門的な知識・経験に応じ、本 研究所の活動に協力	文教施設研究センター	文教施設に関する事 務	29.4.1～30.3.31
大杉 昭英	独立行政法人教職員支援機構 次世 代型教育推進センター 上席フェロー	・プロジェクト研究「『次世代の学校』における教 員等の養成・研修、マネジメント機能強化に関 する総合的研究」を中心とした初等中等教育に 係る調査研究等 ・その他、同人の専門的な知識若しくは技能又は 経験に応じ、本研究所の活動に協力	初等中等教育研究部	社会科教育法、教員養 成・研修	29.4.1～30.3.31
田口 重憲	内閣府死因究明等施策推進室 参事 官	・プロジェクト研究「教員養成課程等におけるICT 活用指導力の育成のための調査研究」 ・その他、同人の専門的な知識若しくは技能又は 経験に応じ、本研究所の活動に協力	研究企画開発部	知的財産権、教育行政、 理数教育	29.4.13～30.3.31

安彦 広斉	文部科学省 生涯学習政策局 情報教育課 情報教育振興室長	・プロジェクト研究「教員養成課程等におけるICT活用指導力の育成のための調査研究」 ・その他、同人の専門的な知識若しくは技能又は経験に応じ、本研究所の活動に協力	研究企画開発部	情報教育振興に係る政策立案	29.5.11～30.3.31
長谷 浩之	文部科学省 初等中等教育局 教職員課 教員免許企画室長	・プロジェクト研究「教員養成課程等におけるICT活用指導力の育成のための調査研究」 ・その他、同人の専門的な知識若しくは技能又は経験に応じ、本研究所の活動に協力	研究企画開発部	教員免許に関する政策立案	29.5.11～30.3.31
松尾 知明	法政大学 キャリアデザイン学部 教授	・プロジェクト研究「次世代の学校」における教員等の養成・研修、マネジメント機能強化に関する総合的研究 ・その他、同人の専門的な知識若しくは技能又は経験に応じ、本研究所の活動に協力	初等中等教育研究部	カリキュラム、多文化教育	29.5.11～30.3.31
古阪 肇	文部科学省 生涯学習政策局 参事官付 専門職	・外国の教育に関する政策に係る基礎的な事項の調査及び研究(国際研究・協力部の所掌事務) ・その他、同人の専門的な知識若しくは技能又は経験に応じ、本研究所の活動に協力	国際研究・協力部	イギリスの教育	29.5.11～30.3.31
佐藤 秀雄	放送大学学園参事役(兼)学務部学習センター支援室長	・生涯学習・社会教育の政策・実践に関する基礎的研究 ・その他、同人の専門的な知識若しくは技能又は経験に応じ、本研究所の活動に協力	社会教育実践研究センター	生涯学習及び社会教育行政	29.5.11～30.3.31
下田 力	独立行政法人国立青少年教育振興機構 総務企画課長(兼)監査室長	・生涯学習・社会教育の政策・実践に関する基礎的研究 ・その他、同人の専門的な知識若しくは技能又は経験に応じ、本研究所の活動に協力	社会教育実践研究センター	生涯学習及び社会教育行政	29.5.11～30.3.31
大江 耕太郎	文部科学省 初等中等教育局 教職員課 課長補佐	・プロジェクト研究「次世代の学校」における教員等の養成・研修、マネジメント機能強化に関する総合的研究を中心とした初等中等教育に係る調査研究等 ・その他、同人の専門的な知識若しくは技能又は経験に応じ、本研究所の活動に協力	初等中等教育研究部	教育行財政、教育経済学	29.6.8～30.3.31
椋原 哲哉	文部科学省 初等中等教育局 財務課 課長補佐	・プロジェクト研究「次世代の学校」における教員等の養成・研修、マネジメント機能強化に関する総合的研究を中心とした初等中等教育に係る調査研究等 ・その他、同人の専門的な知識若しくは技能又は経験に応じ、本研究所の活動に協力	初等中等教育研究部	教育行政	29.6.8～30.3.31
中畝 菜穂子	文部科学省 初等中等教育局 参事官付 学力調査推進係 学力調査分析専門官	・プロジェクト研究「次世代の学校」における教員等の養成・研修、マネジメント機能強化に関する総合的研究を中心とした初等中等教育に係る調査研究等 ・その他、同人の専門的な知識若しくは技能又は経験に応じ、本研究所の活動に協力	初等中等教育研究部	教育心理学、社会調査	29.6.8～30.3.31
吉田 光成	文部科学省 初等中等教育局 企画官(命)初等中等教育企画課 小学校連絡調整官	・プロジェクト研究「次世代の学校」における教員等の養成・研修、マネジメント機能強化に関する総合的研究を中心とした初等中等教育に係る調査研究等 ・その他、同人の専門的な知識若しくは技能又は経験に応じ、本研究所の活動に協力	初等中等教育研究部	教育行政	29.6.8～30.3.31
藤岡 謙一	文部科学省 初等中等教育局 参事官付 学校運営支援企画官	・プロジェクト研究「次世代の学校」における教員等の養成・研修、マネジメント機能強化に関する総合的研究を中心とした初等中等教育に係る調査研究等 ・その他、同人の専門的な知識若しくは技能又は経験に応じ、本研究所の活動に協力	初等中等教育研究部	教育行政	29.6.8～30.3.31
岸本 喜久雄	東京工業大学 環境・社会理工学院長 教授	・国際研究・協力事業「チューニングによる大学教育のグローバル質保証-テスト問題バンクの取組」に係る調査研究等 ・同人の専門的な知識、技能、経験に応じて本研究所の活動に協力	高等教育研究部	機械工学	30.1.11～30.3.31

### ③特任フェロー（0名）

### (3)特別研修員(2名)

氏名	所属等	調査研究課題	受入れ研究官	期間
石島 照代	東京大学大学院教育学研究科 博士課程	教員の多忙感とレジリエンスの関連に関する検討—教員の国際比較研究(TALIS)の結果に着目して—	教育課程研究センター基礎研究部 総括研究官 松原 憲治	29.4.1～30.3.31
菅尾 英代	広島化学学園短期大学コミュニティ生活学科 非常勤講師	初等中等教育に関わる諸外国の教育政策の動向を踏まえた教育課程研究	教育課程研究センター基礎研究部 総括研究官 二井 正浩	29.4.13～30.3.31

### (4)研究補助者(14名)

氏名	所属大学院	従事する調査研究	受入れ研究官	期間
布川 由利	東京大学大学院教育学研究科 博士後期課程	プロジェクト研究「教育の効果に関する調査研究」	研究企画開発部 総括研究官 猪股 志野	29.4.1～30.3.31
澤田 俊也	東京大学大学院教育学研究科 博士後期課程	プロジェクト研究「教育の効果に関する調査研究」	研究企画開発部 総括研究官 猪股 志野	29.4.1～30.3.31

河本 愛子	東京大学大学院教育学研究科 博士課程	プロジェクト研究「教員の配置等に関する教育政策の実証に関する研究」	研究企画開発部 総括研究官 猪股 志野	29.4.1～30.3.31
利根川 明子	東京大学大学院教育学研究科 博士課程	プロジェクト研究「教員の配置等に関する教育政策の実証に関する研究」	研究企画開発部 総括研究官 猪股 志野	29.4.1～30.3.31
西村 吉弘	(東京学芸大学大学院教育学研究科修了)	プロジェクト研究「地方教育行政の多様性・専門性に関する研究」	教育政策・評価研究部 総括研究官 橋本 昭彦	29.4.1～30.3.31
福島 真治	東京大学大学院教育学研究科 博士課程	OECD/PIAAC及びその他、生涯学習に関する研究活動	生涯学習政策研究部 副部長 手塚 健郎	29.4.1～30.3.31
堀田 諭	(東京大学大学院教育学研究科博士後期課程単位取得退学)	プロジェクト研究「『次世代の学校』における教員等の養成・研修、マネジメント機能強化に関する総合的研究」	初等中等教育研究部 総括研究官 藤原 文雄	29.4.1～30.3.31
伊藤 奈津葉	東京学芸大学大学院 修士課程	プロジェクト研究「幼児期からの育ち・学びとプロセスの質に関する研究」	幼児教育研究センター 総括研究官 掘越 紀香	29.4.1～30.3.31
藤澤 翠美花	お茶の水女子大学大学院 博士課程	プロジェクト研究「幼児期からの育ち・学びとプロセスの質に関する研究」	幼児教育研究センター 総括研究官 掘越 紀香	29.4.1～30.3.31
仲村 拓真	青山学院大学大学院教育人間科学研究科教育学専攻博士後期課程	社会教育活動の実態に関する基本調査事業及び社会教育事業の開発・展開に関する調査研究事業	社会教育実践研究センター 社会教育調査官 二宮 伸司	29.4.1～30.3.31
河本 愛子	東京大学大学院教育学研究科 博士課程	プロジェクト研究「質問紙調査結果に見る我が国児童生徒の意欲・態度等に関する調査研究」	生徒指導・進路指導研究センター長 加藤弘樹	29.6.8～30.3.31
村木 良孝	東京大学大学院教育学研究科 博士課程	プロジェクト研究「質問紙調査結果に見る我が国児童生徒の意欲・態度等に関する調査研究」	生徒指導・進路指導研究センター長 加藤弘樹	29.6.8～29.9.30
利根川 明子	東京大学大学院教育学研究科 博士課程	プロジェクト研究「質問紙調査結果に見る我が国児童生徒の意欲・態度等に関する調査研究」	生徒指導・進路指導研究センター長 加藤弘樹	29.6.8～30.3.31
岡田 いずみ	(早稲田大学大学院博士課程単位取得退学)	科学研究費補助金「学級規模が学力、学習意欲及び社会性の経年変化に与える影響に関するパネル調査研究」	初等中等教育研究部 総括研究官 山森光陽	29.9.14～30.3.31

## 9. 所内講演会・部内研究会等一覧

年月日	発表者	タイトル	研究部・センター
平成29年 5月17日	Eric Hanushek (Hoover Institution of Stanford University) 赤林 英夫(慶應義塾大学 経済学部 教授) 北條 雅一(新潟大学 経済学部 准教授) 村上 祐介(東京大学 教育学研究科 准教授) 妹尾 渉(教育政策・評価研究部 総括研究官)	外部研究者等交流会 教育政策・評価研究部研究交流会(1) エビデンスに基づく教育政策の立案について	研究企画開発部 教育政策・評価研究部
平成29年 5月23日	Craig N. Shealy教授(James Madison University) 西谷元教授(広島大学副理事(スーパーグローバル大学創 成支援事業担当))	高等教育政策セミナー(13)「グローバル人材育成プログラ ムの学修成果の測定・評価(BEVI)」	高等教育研究部
平成29年 6月9日	橋本 昭彦(教育政策・評価研究部 総括研究官)	教育政策・評価研究部研究交流会(2) 学校評価の実効性の有無を弁別する簡易学校診断法の提 案(試論)	教育政策・評価研究部
平成29年 7月18日	山口 勝己(東京都市大学 共通教育学部 教授) 屋敷 和佳(教育政策・評価研究部 総括研究官)	教育政策・評価研究部研究交流会(3) 小学校のオープン型教室を考えるー「引き戸形式」のオー プン型教室に対する教職員の評価ー	教育政策・評価研究部
平成29年 9月15日	植田 みどり(教育政策・評価研究部 総括研究官)	教育政策・評価研究部研究交流会(4) イギリスにおける教員以外の職を活用した学校づくりー Teaching Assistantsを中心にー	教育政策・評価研究部
平成29年 10月20日	渡邊 恵子(教育政策・評価研究部長)	教育政策・評価研究部研究交流会(5) 法人化による国立大学事務職員の昇進構造の変容	教育政策・評価研究部
平成29年 11月10日	宮崎 悟(教育政策・評価研究部 主任研究官)	教育政策・評価研究部研究交流会(6) 地域施策として見た制度化後の小中一貫教育	教育政策・評価研究部
平成29年 12月21日	本多 正人(教育政策・評価研究部 総括研究官) 小入 秀敏(帝京大学 教育学部 講師)	教育政策・評価研究部研究交流会(7) 地方創生と自治体の政策選択ー高校存続の場合ー	教育政策・評価研究部
平成30年 2月1日	Richters 直子(Global Citizenship Advice & Research社代 表) Hubert Winters(Jenaplan Advice and Scholing社共同代表)	平成29年度国立教育政策研究所文教施設研究講演会「ア クティブ・ラーニングを支える教室空間ー日本とオランダの 学校建築ー」	文教施設研究センター
平成30年 2月5日	松原憲治総括研究官(国立教育政策研究所) 野添生准教授(宮崎大学) 遠藤優介助教(愛知教育大学、現在:筑波大学) 大鷲竜午助教(千葉大学)	「理数探究基礎」の学習内容に関連する諸外国の教育課程 と学習活動	教育課程研究センター基礎 研究部
平成30年 3月17日 3月18日	野添生准教授(宮崎大学) 志田正訓教諭(広島市立中島中学校、現在:筑波大学附属 小学校) 高阪将人講師(福井大学) 和田浩史郎教諭(大分県立産業宇佐高等学校、現在:大分 県立佐伯豊南高等学校)	科学史等を用いた科学の本質(NOS)に関する授業実践等 について	教育課程研究センター基礎 研究部

## 10. 所内委員一覧

[◎は議長]

### 研究所会議

- 杉野 剛 所長 (～H29. 7. 10)
- 有松 育子 所長 (H29. 7. 11～)
- ◎湊屋 治夫 次長
- 松本 吉正 総務部長
- 井上 示恩 研究企画開発部長
- 渡邊 恵子 教育政策・評価研究部長
- 湊屋 治夫 生涯学習政策研究部長 (併)  
(～H29. 7. 10)
- 濱口太久未 生涯学習政策研究部長 (H29. 7. 11～)
- 手塚 健郎 生涯学習政策研究部副部長
- 猿田 祐嗣 初等中等教育研究部長 (併)
- 藤原 文雄 初等中等教育研究部副部長
- 深堀 聰子 高等教育研究部長 (～H30. 2. 15)
- 湊屋 治夫 高等教育研究部長 (併)  
(H30. 2. 16～)
- 濱中 義隆 高等教育研究部副部長 (H30. 2. 16～)
- 大野 彰子 国際研究・協力部長
- 加藤 弘樹 教育課程研究センター長
- 猿田 祐嗣 教育課程研究センター基礎研究部長
- 銀島 文 教育課程研究センター総合研究官
- 清水 正樹 教育課程研究センター研究開発部副部長
- 加藤 弘樹 生徒指導・進路指導研究センター長 (併)  
(～H29. 7. 10)
- 濱口太久未 生徒指導・進路指導研究センター長 (併)  
(H29. 7. 11～)
- 渡邊 恵子 幼児教育研究センター長 (併)
- 妹尾 剛 社会教育実践研究センター長
- 磯山 武司 文教施設研究センター長

### 調査研究戦略会議

- ◎湊屋 治夫 次長
- 松本 吉正 総務部長
- 井上 示恩 研究企画開発部長
- 石川 いずみ 総務部企画室長 (～H30. 1. 31)
- 水村 義昭 総務部企画室長 (H30. 2. 1～)
- そのほか、業務の内容等に応じて各部・センターの中から所長が指名する者

### 研究倫理審査委員会

- ◎湊屋 治夫 次長
- 井上 示恩 研究企画開発部長
- 猿田 祐嗣 教育課程研究センター基礎研究部長  
(併) 初等中等教育研究部長
- 磯山 武司 文教施設研究センター長
- 屋敷 和佳 教育政策・評価研究部総括研究官

### 紀要編集会議

- ◎井上 示恩 研究企画開発部長
- 猿田 祐嗣 教育課程研究センター基礎研究部長  
(併) 初等中等教育研究部長
- 本多 正人 教育政策・評価研究部総括研究官
- 福本 徹 生涯学習政策研究部総括研究官
- 朴澤 泰男 高等教育研究部総括研究官
- 沼野 太郎 国際研究・協力部総括研究官
- 西野真由美 教育課程研究センター基礎研究部総括研究官

## 11. 国立教育政策研究所著作刊行物(平成29年4月～平成30年3月)

### 1報告書・資料

刊行物名	発行時期	事務局担当
平成29年度プロジェクト研究(質問紙調査結果に見る我が国児童生徒の意欲・態度等に関する調査研究)社会情緒的コンピテンス調査研究に係る分析結果報告書	平成30年3月	生徒指導・進路指導研究センター
平成29年度プロジェクト研究(教員の配置等に関する教育政策の実証に関する研究)児童生徒支援加配措置の実証的効果に関する調査研究報告書	平成30年3月	研究企画開発部
平成29年度プロジェクト研究(教員養成課程等におけるICT活用指導力の育成のための調査研究)調査研究報告書	平成30年3月	研究企画開発部 (教育研究情報推進室)
平成29年度プロジェクト研究(「次世代の学校」における教員等の養成・研修、マネジメント機能強化に関する総合的研究)諸外国の教員養成における教員の資質・能力スタンダード	平成30年3月	初等中等教育研究部
平成29年度プロジェクト研究(「次世代の学校」における教員等の養成・研修、マネジメント機能強化に関する総合的研究)学級規模による授業中の児童の課題従事行動と教師の児童に対する関わりの違い	平成30年3月	初等中等教育研究部
平成29年度プロジェクト研究(学生の成長を支える教育学習環境に関する調査研究)報告書	平成30年3月	高等教育研究部
平成29年度全国学力・学習状況調査 解説資料 小学校 国語	平成29年4月	教育課程研究センター
平成29年度全国学力・学習状況調査 解説資料 小学校 算数	平成29年4月	教育課程研究センター
平成29年度全国学力・学習状況調査 解説資料 中学校 国語	平成29年4月	教育課程研究センター
平成29年度全国学力・学習状況調査 解説資料 中学校 数学	平成29年4月	教育課程研究センター
平成29年度全国学力・学習状況調査 報告書 小学校 国語	平成29年8月	教育課程研究センター
平成29年度全国学力・学習状況調査 報告書 小学校 算数	平成29年8月	教育課程研究センター
平成29年度全国学力・学習状況調査 報告書 中学校 国語	平成29年8月	教育課程研究センター
平成29年度全国学力・学習状況調査 報告書 中学校 数学	平成29年8月	教育課程研究センター
平成29年度全国学力・学習状況調査 授業アイデア例 小学校 国語・算数	平成29年9月	教育課程研究センター
平成29年度全国学力・学習状況調査 授業アイデア例 中学校 国語・数学	平成29年9月	教育課程研究センター
小学校学習指導要領実施状況調査	平成30年3月	教育課程研究センター
中学校学習指導要領実施状況調査	平成30年3月	教育課程研究センター
発達や学びをつなぐ スタートカリキュラム～スタートカリキュラム導入・実践の手引き～	平成30年3月	教育課程研究センター
高校中退調査報告書～中退者と非中退者との比較から見えてきたもの～	平成29年6月	生徒指導・進路指導研究センター
全教職員が認識を共有し、主体的に取り組むことで、いじめの未然防止は可能。	平成30年3月	生徒指導・進路指導研究センター
「キャリア教育」資料集 研究・報告書・手引編[平成28年度版]	平成29年5月	生徒指導・進路指導研究センター
平成28年度国立教育政策研究所文教施設研究講演会「教室空間から教育を考えるー日本とデンマークの学校建築ー」報告書	平成29年6月	文教施設研究センター
上記英語版	平成29年6月	文教施設研究センター
学校施設のエネルギー使用実態等調査報告書	平成29年6月	文教施設研究センター
二訂 生涯学習概論ハンドブック	平成30年3月	社会教育実践研究センター
地域学校協働のためのボランティア活動等の推進体制に関する調査研究報告書	平成30年3月	社会教育実践研究センター
高齢者の地域への参画を促す地域の体制づくりに関する調査研究報告書	平成30年3月	社会教育実践研究センター
OECD生徒の学習到達度調査 PISA2015年調査国際結果報告書 生徒のwell-being(生徒の「健やかさ・幸福度」)	平成29年4月	国際研究・協力部
OECD生徒の学習到達度調査 PISA2015年協同問題解決能力調査ー国際結果の概要ー	平成29年11月	国際研究・協力部

### 2広報誌

刊行物名	発行時期	事務局担当
NIER NEWS(国立教育政策研究所広報) (第191号～194号)	(年4回発行)	研究企画開発部

## 12. 教育図書館の活動

### (1) 利用統計(平成29年度)

ア. 一般公開の開館日数 233 日 (前年度 231日)

イ. 利用者数 5,056 人 (前年度 5,184人)

利用者	月	4月	5月	6月	7月	8月	9月	10月	11月	12月	1月	2月	3月	合計
<所内・省内>		455	388	399	299	356	328	328	316	295	274	275	306	4,019
(内訳) 所員		304	214	226	167	182	159	162	170	180	163	156	190	2,273
研究補助者等		21	33	9	13	15	8	5	3	10	19	5	2	143
文部科学省等職員		130	141	164	119	159	161	161	143	105	92	114	114	1,603
<所外>		79	73	74	114	134	82	71	81	94	66	66	103	1,037
教科書利用者数(内数)		14	24	22	28	54	21	23	34	32	18	23	24	317
合計		534	461	473	413	490	410	399	397	389	340	341	409	5,056

ウ. 利用冊数 28,842 冊 (前年度 17,267冊)

#### <所内(貸出・利用数)>

利用者区分	月	4月	5月	6月	7月	8月	9月	10月	11月	12月	1月	2月	3月	合計
所員		196	174	209	145	141	214	120	90	251	158	90	307	2,095
研究補助者等		27	32	34	20	37	7	2	51	41	19	11	7	288
文部科学省等職員		109	110	159	50	174	96	103	106	74	80	67	80	1,208
合計		332	316	402	215	352	317	225	247	366	257	168	394	3,591

#### <所外(利用数)>

出納資料の種別	月	4月	5月	6月	7月	8月	9月	10月	11月	12月	1月	2月	3月	合計
一般図書及び雑誌等		82	180	225	235	285	262	237	131	388	282	133	201	2,641
教科書		984	666	1,197	961	4,671	1,165	1,411	1,955	2,683	2,386	1,910	2,463	22,452
マイクロフィルムリール		1	13	20	15	12	9	48	2	4	15	9	10	158
合計		1,067	859	1,442	1,211	4,968	1,436	1,696	2,088	3,075	2,683	2,052	2,674	25,251

エ. 参考質問受付(レファレンスサービス)件数 1,669 件 (前年度 1,892件)

オ. 資料掲載許可申請受付点数 41 点 (前年度 47点)

### カ. 文献複写・図書借用

#### 所外への依頼

複写物 49 件 (前年度 48件)

現物貸借 11 件 (前年度 21件)

#### 所外からの依頼の受付

複写物 102 件 (前年度 100件)

現物貸借 125 件 (前年度 67件)

(2) 蔵書等統計(平成29年度)

ア. 蔵書数	544,378 冊 (前年度 541,593冊)
イ. 年間増加冊数	2,805 冊 ( " 3,065冊)
ウ. 継続購入雑誌数	100 誌 ( " 111誌)

エ. 蔵書統計(和洋・分類・資料種類別)

(単位:冊数)

和 書	前年度	増加冊数	除籍冊数	蔵書冊数
0 総記	19,772	40		19,812
1 哲学	9,304	42		9,346
2 歴史	14,591	40		14,631
3 社会科学	28,109	307		28,416
37 教育	76,634	679		77,313
4 自然科学	7,894	23		7,917
5 工学	2,268	17		2,285
6 産業	2,595	22		2,617
7 芸術	2,343	22		2,365
8 語学	2,815	21		2,836
9 文学	3,577	20		3,597
年報等逐次刊行物	4,612	0		4,612
文部省移管図書	8,700	0		8,700
K 教科書	93,905	270		94,175
教科書検定関係資料	9,554	360		9,914
Z 製本雑誌等	19,160	0		19,160
C 漢籍	19,810	0		19,810
S マイクロフィルム	5,100	0		5,100
SF マイクロフィッシュ	27,207	0		27,207
A 地方教育資料	43,784	157		43,941
P 大学紀要	54,267	618	20	54,865
U CD	92	15		107
V ビデオテープ	15	0		15
Y 戦後教育改革史料	35	0		35
戦後教育資料	4,646	0		4,646
SS・SSF近現代教育史資料	759	0		759
文教協会資料	575	0		575
貴 貴重図書	4	0		4
合 計	462,127	2,653		464,760

洋 書	前年度	増加冊数	蔵書冊数
0 総記 ※1	1,728	0	1,728
1 哲学 ※1	2,880	0	2,880
2 宗教 ※1	1,186	0	1,186
3 社会科学 ※1	5,745	0	5,745
37 教育 ※1	22,124	0	22,124
4 語学 ※1	1,024	0	1,024
5 自然科学 ※1	3,375	0	3,375
6 応用科学 ※1	892	0	892
7 芸術 ※1	195	0	195
8 文学 ※1	238	0	238
9 歴史 ※1	2,581	0	2,581
年報等逐次刊行物	86	0	86
文部省移管図書	5,568	0	5,568
K 教科書	9,952	68	10,020
Z 製本雑誌等	6,266	0	6,266
F 外国教育資料等	12,796	0	12,796
S マイクロフィルム	537	0	537
U CD	3	0	3
KK 別置教材	22	0	22
NDC分類(平成20年度～)	2,268	84	2,352
合 計	79,466	152	79,618

※1 DDC分類による。洋書は平成20年度受入分からNDC分類に切り替え

オ. 教育研究論文索引・登録データ件数

262,031 件