

資 料

1. 年譜

5/15	平成 27 年度魅力ある学校づくり調査研究事業第 1 回連絡協議会 〈旧文部省庁舎 6 階第 2 講堂〉
5/19 ~ 5/22	平成 27 年度公民館職員専門講座〈社会教育実践研究センター〉
5/26 ~ 5/27	OECD 生徒の学習到達度調査 (PISA) 2015 年本調査実施説明会〈文部科学省 3 階講堂〉
5/28 ~ 5/29	平成 27 年度全国キャリア教育・進路指導担当者等研究協議会〈国立オリンピック記念青少年総合センター〉
6/4 ~ 6/5	[平成 27 年度全国教育研究所連盟総会・研究発表大会] [ホテルアウィーナ大阪 (大阪府大阪市)]
6/4 ~ 6/5	平成 27 年度全国生涯学習センター等研究交流会〈社会教育実践研究センター〉
6/5	平成 27 年度生徒指導研究推進協議会〈文部科学省 3 階講堂〉
6/15 ~ 6/26	平成 27 年度図書館司書専門講座〈社会教育実践研究センター〉
6/23	平成 27 年度外部研究者等講演会「教員の専門性を高めるリフレクション (省察) について」〈所内第一特別会議室〉
7/10	社会教育実践研究センター 50 周年記念講演会 〈社会教育実践研究センター〉
7/27	外部研究者等講演会「Measuring What Matters Most: 資質・能力の評価を考える」 〈文部科学省 3 階講堂〉
7/22 ~ 8/26	平成 27 年度社会教育主事講習 [A] 〈社会教育実践研究センター〉
8/7	平成 26 年度プロジェクト研究「少人数指導・少人数学級の効果に関する調査研究」 成果報告会 〈文部科学省 3 階講堂〉
8/21	平成 27 年度第 1 回評議員会 〈所内第一特別会議室〉
8/24	平成 27 年度教育研究公開シンポジウム (小中一貫教育の制度化と展開～小中一貫教育の 先導的取組を踏まえて～) 〈文部科学省 3 階講堂〉
9/1 ~ 9/4	平成 27 年度新任図書館長研修 〈社会教育実践研究センター〉
9/7	平成 26 年度プロジェクト研究「子供の論理的な思考力の育成に係る調査研究」 成果報告会 〈文部科学省 3 階講堂〉
9/7	外部研究者等講演会「英国の困難な地区における地方教育行政当局の学力向上等に向けた 先進的な取組み」〈所内第一特別会議室〉
9/16	平成 26 年度プロジェクト研究「教員養成等の改善に関する調査研究」成果報告会 〈東館 3 階試写室〉
9/28	平成 27 年度全国学力・学習状況調査の調査結果を踏まえた学習指導の改善・充実に向け た説明会 〈文部科学省東館 3 階講堂〉
10/2	平成 26 年度終了プロジェクト研究「「地域とともにある学校」の推進に向けた教育行政 の在り方に関する調査研究」成果報告会〈所内第一特別会議室〉
10/5	平成 27 年度全国学力・学習状況調査の調査結果を踏まえた学習指導の改善・充実に向け た説明会〈 TKP ガーデンシティ仙台 (宮城県仙台市) 〉
10/7 ~ 10/9	平成 27 年度博物館長研修 〈社会教育実践研究センター〉

10/14	平成 26 年度終了プロジェクト研究「外国人児童生徒の教育等に関する国際比較研究」成果報告会 <所内第一特別会議室>
10/19	平成 26 年度終了プロジェクト研究「国際的なテスト問題バンクの開発と国内的普及による大学教育のグローバル質保証ー AHELO フィージビリティ・スタディの成果を踏まえた国際共同研究」成果報告会 <所内第一特別会議室>
10/22 ~10/23	平成 27 年度魅力ある学校づくり調査研究事業ブロック協議会（東部地区）<秋田県>
10/29 ~10/30	平成 27 年度魅力ある学校づくり調査研究事業ブロック協議会（中部地区）<愛知県>
11/5 ~ 11/6	平成 27 年度魅力ある学校づくり調査研究事業ブロック協議会（西部地区）<宮崎県>
11/5 ~ 11/6	平成 27 年度全国教育研究所連盟研究協議会 <コラッセふくしま（福島県福島市）>
11/4 ~ 11/7	韓国教育開発院教育施設環境研究センター（KEDI / EDUMAC）との研究交流事業 <韓国教育開発院（KEDI）>
11/10 ~11/13	平成 27 年度社会教育主事専門講座 <社会教育実践研究センター>
11/16 ~11/20	平成 27 年度メディア教育指導者講座 <社会教育実践研究センター>
11/25	第 5 回日中韓国立教育政策研究所長会議 <韓国教育開発院（KEDI）>
11/26	BuRaLi（ぶら〜り）e 上野〜こんなところあったの?!『意外と知らない上野の建物探訪パート II』<社会教育実践研究センター>
12/9 ~ 12/11	平成 27 年度博物館学芸員専門講座 <社会教育実践研究センター>
12/24	平成 26 年度終了プロジェクト研究「実践的専門性の形成にかかる評価・認証の制度化に関する調査研究」成果報告会<所内第一特別会議室>
1/15	平成 27 年度第 2 回評議員会 <所内第一特別会議室>
1/19	平成 27 年度教育改革国際シンポジウム（初等教育段階における英語教育を考える〜グローバル人材の育成に向けて〜）<文部科学省 3 階講堂>
1/20	平成 27 年度文教施設研究講演会（「インクルーシブ教育の特色を活（い）かした学校づくり」-日本とフィンランドの学校建築-）<文部科学省 3 階講堂>
1/21	ニュージーランド教育省施設担当者との意見交換会<所内第二特別会議室>
1/20 ~ 2/26	平成 27 年度社会教育主事講習 [B] <社会教育実践研究センター>
1/26	全国教育研究所連盟委員会 <文部科学省 5F 会議室>
2/2 ~ 2/5	平成 27 年度国立教育政策研究所教育課程研究センター関係指定事業研究協議会 <文部科学省 3 階講堂, 旧文部省庁舎 6 階第 2 講堂, 航空会館>
2/19	平成 27 年度魅力ある学校づくり調査研究事業第 2 回連絡協議会 <文部科学省 3 階講堂>
3/2	P I A A C シンポジウム 2 0 1 6 - 成人のキャリア形成と教育の在り方を考える - <霞が関ナレッジスクエア>
3/3~3/4	平成 27 年度地域教育力を高めるボランティアセミナー<社会教育実践研究センター>

2. 組織

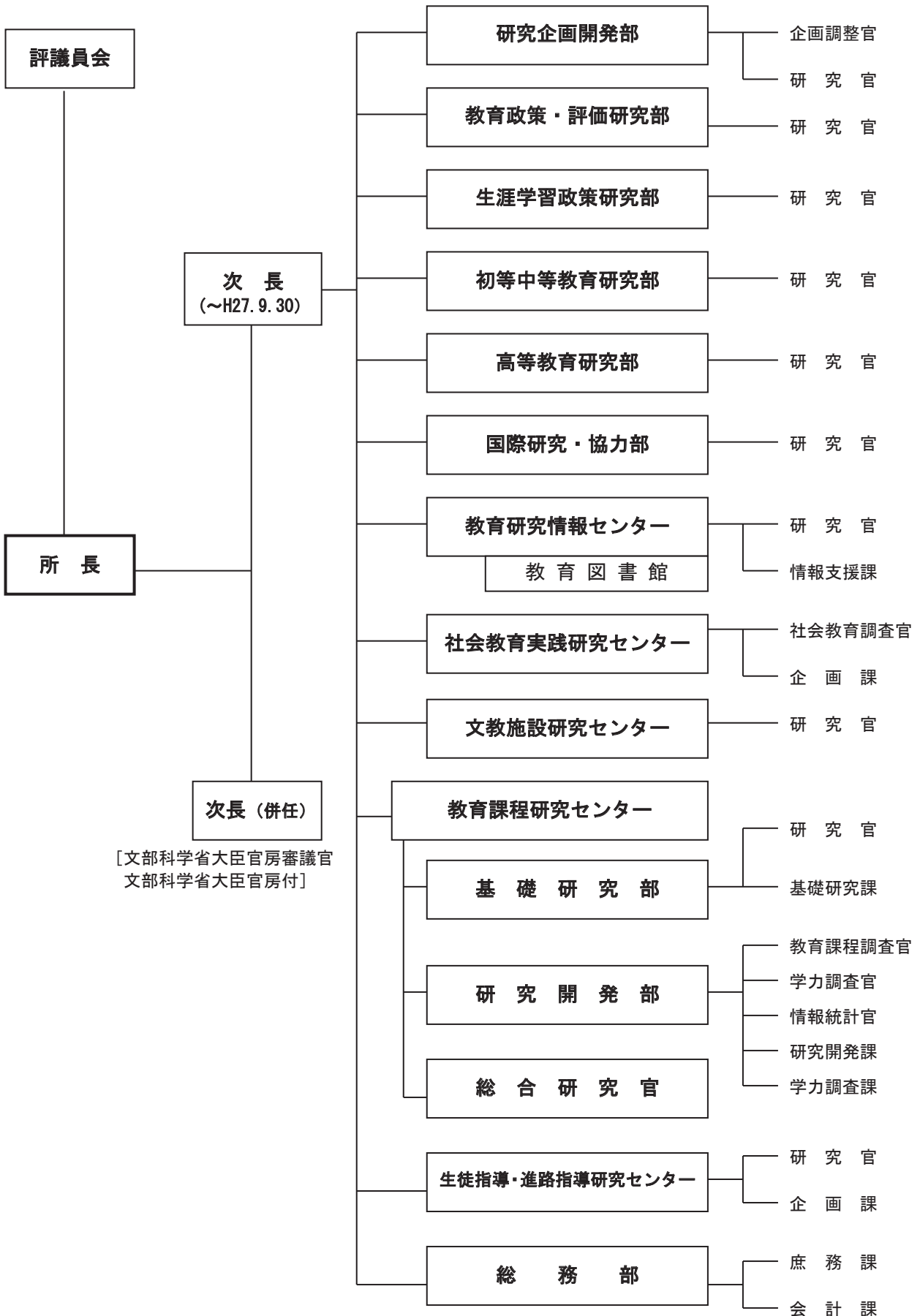

3. 評議員・現職員

(1) 評議員

[任期：平成25年11月15日～平成27年11月14日]

会長	木村 孟	国立大学法人東京工業大学名誉教授、全国都道府県教育委員会連合会会長
副会長	佐藤 禎一	国際医療福祉大学大学院教授
	秋田 喜代美	国立大学法人東京大学大学院教育学研究科教授
	安藤 大作	株式会社 Believe 代表取締役、公益社団法人日本 PTA 全国協議会副会長
	小川 正人	放送大学教養学部教授
	宍戸 和成	独立行政法人国立特別支援教育総合研究所理事長
	嶋田 晶子	武蔵野市立桜野小学校長、全国連合小学校長協会監事
	鈴木 眞理	青山学院大学教育人間科学部長
	角南 ちえみ	京都府総合教育センター所長
	高岡 信也	独立行政法人教員研修センター理事長
	橋本 都篤	青森県教育委員会教育長
	濱名 篤	関西国際大学長
	藤沢 久美	シンクタンク・ソフィアバンク代表
	細谷 美明	東京都港区立御成門中学校長、全日本中学校長会会長
	無藤 隆吉	白梅学園大学子ども学研究科長
	吉田 文	早稲田大学教育・総合科学学術院教授

[任期：平成28年1月1日～平成29年12月31日]

会長	小川 正人	放送大学教養学部教授
副会長	無藤 隆吉	白梅学園大学子ども学研究科長
	秋田 喜代美	国立大学法人東京大学大学院教育学研究科教授
	秋山 美栄子	目黒区立東山小学校長、全国連合小学校長協会監事
	石崎 千恵子	茨城県教育研修センター所長
	石田 浩	東京大学社会科学研究所教授
	漆 紫穂子	品川女子学院校長
	宍戸 和成	独立行政法人国立特別支援教育総合研究所理事長
	鈴木 眞理	青山学院大学教育人間科学部長
	銭谷 眞美	東京国立博物館長
	高岡 信也	独立行政法人教員研修センター理事長
	羽入 佐和子	国立研究開発法人理化学研究所理事、お茶の水女子大学前学長
	濱名 篤	関西国際大学長
	松川 禮子	岐阜県教育委員会教育長
	宮本 久也	東京都立西高等学校長、全国高等学校長協会会長
	吉田 文	早稲田大学教育・総合科学学術院教授

(2) 現職員 (平成27年度)

所長	大槻 達也 (～H28.1.19)	研究企画開発部 部長	高橋 雅之 (～H27.8.3)	国際研究・協力部 部長	大野 彰子
〃	河村 潤子 (H28.1.20～)	〃 (併)	渡邊 恵子 (H27.8.4～H27.9.9)	総括研究官	一見 真理子
次長事務取扱 (命)	大槻 達也 (～H27.4.30)	〃 (併)	田口 重憲 (H27.9.10～)	〃	大塚 尚子
次長	湊屋 治夫 (H27.5.1～H27.9.30)	総括研究官	小暮 聡子	〃	沼野 太郎
〃 (併)	伯井 美徳 (～H27.9.30)	〃	篠原 真子	〃 (併)	丸山 英樹 (～H27.9.30)
[文部科学省大臣官房審議官]		〃	福田 光宏	〃 (併)	巖岩 晶
〃 (併)		〃 (併)	山田 素子	〃 (併)	須原 愛記 (～H27.12.31)
[文部科学省大臣官房付]		〃 (併)	渡邊 倫子 (H27.9.1～)	主任研究官	向後明希子 (～H27.4.20)
	湊屋 治夫 (H27.10.1～)	〃 (併)	坂谷内 勝	国際調査調整官心得 (併)	卯月 由佳
		〃 (併)	山田 亜紀子		卯月 由佳
		〃 (併)	亀田 徹		
総務部		教育政策・評価研究部 部長	渡邊 恵子	教育研究情報センター センター長 (併)	高橋 雅之 (～H27.4.30)
部長	石塚 等	総括研究官	橋本 昭彦	〃 (併)	湊屋 治夫 (H27.5.1～H27.9.9)
[庶務課]		〃	屋敷 和佳	センター長	田口 重憲 (H27.9.10～)
課長	永田 勇生	〃	本多 正人	総括研究官	千々布敏弥
庶務係長	繁田 華	〃	植田 みどり	〃	坂谷内 勝
人事係長	坂本 陽子	主任研究官	妹尾 涉	〃	吉岡 亮衛
人事係主任	松枝 寛		宮崎 悟	〃	江草 由佳
[企画室]		生涯学習政策研究部 部長	笹井 宏益	〃	榎本 聡
室長 (命)	小暮 聡子	総括研究官	岩崎久美子	〃 (併)	白水 始
企画・広報係 (命)	久野 由紀	〃	福本 徹	〃 (併)	福本 徹
研究支援係長 (命)	今岡 二郎	〃	須原 愛記 (～H27.12.31)	[情報支援課]	
研究支援係 (命)	笠原 絵美	〃	向後明希子 (～H27.4.20)	課長	藤本 康宏
専門職 (命)	瀧音 恵	〃	小松 幸恵	企画係長	瀧音 恵
[会計課]				運用管理係長	高中 寿和
課長	市川 修	初等中等教育研究部 部長	大杉 昭英	[教育図書館]	
総務係長	菅 貴博	総括研究官	松尾 知明	教育図書館係長	鈴木由美子
経理係主任	廣田 剛	〃	藤原 文雄		
〃	江頭 千陽	〃	山森 光陽		
管理係長	佐藤 範一	〃	白水 始		
管理係主任	白石 佳寿美 (～H27.8.31)	〃	掘越 紀香		
管理係	柏崎 樹子	高等教育研究部 部長 (併)	大杉 昭英 (H27.4.1～H27.4.30)		
〃	加藤 摩里子 (H28.3.1～)	〃 (併)	湊屋 治夫 (H27.5.1～)		
専門職	田中 曜子	副部長 (命)	深堀 聡子		
		総括研究官	深堀 聡子		
		〃	濱中 義隆		
		〃	朴澤 泰男		
		研究員	立石 慎治		

教育課程研究センター

センター長 高口 努
(~ H27. 4. 30)
" 梅澤 敦
(H27. 5. 1 ~)

基礎研究部

部長 今関 豊一
総括研究官 梅澤 敦
" 後藤 顕一
" 五島 政一
" 二井 正浩
" 西野真由美
" 本田 史子
(H27. 10. 1 ~)
" 松本 吉正
" (併) 掘越 紀香
" (併) 水戸部修治
" 安野 史子
" 萩原 康仁
" 松原 憲治
研究員 (併) 小田 沙織

総合研究官

銀島 文

[基礎研究課]

課長 (併) 永田 勇生
企画係 久野 由紀
" (併) 笠原 絵美
調査情報係長 今岡 二郎

研究開発部

部長 佐藤 弘毅
副部長 (命) 松本 吉正

[研究開発課]

課長 五十嵐 祐子
(~ H27. 4. 30)
企画係長 深澤 国広
指導係長 伊倉 剛
分析・開発推進係長 関谷 香織
専門職 吉田 智
" 池田 森太郎
" 岩切 陽平

[学力調査課]

課長 佐藤 有正
(~ H27. 7. 26)
" 小久保 智史
(H27. 7. 30 ~)
調査係長 笠原 文史
分析係長 臼井 基之
専門職 (命) 関谷 香織
専門職 小倉 弘一
" 間嶋 哲

教育課程調査官

" 赤堀 博行
" 安部 恭子
" 市毛 祐子
" 大滝 一登
" 上野 耕史
" 臼井 学
" 岡田 京子
" 長田 徹
" 笠井 健一
" 鹿野 利春
" 向後 秀明
" 澤井 陽介
" 澤田 浩一
" 杉本 直美
" 高田 彬成
" 高橋 修一
" 瀧田 雅樹
" 田畑 淳一
" 津田 正之
" 筒井 恭子
" 直山木綿子
" 西村 修一
" 野内 頼一
" 濱野 清
" 東良 雅人
" 樋口 雅夫
" 平木 裕
" 福村知加子
" 藤枝 秀樹
" 水谷 尚人
" 水戸部修治
" 村瀬 正幸
" 村山 哲哉
(~ H27. 4. 30)
" 持田 雄一
" 森 良一
" (併) 清原 洋一
" (併) 田村 学
" (併) 津金 美智子
" (併) 新井 仁
" (併) 黒田 諭
" (併) 小松 信哉
" (併) 鈴木 康浩
" (併) 西川 さやか
" (併) 藤本 義博
" (併) 中尾 敏朗
" (併) 長尾 篤志
" (併) 矢幅 清司
" (併) 山中 謙司
情報統計官 (併) 藤本 康宏
学力調査官 新井 仁
" 黒田 諭
" 小松 信哉
" 鈴木 康浩
" 西川 さやか
" 藤本 義博
" 山中 謙司
" (命) 大滝 一登
" (命) 笠井 健一
" (命) 清原 洋一
" (命) 杉本 直美
" (命) 村山 哲哉
(~ H27. 4. 30)
" (命) 長尾 篤志
" (命) 野内 頼一
" (命) 藤枝 秀樹
" (命) 水谷 尚人
" (命) 水戸部修治

学力調査専門職 (非常勤)

" 石田 優耶
" 亀田 亮
" 小松 ゆい
" 近藤 弘子
" 齋藤 優子
" 佐藤 友梨
" 四之宮 暢彦
" 鈴木 友梨
" 辻本 亜希
" 土田 裕也
" 中山 亮
" 鳴海 理恵子
" 野福 聡志
" 平塚 正之
" 村上 英理
" 毛利 春菜
" 柳平 誠人
教育課程専門職 (非常勤) 飯田 真里子
" 要田 賢治
" 竹原 秀一
" 登川 希香
" 藤本 千晴
" 山本 彩子

生徒指導・進路指導研究センター

センター長 頼本 維樹
総括研究官 滝 充
" (併) 長田 敦
" 藤平 敬
" 中野 澄
主任研究官 篠原 郁子
研究員 (併) 立石 慎治
[企画課]
課長 人見 達也
(~ H27. 4. 30)
" 五十嵐 祐子
(H27. 5. 1 ~)
課長補佐 岩城 由紀子
企画係長 (併) 岩城 由紀子
指導係主任 木村 香奈子

社会教育実践研究センター

センター長 (併) 渡部 徹
[企画課]
課長 安達 昇
企画係長 (併) 佐藤 猛
普及・調査係長 (併) 山名 聡子
専門職 鳥越留美子
社会教育調査官 (併) 波塚 章生
社会教育調査官 井上 昌幸
専門調査員 市川 重彦
" 糸賀 真也
" 尾山 清龍

文教施設研究センター

センター長 磯山 武司
総括研究官 西 博文
" 福手 孝人
企画係長 岩下 文香
(~ H27. 6. 30)
" 吉本 尚史
(H27. 11. 1 ~)
専門調査員 平川 英洋

4. 定員及び予算

(1) 定員（平成27年度末）

	(人)
所長	1
部長・センター長・総合研究官	13
総括研究官・主任研究官・研究員	48
教育課程調査官・学力調査官・情報統計官・社会教育調査官	53
事務職員等	30
<hr/>	
計	145
	(併任は除く。)

(2) 予算

	(単位：千円)	
事 項	平成27年度	平成26年度
<hr/>		
人に伴う経費	1,407,077	1,415,818
<hr/>		
管理運営経費	215,601	215,462
<hr/>		
政策研究機能高度化推進経費	102,709	110,985
<hr/>		
事業経費	1,422,795	1,458,879
<hr/>		
国際研究協力経費	225,064	255,175
<hr/>		
民間資金等活用官庁施設維持管理運営等	67,669	70,035
<hr/>		
合 計	3,440,915	3,526,354

5. 施設等

敷地 【上野庁舎】 3,150 m²

建物	【中央合同庁舎第7号館】	区分	延面積
		6階 (所長・次長室、各部・センター等)	1,939 m ²
		5階 (教育課程研究センター等)	1,058 m ²
		1・9階 (教育図書館書庫)	598 m ²
		合計	3,595

【上野庁舎】	区分	建面積	延面積
	本館 (RC3階建)	813 m ²	2,359 m ²
	合計	813	2,359

6. 科学研究費助成事業による研究一覧（平成27年度）

【新規研究課題】

	研究種目	研究期間	研究課題名	研究代表者	所属	交付決定額		合計
						直接経費	間接経費	
1	基盤研究 (B) (一般)	27-30	協働学習支援ツールによる活用型授業とブレンドラーニングによる教員研修の開発	藤本 義博	教育課程研究センター 研究開発部	6,500,000	300,000	6,800,000
2	基盤研究 (B) (一般)	27-30	教育格差是正のための社会的セーフティネットシステム形成に関する総合的研究	岩崎 久美子	生涯学習政策研究部	3,800,000	180,000	3,980,000
3	基盤研究 (B) (一般)	27-29	社会系教科目における価値学習の開発研究	大杉 昭英	初等中等教育研究部	3,100,000	600,000	3,700,000
4	基盤研究 (C) (一般)	27-29	病院訪問教育におけるICTを活用した思考力・判断力・表現力育成に関する実践的研究	福本 徹	生涯学習政策研究部	1,500,000	30,000	1,530,000
5	基盤研究 (C) (一般)	27-29	ネパールにおける農村女性の社会参加をめぐる実証的研究	長岡 智寿子	生涯学習政策研究部	1,100,000	0	1,100,000
6	基盤研究 (C) (一般)	27-29	PISA調査の検証に基づく大規模教育調査実施方法のモデル構築	巖岩 晶	国際研究・協力部	1,500,000	0	1,500,000
7	基盤研究 (C) (一般)	27-29	高等学校国語科における音声言語スキルに関する系統的カリキュラムモデルの開発	大滝 一登	教育課程研究センター 研究開発部	1,000,000	0	1,000,000
8	基盤研究 (C) (一般)	27-29	21世紀型資質・能力を育成する道徳教育カリキュラムの開発と実践に関する研究	西野 真由美	教育課程研究センター 基礎研究部	800,000	0	800,000
9	挑戦的萌芽研究	27-28	学童保育の「質」の検証・評価の手法開発に関する試行的研究	橋本 昭彦	教育政策・評価研究部	900,000	0	900,000
10	挑戦的萌芽研究	27-28	日本の成人の読解力と数的思考力が世界一であることの理由の解明	吉岡 亮衛	教育研究情報センター	1,400,000	0	1,400,000
11	挑戦的萌芽研究	27-29	学校用「いじめアンケート」の限界と効用に関する実証的研究	滝 充	生徒指導・進路指導研究センター	700,000	0	700,000
12	若手研究 (B)	27-29	市町村合併や圏域化による義務教育行政の広域化に関する研究	宮崎 悟	教育政策・評価研究部	600,000	0	600,000
13	研究成果公開 促進費 (学術図書)	27	高等教育機会の地域格差	朴澤 泰男	高等教育研究部	1,900,000	0	1,900,000
14	研究成果公開 促進費 (研究成果データベース)	27	デジタルコンテンツデータベース	榎本 聡	教育研究情報センター	3,000,000	0	3,000,000
15	研究成果公開 促進費 (研究成果データベース)	27	教育研究所・教育センター刊行論文データベース	吉岡 亮衛	教育研究情報センター	2,200,000	0	2,200,000
16	研究活動 スタート支援	27-28	教育政策形成におけるエビデンスの活用に関する日英比較研究	小野 まどか	国際研究・協力部	1,100,000	0	1,100,000

【継続研究課題】

	研究種目	研究期間	研究課題名	研究代表者	所属	交付決定額		合計
						直接経費	間接経費	
1	基盤研究 (A) (一般)	24-28	イノベティブ人材を醸成する「卓越性の科学」の教育課程の開発に関する実証的研究	銀島 文	教育課程研究センター 基礎研究部	8,760,000	1,335,000	10,095,000
2	基盤研究 (A) (一般)	25-29	高大接続に資する多面的・総合的な学力評価・測定を行うための新たな技術的基盤の構築	安野 史子	教育課程研究センター 基礎研究部	6,700,000	570,000	7,270,000
3	基盤研究 (A) (一般)	26-28	持続的な学びを支える学習科学ポータルサイトの開発と評価	白水 始	初等中等教育研究部	8,800,000	1,785,000	10,585,000
4	基盤研究 (B) (一般)	24-28	非社会性の改善による反社会的行動の抑制に関する研究	滝 充	生徒指導・進路指導研究センター	1,100,000	0	1,100,000
5	基盤研究 (B) (一般)	25-28	学級規模と指導・評価方法等が児童生徒の学力の経年変化に与える影響に関する研究	山森 光陽	初等中等教育研究部	3,500,000	0	3,500,000
6	基盤研究 (B) (一般)	26-28	科学知識の理解に関するメタ認知能力の役割についての日独比較研究	吉岡 亮衛	教育研究情報センター	3,400,000	450,000	3,850,000
7	基盤研究 (B) (海外学術調査)	25-28	コンピテンシーに基づくナショナルカリキュラム開発に関する国際調査研究	松尾 知明	初等中等教育研究部	3,700,000	0	3,700,000
8	基盤研究 (B) (海外学術調査)	25-27	学習者のウェルビーイングに資するノンフォーマル教育の国際比較研究	丸山 英樹	国際研究・協力部	3,600,000	1,080,000	4,680,000

	研究種目	研究期間	研究課題名	研究代表者	所属	交付決定額		合計
						直接経費	間接経費	
9	基盤研究 (C) (一般)	24-27	中学校国語科におけるコンピュータを活用した課題解決型学力調査問題の開発	杉本 直美	教育課程研究センター 研究開発部	1,200,000	30,000	1,230,000
10	基盤研究 (C) (一般)	25-28	カリキュラムの被覆状況に着目したTIMSS理科調査のテスト項目の比較分析	萩原 康仁	教育課程研究センター 基礎研究部	900,000	0	900,000
11	基盤研究 (C) (一般)	25-27	高大接続による単位の認定方法と質保証に関する調査研究	河合 久	教育課程研究センター 基礎研究部	900,000	0	900,000
12	基盤研究 (C) (一般)	25-27	ネットワーク組織の手法を活用した学校経営モデルの開発に関する日英比較研究	植田 みどり	教育政策・評価研究部	800,000	0	800,000
13	基盤研究 (C) (一般)	25-28	都市自治体の新しい教育政策管理手法の導入・展開・効果に関する研究	本多 正人	教育政策・評価研究部	900,000	90,000	990,000
14	基盤研究 (C) (一般)	25-28	人口減少社会に向けた自治体教育計画の策定と課題に関する研究	屋敷 和佳	教育政策・評価研究部	800,000	0	800,000
15	基盤研究 (C) (一般)	26-28	TALIS2013 質問紙の授業実践指標を基にした理科授業ビデオ研究	松原 憲治	教育課程研究センター 基礎研究部	1,300,000	0	1,300,000
16	基盤研究 (C) (一般)	26-28	化学実験レポートの考察記述を活用した思考力の獲得につなぐ学び方に関する実証的研究	後藤 顕一	教育課程研究センター 基礎研究部	1,000,000	15,000	1,015,000
17	基盤研究 (C) (一般)	26-28	体育科ナショナルスタンダード策定のための概念的記述による指導内容可視化の検討	今関 豊一	教育課程研究センター 基礎研究部	1,500,000	90,000	1,590,000
18	基盤研究 (C) (一般)	26-28	幼小接続期における戸惑いへの対処とそれを支えるシステムの構築	掘越 紀香	初等中等教育研究部	600,000	0	600,000
19	基盤研究 (C) (一般)	26-28	「各教科等の学習に機能する読解力」育成カリキュラム及び授業実践モデルの開発	水戸部 修治	教育課程研究センター 研究開発部	1,000,000	0	1,000,000
20	基盤研究 (C) (一般)	26-29	「中1不登校」解消に向けた「小中学校兼務教員」の配置効果に関する研究	藤平 敦	生徒指導・進路指導研究センター	700,000	0	700,000
21	基盤研究 (C) (一般)	26-28	今日的な課題に対応した諸教育の成果を取り入れた公民教育カリキュラム開発の研究	樋口 雅夫	教育課程研究センター 研究開発部	900,000	0	900,000
22	挑戦的萌芽研究	25-27	ボランティアな学校ネットワークによる教育効果に関する比較研究	丸山 英樹	国際研究・協力部	600,000	180,000	780,000
23	挑戦的萌芽研究	26-27	記述形式の数学試験における解答方略に着目した新たな評価手法開発の試み	安野 史子	教育課程研究センター 基礎研究部	1,500,000	0	1,500,000
24	挑戦的萌芽研究	26-28	教科固有の資質や能力の育成を目指すドイツ中等歴史的教育課程の研究	村瀬 正幸	教育課程研究センター 研究開発部	1,200,000	0	1,200,000
25	挑戦的萌芽研究	26-28	ビッグ・ヒストリーに着目した歴史教育内容開発研究	二井 正浩	教育課程研究センター 基礎研究部	1,100,000	0	1,100,000
26	挑戦的萌芽研究	26-28	知識親の特長を生かした社会系教科目の指導と評価の改善に関する研究	大杉 昭英	初等中等教育研究部	1,000,000	0	1,000,000
27	若手研究 (B)	25-28	探索型検索前後の知識の変化をとらえる評価手法の開発	江草 由佳	教育研究情報センター	900,000	0	900,000
28	若手研究 (B)	25-28	初期ならびに中期キャリアにおける大学教員の能力形成過程に関する質的研究	立石 慎治	生徒指導・進路指導研究センター	900,000	0	900,000
29	若手研究 (B)	26-28	世帯収入が子どもの発達・学習環境とアウトカムに与える効果に関する日英比較研究	卯月 由佳	国際研究・協力部	500,000	0	500,000
30	若手研究 (B)	26-28	子どもの視点に立った養育とアタッチメントの発達：母親の視線解析に基づく縦断検討	篠原 郁子	生徒指導・進路指導研究センター	500,000	0	500,000
31	若手研究 (B)	26-28	大学生の中途退学の背景・帰結・抑制政策に関する基礎的研究	朴澤 泰男	高等教育研究部	500,000	0	500,000

7. 外国人来訪者一覧

年月日	訪問者	国籍等	役職名	来所の目的
平成27年 6月 5日	John Owen	オーストラリア	Senior Fellow, University of Melbourne	教育行政の評価・学校評価 についての国際比較研究 についての意見交換
平成27年 6月15日	Supanutt Sasiwuttivat	タイ	Senior Researcher, Thailand Development Research Institute (TDRI)	高齢化社会における教育 改革についての国際比較 研究についての意見交換
平成27年 7月29日	イラン・イスラム共和国 国会議員 4名 イラン・イスラム共和国 大使館 5名	イラン・イスラム 共和国	国会議員 他	日本の教育システム, 日本 政府の教育に関する政策
平成27年 8月17日 ～21日	Rieu Ho seoup, Park Sung-Chul 外1名	韓国	東義大学校教授, 韓国教育開発院研究員	日韓学校施設の比較調査
平成27年10月 8日 ～10日	シンガポール教育省 日本幼児教育視察団 Loke-Yeo Teck Young 団長 他9名	シンガポール	教育省教育サービス局 長(就学前教育・教育測 定評価・特殊教育担当)	日本の幼児教育に関する 事情聴取と特に幼児教育 施設視察
平成27年11月18日	Mr. BEN Roy 他22名	ヴァヌアツ, ガーナ, ケニア, パプアニューギニア, バングラディッシュ, マラウイ, ルワンダ, 南アフリカ, ネパール, ミャンマー, タンザニア, ウガンダ	教育省政策企画局プロ ジェクトオフィサー等	JICA集団研修「教育政策 策定及び効果の分析に係る 能力開発」のため
平成28年 1月19日	ヤミン・タイ	台湾	台北教育大学 副教授	教育改革国際シンポジウ ムに講演者・パネリストと して出席
平成28年 1月19日	ポンピモン・プラソン ポーン	タイ	シーナカリンウィロー ムト大学 講師	教育改革国際シンポジウ ムに講演者・パネリストと して出席
平成28年 1月19日	アヌ・ハルバリ	フィンランド	フィンランド国家教育 委員会 参事	教育改革国際シンポジウ ムに講演者・パネリストと して出席
平成28年 1月20日	レイノ・タパニネン	フィンランド	国家教育委員会チー フ・アーキテクト	文教施設研究講演会での 講演
平成28年 1月21日	クレイグ・クリフ	ニュージーランド	教育省シニア・ポリ シー・マネージャー	学校施設に関する意見交 換
平成28年 1月26日	国民教育・職業訓練省 PEEQ プロジェクト担当 部局 7名	モロッコ王国	国民教育・職業訓練省	日本の全国学力・学習状況 調査, TIMSS や PISA等の国際学 力テストの動向
平成28年 2月23日	ジ チュンメイ 他18名	中国	江蘇第二師範学院江蘇 教育行政幹部訓練セン ター等	JICE研修「小中学校教員研 修モデル改革」のため

8. 外部研究者一覧

(1) 客員研究員(12名)

① 総括客員研究員(2名)

氏名	所属等	調査研究	専門分野	期間
川島 啓二	九州大学機関教育院 教授	プロジェクト研究「大学の組織運営改革と教職員の在り方に関する研究」	高等教育論, 教育行政学	27. 4. 1~28. 3. 31
遠藤 利彦	東京大学大学院教育学研究科 教授	プロジェクト研究「非認知的(社会情緒的)能力の発達と科学的検討手法についての研究」	発達心理学, 感情心理学	27. 4. 1~28. 3. 31

② 客員研究員(10名)

氏名	所属等	調査研究	専門分野	期間
立田 慶裕	神戸学院大学人文学部 教授	プロジェクト研究「多様なパートナーシップによるイノベティブな生涯学習環境の基盤形成に関する研究」	教育社会学, 生涯学習論	27. 4. 1~28. 3. 31
秋田 喜代美	東京大学大学院教育学研究科 教授	プロジェクト研究「児童生徒の資質・能力を育成する教員等の養成, 配置, 研修に関する総合的研究」	教育心理学, 保育学, 学校教育学(授業研究)	27. 4. 1~28. 3. 31
金 泰勲	早稲田大学 非常勤講師	プロジェクト研究「小学校英語教育に関する調査研究」, 「非認知的(社会情緒的)能力の発達と科学的検討手法についての研究」	比較教育, 国際理解教育	27. 4. 1~28. 3. 31
粕谷 恭子	東京学芸大学外国語・外国文化研究講座英語科教育学教室 教授	プロジェクト研究「小学校英語教育に関する調査研究」	小学校英語教育	27. 4. 9~28. 3. 31
角屋 重樹	日本体育大学児童スポーツ教育学部 教授	プロジェクト研究「資質・能力を育成する教育課程の在り方に関する研究(平成26~28年度)」	教科教育学, 理科教育学	27. 4. 1~28. 3. 31
吉富 芳正	明星大学 教授	プロジェクト研究「資質・能力を育成する教育課程の在り方に関する研究(平成26~28年度)」	教育課程論, 教育課程行政	27. 4. 1~28. 3. 31
岡本 彦彦	岡山理科大学理学部 教授	ESD研究のフォローアップ等に係る研究協力	理科教育, 地学教育, 環境教育, ESD, 教師教育	27. 4. 9~28. 3. 31
佐藤 真久	東京都立大学環境学部 准教授	ESD研究のフォローアップ等に係る研究協力	環境教育, ESD	27. 4. 9~28. 3. 31
土屋 隆裕	大学共同利用機関法人情報・システム研究機構統計数理研究所 准教授	IEA 国際数学・理科教育動向調査(TIMSS)	統計調査法	27. 4. 9~28. 3. 31
長澤 悟	株式会社社会環境研究所 所長(東洋大学 名誉教授)	文教施設研究センターが行う調査研究「東日本大震災からの学校施設の復校プロセスに関する調査研究」等	建築計画学	27. 4. 1~28. 3. 31

(2) フェロー(40名)

① 上席フェロー(1名)

氏名	所属等	調査研究	所属する部	専門分野	期間
金子 元久	筑波大学・大学研究センター 教授	プロジェクト研究「大学生の学習実態に関する調査研究」 その他, 同人の専門的な知識若しくは技能又は経験に応じ, 本研究所の活動に協力	高等教育研究部	高等教育論, 教育社会学	27. 4. 1~28. 3. 31

② フェロー(38名)

氏名	所属等	調査研究	所属する部	専門分野	期間
今野 雅裕	政策研究大学院大学 学長特別補佐/教授	生涯学習政策や社会教育行政に関わる基礎的研究への参加又は助言。その他, 同人の専門的な知識若しくは技能又は経験に応じ, 本研究所の活動に協力	生涯学習政策研究部	生涯学習論, 文化政策論	27. 4. 1~28. 3. 31
中村 公美	一般社団法人人材育成と教育サービス協議会 運営委員会副委員長	今後の生涯学習政策の立案に大きな影響を及ぼすことが予想される。ISO・WTO・TPP等における民間教育サービス事業の国際的標準化や質保証の動向に関する, 情報提供及び助言。その他, 同人の専門的な知識若しくは技能又は経験に応じ, 本研究所の活動に協力	生涯学習政策研究部	国際標準開発, 教育評価	27. 4. 1~28. 3. 31
亀岡 雄	国際交流基金 上級審議役	PIAACの分析作業。その他, 同人の専門的な知識若しくは技能又は経験に応じ, 本研究所の活動に協力	生涯学習政策研究部	生涯学習政策	27. 4. 1~28. 3. 31
大谷 圭介	文部科学省生涯学習政策局 参事官(平成27年8月3日まで) 文化庁文化財部伝統文化課 課長(平成27年8月4日から)	1. プロジェクト研究「実践的専門性の形成にかかる評価・認証の制度化に関する調査研究」(平成26年度終了)の成果を踏まえ, 今後政策を立案する上で必要となる基礎資料・データ等に関する助言 2. 今後の生涯学習政策の立案にとって重要な位置を占めるものと予想される, 国際的な資格枠組みの動向についての情報提供 その他, 同人の専門的な知識若しくは技能又は経験に応じ, 本研究所の活動に協力	生涯学習政策研究部	生涯学習政策に関する国際的動向や職業教育に関すること	27. 4. 1~28. 3. 31
岩田 克彦	職業能力開発総合大学校専門基礎学科 教授	プロジェクト研究「実践的専門性の形成にかかる評価・認証の制度化に関する調査研究」(平成26年度終了)の成果や文部科学省からの依頼を踏まえ, 今後政策を立案する上で必要となる情報の提供。 その他, 同人の専門的な知識若しくは技能又は経験に応じ, 本研究所の活動に協力	生涯学習政策研究部	労働・社会保障政策	27. 4. 1~28. 3. 31
前田 信彦	立命館大学産業社会学部 教授	1. プロジェクト研究「実践的専門性の形成にかかる評価・認証の制度化に関する調査研究」(平成26年度終了)の成果や文部科学省からの依頼を踏まえ, 今後政策を立案する上で必要となる情報の提供 2. PIAACにかかるデータの分析作業。 その他, 同人の専門的な知識若しくは技能又は経験に応じ, 本研究所の活動に協力	生涯学習政策研究部	社会学, 労働政策	27. 4. 1~28. 3. 31
長岡 智寿子	法政大学 非常勤講師	プロジェクト研究「実践的専門性の形成にかかる評価・認証の制度化に関する調査研究」(平成26年度終了)の成果を踏まえ, 今後キャリア形成に関わる政策を立案する上で必要となる基礎資料の分析・作成。 その他, 同人の専門的な知識若しくは技能又は経験に応じ, 本研究所の活動に協力	生涯学習政策研究部	社会教育, 生涯学習	27. 4. 1~28. 3. 31
柳澤 好治	文部科学省高等教育局長 大学振興課教員養成企画室長	PIAACの分析作業。その他, 同人の専門的な知識若しくは技能又は経験に応じ, 本研究所の活動に協力	生涯学習政策研究部	生涯学習政策	27. 4. 1~28. 3. 31
萬 理加	ユネスコ生涯学習研究所 プログラム専門職	1. ユネスコ, EU, OECD, ASEM等の国際組織における生涯学習政策の動向について, 最新の情報の提供 2. アジアを中心に増え続けているコミュニティ学習センターの活動等について, 最新の情報の提供 その他, 同人の専門的な知識若しくは技能又は経験に応じ, 本研究所の活動に協力	生涯学習政策研究部	生涯学習政策論, 成人教育学	27. 4. 1~28. 3. 31
杉長 敬治	文部科学省生涯学習政策局 上席生涯学習官	生涯学習政策や社会教育行政に関わる基礎的研究への参加又は助言。その他, 同人の専門的な知識若しくは技能又は経験に応じ, 本研究所の活動に協力	生涯学習政策研究部	生涯学習政策論, ミュージアム・マネジメント	27. 4. 1~28. 3. 31
萩野 亮吾	東京大学高齢社会リーディング大学院 特任助教	プロジェクト研究「多様なパートナーシップによるイノベティブな生涯学習環境の基盤形成に関する研究」 その他, 同人の専門的な知識若しくは技能又は経験に応じ, 本研究所の活動に協力	生涯学習政策研究部	社会教育, 生涯学習	27. 4. 1~28. 3. 31

豊 浩子	明治学院大学国際学部国際学科 非常勤講師	プロジェクト研究「多様なパートナーシップによるイノベティブな生涯学習環境の基盤形成に関する研究」 その他、同人の専門的な知識若しくは技能又は経験に応じ、本研究所の活動に協力	生涯学習政策研究部	教育社会学	27.4.1～ 28.3.31
須原 愛記	文部科学省生涯学習政策局情報教育課 課長補佐	プロジェクト研究「多様なパートナーシップによるイノベティブな生涯学習環境の基盤形成に関する研究」及び科学研究費助成事業「教育格差は正のための社会的セーフティネットシステム形成のための総合的研究」 その他、同人の専門的な知識若しくは技能又は経験に応じ、本研究所の活動に協力	生涯学習政策研究部	教育政策、生涯学習	28.1.14～ 28.3.31
武藤 久慶	文部科学省初等中等教育局初等中等教育企画課教育制度改革室 室長補佐	プロジェクト研究「児童生徒の資質・能力を育成する教員等の養成、配置、研修に関する総合的研究」を中心とした初等中等教育に係る調査研究等 その他、同人の専門的な知識若しくは技能又は経験に応じ、本研究所の活動に協力	初等中等教育研究部	教育行政	27.4.1～ 28.3.31
桐生 崇	文部科学省初等中等教育局財務課 課長補佐	プロジェクト研究「児童生徒の資質・能力を育成する教員等の養成、配置、研修に関する総合的研究」を中心とした初等中等教育に係る調査研究。その他、同人の専門的な知識若しくは技能又は経験に応じ、本研究所の活動に協力	初等中等教育研究部	教育行財政	27.7.9～ 28.3.31
大江 耕太郎	文部科学省初等中等教育局教職員課 課長補佐	プロジェクト研究「児童生徒の資質・能力を育成する教員等の養成、配置、研修に関する総合的研究」を中心とした初等中等教育に係る調査研究。その他、同人の専門的な知識若しくは技能又は経験に応じ、本研究所の活動に協力	初等中等教育研究部	教育行財政、教育経済学	27.7.9～ 28.3.31
合田 隆史	尚網学院大学 学長	・プロジェクト研究「大学の組織運営改革と教職員の在り方に関する研究」 ・高等教育政策の基礎的研究 ・生涯学習政策の基礎的研究 その他、同人の専門的な知識若しくは技能又は経験に応じ、本研究所の活動に協力	高等教育研究部	高等教育論、生涯学習論	27.4.1～ 28.3.31
清水 潔	明治大学研究・知財戦略機構 特任教授	プロジェクト研究「大学の組織運営改革と教職員の在り方に関する研究」 その他、同人の専門的な知識若しくは技能又は経験に応じ、本研究所の活動に協力	高等教育研究部	高等教育論	27.4.1～ 28.3.31
杉野 剛	独立行政法人日本学生支援機構 理事長代理(平成27年8月3日まで) 文部科学省高等教育局 私学部長(平成27年8月4日から)	・プロジェクト研究「大学の組織運営改革と教職員の在り方に関する研究」 ・プロジェクト研究「大学生の学習実態に関する調査研究」 ・高等教育政策の基礎的研究 その他、同人の専門的な知識若しくは技能又は経験に応じ、本研究所の活動に協力	高等教育研究部	高等教育論	27.4.1～ 28.3.31
福留 留理子	元 学校法人広島女学院 特別任用職員	プロジェクト研究「大学の組織運営改革と教職員の在り方に関する研究」 その他、同人の専門的な知識若しくは技能又は経験に応じ、本研究所の活動に協力	高等教育研究部	高等教育論、SD	27.4.1～ 28.3.31
合田 哲雄	文部科学省初等中等教育局教育課程課長	プロジェクト研究「大学生の学習実態に関する調査研究」「大学の組織運営改革と教職員の在り方に関する研究」等 その他、同人の専門的な知識若しくは技能又は経験に応じ、本研究所の活動に協力	高等教育研究部	高等教育論、学術政策、教育課程行政論	27.4.1～ 28.3.31
岸本 睦久	文部科学省生涯学習政策局 参事官付 外国調査官	1. 外国の教育に関する政策に係る基礎的な事項の調査及び研究(国際研究・協力部の所掌事務) 2. プロジェクト研究「初等中等教育の学校体系に関する研究」 3. その他、同人の専門的な知識若しくは技能又は経験に応じ、本研究所の活動に協力	国際研究・協力部	アメリカの教育、生涯学習	27.4.1～ 28.3.31
高谷 亜由子	文部科学省生涯学習政策局 参事官付 外国調査第二係長	1. 外国の教育に関する政策に係る基礎的な事項の調査及び研究(国際研究・協力部の所掌事務) 2. その他、同人の専門的な知識若しくは技能又は経験に応じ、本研究所の活動に協力	国際研究・協力部	ドイツ及びEUの教育政策・教育事情一般	27.4.1～ 28.3.31
篠原 康正	文部科学省生涯学習政策局 参事官付 外国調査官	1. 外国の教育に関する政策に係る基礎的な事項の調査及び研究(国際研究・協力部の所掌事務) 2. プロジェクト研究「初等中等教育の学校体系に関する研究」 3. その他、同人の専門的な知識若しくは技能又は経験に応じ、本研究所の活動に協力	国際研究・協力部	イギリスの教育	27.4.1～ 28.3.31
小島 佳子	文部科学省生涯学習政策局 参事官付 専門職	1. 外国の教育に関する政策に係る基礎的な事項の調査及び研究(国際研究・協力部の所掌事務) 2. プロジェクト研究「初等中等教育の学校体系に関する研究」 3. その他、同人の専門的な知識若しくは技能又は経験に応じ、本研究所の活動に協力	国際研究・協力部	フランスの教育	27.4.1～ 28.3.31
松本 麻人	文部科学省生涯学習政策局 参事官付 専門職	1. 外国の教育に関する政策に係る基礎的な事項の調査及び研究(国際研究・協力部の所掌事務) 2. プロジェクト研究「初等中等教育の学校体系に関する研究」 3. プロジェクト研究「資質・能力を育成する教育課程の在り方に関する研究(平成26～28年度)」 4. その他、同人の専門的な知識若しくは技能又は経験に応じ、本研究所の活動に協力	国際研究・協力部	韓国の教育	27.4.1～ 28.3.31
新井 聡	文部科学省生涯学習政策局 参事官付 専門職	1. 外国の教育に関する政策に係る基礎的な事項の調査及び研究(国際研究・協力部の所掌事務) 2. その他、同人の専門的な知識若しくは技能又は経験に応じ、本研究所の活動に協力	国際研究・協力部	中国の教育政策・教育事情、社会人類学	27.4.1～ 28.3.31
齊藤 泰雄	国立教育政策研究所 名誉所員	1. 英文発信事業を含む国際研究・協力に関わる事業全般 2. その他、同人の専門的な知識若しくは技能又は経験に応じ、本研究所の活動に協力	国際研究・協力部	比較教育学、国際教育協力論、開発途上国教育論	27.4.1～ 28.3.31
小桐間 徳	沖縄科学技術大学院大学 准副学長(アドミニストレイティブ・コンプライアンス担当)	1. 国際研究・協力及び生涯学習政策研究にかかわる事業全般 2. その他、同人の専門的な知識若しくは技能又は経験に応じ、本研究所の活動に協力	国際研究・協力部	教育行政	27.4.1～ 28.3.31
櫻井 直輝	東京大学大学院 教育学研究科 学校教育高度化専攻 学校開発政策コース博士後期課程 日本学術振興会特別研究員(DC2)	1. OECD-PISA調査事業を含む、国際共同研究に関わる事業全般 2. プロジェクト研究「教育の効果に関する調査研究」 3. その他、同人の専門的な知識若しくは技能又は経験に応じ、本研究所の活動に協力	国際研究・協力部	教育行政、教育財政	27.4.1～ 28.3.31
丸山 英樹	上智大学グローバル教育センター 准教授	1. 日中韓国立教育政策研究所長会議 2. プロジェクト研究「非認知的(社会情動的)能力の発達と科学的検討手法についての研究」及び「多様なパートナーシップによるイノベティブな生涯学習環境の基盤形成の研究」 3. その他、同人の専門的な知識若しくは技能又は経験に応じ、本研究所の活動に協力	国際研究・協力部	比較教育学、教育社会学、国際教育協力論、ESDの学術研究	27.10.8～ 28.3.31
淵上 孝	文部科学省初等中等教育局 幼児教育課 課長	プロジェクト研究「資質・能力を育成する教育課程の在り方に関する研究(平成26～28年度)」 その他、同人の専門的な知識若しくは技能又は経験に応じ、本研究所の活動に協力	基礎研究部	教育法、教育行政、初等中等教育、幼児教育	27.4.1～ 28.3.31
今村 聡子	東京大学 本部経営支援担当部長	プロジェクト研究「資質・能力を育成する教育課程の在り方に関する研究(平成26～28年度)」 その他、同人の専門的な知識若しくは技能又は経験に応じ、本研究所の活動に協力	基礎研究部	教育行政	27.4.1～ 28.3.31

齋藤 福栄	舞鶴工業高等専門学校 校長	「OECD-GNEELE(効果的な学習環境に関する専門家会合)」に関すること。その他、同人の専門的な知識・経験に応じ、本研究所の活動に協力	基礎研究部	文教施設に関すること	27.4.1～28.3.31
勝野 頼彦	独立行政法人国立特別支援教育総合研究所 理事	プロジェクト研究「資質・能力を育成する教育課程の在り方に関する研究(平成26～28年度)」 その他、同人の専門的な知識若しくは技能又は経験に応じ、本研究所の活動に協力	基礎研究部	教育行政	27.4.9～28.3.31
舟木 泰世	文部科学省スポーツ・青少年局スポーツ振興健康・体力づくり係(健康・体力づくり担当) 係長	初等中等教育の教育課程に関する政策に係る基礎的な事項の調査及び研究。その他、同人の専門的な知識若しくは技能又は経験に応じ、本研究所の活動に協力	基礎研究部	体育科教育学、スポーツマネジメント	27.7.9～28.3.31
月岡 英人	東京理科大学 特任教授	「中学校学習指導要領実施状況調査」の分析 「高等学校学習指導要領実施状況調査」の企画・実施・分析 その他、同人の専門的な知識若しくは技能又は経験に応じ、本研究所の活動に協力	研究開発部	教育課程全般	27.4.1～28.3.31
高口 努	独立行政法人教員研修センター 理事	プロジェクト研究「全国学力・学習状況調査の結果の二次分析に関する研究」 その他、同人の専門的な知識若しくは技能又は経験に応じ、本研究所の活動に協力	研究開発部	教育課程全般、教員養成	27.5.21～28.3.31

③特任フェロー(1名)

氏名	所属等	調査研究	所属する部	専門分野	期間
河合 久		種目: 基盤研究(C) 課題名: 高大接続による単位の認定方法及び質保証に関する調査研究 期間: 平成25年度～27年度	基礎研究部		27.4.1～28.3.31

(3)特別研修員(2名)

氏名	所属等	調査研究課題	受入研究官	期間
菅尾 英代	広島大学大学院教育学研究科文化教育開発専攻博士課程後期	初等中等教育に関わる教育政策の動向を踏まえた教育研究と学習評価の在り方	初等中等教育研究部 部長 大杉 昭英	27.2.25～27.5.29
大和 洋子	非常勤講師 (東洋英和女学院大学、青山学院大学、共立女子学園大学等)	「近隣中華圏諸国における小学校英語科教員養成に関する政策及び養成課程に関する比較研究」「近隣中華圏諸国における就学前教育の教育評価枠組に関する調査研究」	国際研究・協力部 総括研究官 一見 真理子	27.4.1～28.3.31

(4)研究補助者(20名)

氏名	所属大学院	従事する調査研究	受入研究官	期間
布川 由利	東京大学大学院教育学研究科博士課程1年	プロジェクト研究「教育の効果に関する調査研究」	研究企画開発部 部長 渡邊 恵子	27.4.1～28.3.31
西村 吉弘	(東京学芸大学大学院教育学研究科修了)	プロジェクト研究「初等中等教育の学校体系に関する研究」	教育政策・評価研究部 部長 渡邊 恵子	27.4.1～28.3.31
園部 友里恵	東京大学大学院教育学研究科博士課程	プロジェクト研究「多様なパートナーシップによるイノベティブな生涯学習環境の基盤形成に関する研究」	生涯学習政策研究部 総括研究官 岩崎 久美子	27.4.1～28.3.31
中村 由香	東京大学大学院教育学研究科博士課程	プロジェクト研究「多様なパートナーシップによるイノベティブな生涯学習環境の基盤形成に関する研究」	生涯学習政策研究部 総括研究官 岩崎 久美子	27.4.1～28.3.31
知識 舞	明治大学大学院文学研究科博士課程前期3年	プロジェクト研究「児童生徒の資質・能力を育成する教員等の養成、配置、研修に関する総合的研究」	初等中等教育研究部 総括研究官 藤原 文雄	27.4.1～28.3.31
堀田 諭	東京大学大学院教育学研究科博士後期課程3年	プロジェクト研究「児童生徒の資質・能力を育成する教員等の養成、配置、研修に関する総合的研究」	初等中等教育研究部 総括研究官 藤原 文雄	27.4.1～28.3.31
知識 舞	明治大学大学院文学研究科博士課程前期3年	科学研究費助成事業「コンピテンシーに基づくナショナルカリキュラム開発に関する国際調査」	初等中等教育研究部 総括研究官 松尾 知明	27.4.9～28.3.31
徳岡 大	広島大学大学院教育学研究科教育人間科学専攻博士課程後期4年	プロジェクト研究「児童生徒の資質・能力を育成する教員等の養成、配置、研修に関する総合的研究」	初等中等教育研究部 総括研究官 山森 光陽	27.6.1～28.3.31
徳岡 大	広島大学大学院教育学研究科教育人間科学専攻博士課程後期4年	科学研究費助成事業「学級規模と指導・評価方法等が児童生徒の学力の経年変化に与える影響に関する研究」	初等中等教育研究部 総括研究官 山森 光陽	27.12.3～28.3.31
知識 舞	明治大学大学院文学研究科博士課程前期3年	科学研究費助成事業「学級規模と指導・評価方法等が児童生徒の学力の経年変化に与える影響に関する研究」	初等中等教育研究部 総括研究官 山森 光陽	27.12.3～28.3.31
遠藤 健	早稲田大学大学院文学研究科修士1年	プロジェクト研究「大学の組織運営改革と教職員の在り方に関する研究」	高等教育研究部 部長 川島 啓二	27.4.1～28.3.31
牧瀬 翔麻	筑波大学大学院人間総合科学研究科博士後期課程教育基礎学専攻	プロジェクト研究「小学校英語に関する調査研究」	国際研究・協力研究部 総括研究官 沼野 太郎	27.5.1～28.3.31
橋本 博信	筑波大学大学院教育研究科	IEA国際数学・理科教育動向調査(TIMSS)	教育課程研究センター 総合研究官 銀島 文	27.5.21～28.3.31
川本 将斗	筑波大学教育研究科教科教育理科コース1年	学習指導要領実施状況調査(理科)	研究開発部 部長 大金 伸光	27.4.1～28.3.31
長谷川 拓	筑波大学教育研究科教科教育専攻理科教育コース2年	学習指導要領実施状況調査(理科)	研究開発部 部長 佐藤 弘毅	27.11.1～28.2.29
金重 利典	(東京大学大学院教育学研究科総合教育科学専攻心身発達科学専攻教育心理学コース博士課程)	プロジェクト研究「非認知的(社会情緒的)能力の発達と科学的検討手法についての研究」	生徒指導・進路指導研究センター 主任研究官 篠原 郁子	27.5.1～28.3.31
浜名 真以	東京大学大学院教育学研究科教育心理学コース博士課程	プロジェクト研究「非認知的(社会情緒的)能力の発達と科学的検討手法についての研究」	生徒指導・進路指導研究センター 主任研究官 篠原 郁子	27.5.1～28.3.31
石橋 美香子	お茶の水女子大学大学院人間文化創成科学研究科人間発達科学専攻心理学領域博士後期課程	プロジェクト研究「非認知的(社会情緒的)能力の発達と科学的検討手法についての研究」	生徒指導・進路指導研究センター 主任研究官 篠原 郁子	27.6.1～28.3.31
小山 悠里	東京大学大学院教育学研究科心身発達科学専攻教育心理学コース修士課程1年	プロジェクト研究「非認知的(社会情緒的)能力の発達と科学的検討手法についての研究」	生徒指導・進路指導研究センター 主任研究官 篠原 郁子	27.12.3～28.3.31
仲村 拓真	青山学院大学大学院教育人間科学研究科教育学専攻	社会教育活動の実態に関する基本調査事業及び社会教育事業の開発・展開に関する調査研究事業	社会教育実践研究センター 社会教育調査官 井上 昌幸	27.4.1～28.3.31

9. 所内講演会・部内研究会等一覧

年月日	発表者	タイトル	研究部・センター
平成27年 5月22日	屋敷和佳（教育政策・評価研究部総括研究官）	教科教室制が機能するための条件を考えるー国公立中学校調査からー	教育政策・評価研究部
平成27年 6月12日	橋本昭彦（教育政策・評価研究部総括研究官）	レインボー・フレームワークを活用した評価の推進～教育の評価のための論理枠の系統的作成方法の紹介～	教育政策・評価研究部
平成27年 6月23日	武田信子（武蔵大学人文学部教授）	外部研究者等講演会「教員の専門性を高めるリフレクション（省察）について」	研究企画開発部
平成27年 7月10日	山本恒夫（筑波大学名誉教授）	「社研」50周年記念講演会	社会教育実践研究センター
平成27年 7月14日	植田みどり（教育政策・評価研究部総括研究官）	学校間ネットワークによる学校改革ーイギリスの Teaching school を事例としてー	教育政策・評価研究部
平成27年 7月27日	ダニエル・シュワルツ（スタンフォード大学 教授）	外部研究者等講演会「Measuring What Matters Most 資質・能力の評価を考える」	研究企画開発部
平成27年 9月 7日	アラン・ウッド（ロンドン・ハックニー区子ども若者政策共同長官・全国子ども政策担当局長連合会前会長）	外部研究者等講演会「英国の困難な地区における地方教育行政当局の学力向上等に向けた先進的な取組」	研究企画開発部
平成27年 9月 8日	妹尾渉（教育政策・評価研究部総括研究官）	親の経済力・学歴と教育投資行動の分析	教育政策・評価研究部
平成27年10月29日	宮崎悟（教育政策・評価研究部主任研究官）	データによる公立小中学校教員の管理職等への昇進に関する分析	教育政策・評価研究部
平成27年11月19日	本多正人（教育政策・評価研究部総括研究官）	大都市における教育行政職員の専門性・教育委員会と議会との関係・独自の教職員雇用に関する考察	教育政策・評価研究部
平成27年12月8日	渡邊恵子（教育政策・評価研究部長）	国立大学事務局幹部職員の昇進構造と能力開発	教育政策・評価研究部
平成28年 1月20日	レイノ・タパニネン（フィンランド国家教育委員会 チーフ・アーキテクト）、渡邊あや（津田塾大学准教授）、上野淳（首都大学東京学長）	文教施設研究講演会「インクルーシブ教育の特色を活（い）かした学校づくり～日本とフィンランドの学校建築～」	文教施設研究センター
平成28年 1月21日	クレイグ・クリフ（ニュージーランド教育省シニア・ポリシー・マネージャー）	ニュージーランドにおける教育インフラの創造	文教施設研究センター

10. 所内委員一覧

[◎は議長]

研究所会議

所長

大槻 達也 (～ H28. 1. 19)

河村 潤子 (H28. 1. 20 ～)

◎次長

湊屋 治夫 (H27. 5. 1 ～)

総務部長

石塚 等

研究企画開発部長

高橋 雅之 (～ H27. 8. 3)

(併) 渡邊 恵子 (H27. 8. 4～ H27. 9. 9)

(併) 田口 重憲 (H27. 9. 10～)

教育政策・評価研究部長

渡邊 恵子

生涯学習政策研究部長

笹井 宏益

初等中等教育研究部長

大杉 昭英

高等教育研究部長

(併) 大杉 昭英 (～ H27. 4. 30)

(併) 湊屋 治夫 (H27. 5. 1～)

国際研究・協力部長

大野 彰子

教育研究情報センター長

(併) 高橋 雅之 (～ H27. 4. 30)

(併) 湊屋 治夫 (H27. 5. 1～ H27. 9. 9)

田口 重憲 (H27. 9. 10～)

教育課程研究センター長

高口 努 (～ H27. 4. 30)

梅澤 敦 (H27. 5. 1～)

教育課程研究センター基礎研究部長

今関 豊一

教育課程研究センター研究開発部長

佐藤 弘毅

教育課程研究センター総合研究官

銀島 文

生徒指導・進路指導研究センター長

頼本 維樹

社会教育実践研究センター長

渡部 徹

文教施設研究センター長

磯山 武司

調査研究戦略会議 (平成 26 年 10 月 1 日設置)

◎次長

湊屋 治夫

総務部長

石塚 等

研究企画開発部長

高橋 雅之 (～ H27. 8. 3)

渡邊 恵子 (H27. 8. 4～ H27. 9. 9)

田口 重憲 (H27. 9. 10～)

総務部企画室長

小暮 聡子

そのほか、業務の内容等に応じて各部・センターの中から所長が指名する者

紀要編集会議

◎田口 重憲 研究企画開発部長

大杉 昭英 初等中等教育研究部長

植田みどり 教育政策・評価研究部総括研究官

濱中 義隆 高等教育研究部統括研究官

一見真理子 国際研究・協力部総括研究官

千々布敏弥 教育研究情報センター総括研究官

二井 正浩 教育課程研究センター基礎研究部
総括研究官

11. 国立教育政策研究所著作刊行物(平成27年4月～平成28年3月)

1 国立教育政策研究所紀要

刊行物名	発行時期	事務局担当
国立教育政策研究所紀要第145集	平成28年3月	研究企画開発部

2 報告書・資料

刊行物名	発行時期	事務局担当
平成27年度プロジェクト研究(初等中等教育の学校体系に関する研究) 小中一貫教育の成果と課題に関する調査研究報告書	平成27年8月	教育政策・評価研究部
平成27年度プロジェクト研究(初等中等教育の学校体系に関する研究) 中高一貫教育の現状と制度化の政策過程に関する調査研究報告書	平成28年3月	教育政策・評価研究部
平成27年度プロジェクト研究(児童生徒の資質・能力を育成する教員等の養成、配置、研修に関する総合的研究)副校長・教頭の職務状況に関する調査研究報告書	平成28年3月	初等中等教育研究部
平成27年度プロジェクト研究(児童生徒の資質・能力を育成する教員等の養成、配置、研修に関する総合的研究)教育委員会と大学の連携による教員研修プログラムに関する調査報告書	平成28年3月	初等中等教育研究部
平成27年度プロジェクト研究(インクルーシブ教育システム構築に向けた学校施設に関する基礎的調査研究)報告書	平成28年3月	文教施設研究センター
平成27年度プロジェクト研究(大学生の学習実態に関する研究調査)報告書	平成28年3月	高等教育研究部
平成27年度プロジェクト研究(大学の組織運営改革と教職員の在り方に関する研究)中間報告書	平成27年8月	高等教育研究部
平成27年度プロジェクト研究(大学の組織運営改革と教職員の在り方に関する研究)最終報告書	平成28年3月	高等教育研究部
平成27年度プロジェクト研究(多様なパートナーシップによるイノベティブ生涯学習環境の基盤形成の研究)報告書	平成28年3月	生涯学習政策研究部
平成27年度全国学力・学習状況調査 解説資料 小学校 国語	平成27年4月	教育課程研究センター
平成27年度全国学力・学習状況調査 解説資料 小学校 算数	平成27年4月	教育課程研究センター
平成27年度全国学力・学習状況調査 解説資料 小学校 理科	平成27年4月	教育課程研究センター
平成27年度全国学力・学習状況調査 解説資料 中学校 国語	平成27年4月	教育課程研究センター
平成27年度全国学力・学習状況調査 解説資料 中学校 数学	平成27年4月	教育課程研究センター
平成27年度全国学力・学習状況調査 解説資料 中学校 理科	平成27年4月	教育課程研究センター
「持続可能な開発のための教育(ESD)」はこれからの世界の合い言葉 みんなで取り組むESD！ ー持続可能な社会づくりを目指した取組に向けてー	平成27年6月	教育課程研究センター
平成27年度全国学力・学習状況調査 報告書 小学校 国語	平成27年8月	教育課程研究センター
平成27年度全国学力・学習状況調査 報告書 小学校 算数	平成27年8月	教育課程研究センター
平成27年度全国学力・学習状況調査 報告書 小学校 理科	平成27年8月	教育課程研究センター
平成27年度全国学力・学習状況調査 報告書 中学校 国語	平成27年8月	教育課程研究センター
平成27年度全国学力・学習状況調査 報告書 中学校 数学	平成27年8月	教育課程研究センター
平成27年度全国学力・学習状況調査 報告書 中学校 理科	平成27年8月	教育課程研究センター
平成27年度全国学力・学習状況調査 報告書 質問紙調査	平成27年8月	教育課程研究センター
平成27年度全国学力・学習状況調査 報告書 授業アイデア例 小学校 国語・算数・理科	平成27年9月	教育課程研究センター
平成27年度全国学力・学習状況調査 報告書 授業アイデア例 中学校 国語・数学・理科	平成27年9月	教育課程研究センター
学級・学校文化を創る特別活動【中学校編】(教員向け指導資料)	平成28年3月	教育課程研究センター
「キャリア教育」資料集－文部科学省・国立教育政策研究所－研究・報告書・手引編 平成26年度版	平成27年5月	生徒指導・進路指導研究センター
生徒指導支援資料5「いじめに備える」 いじめに備える基礎知識	平成27年7月	生徒指導・進路指導研究センター
生徒指導支援資料5「いじめに備える」 いじめに関する研修ツール	平成27年7月	生徒指導・進路指導研究センター
生徒指導リーフ Leaf.19 学校の「組織」で行ういじめ「認知」の手順	平成27年11月	生徒指導・進路指導研究センター
生徒指導リーフ Leaf.20 アンケート・教育相談をいじめ「発見」につなげる	平成27年11月	生徒指導・進路指導研究センター
生徒指導リーフ Leaf.21 いじめに関する「認識の共有」と「行動の一元化」	平成27年12月	生徒指導・進路指導研究センター
「キャリア教育・進路指導に関する総合的実態調査」パンフレット 「語る」「語らせる」「語り合わせる」 で変える！キャリア教育一個々のキャリア発達を踏まえた「教師」の働きかけ	平成28年3月	生徒指導・進路指導研究センター
指定管理者制度を通して見た社会教育施設における職員養成に関する調査研究報告書	平成27年6月	社会教育実践研究センター
平成26年度 国立教育政策研究所 文教施設研究講演会「地域の核となる学校づくり 日本とスイスの学校建築」報告書	平成27年6月	文教施設研究センター
学校施設の防災機能に関する実態調査結果について	平成27年11月	文教施設研究センター

3 広報誌

刊行物名	発行時期	事務局担当
NIER NEWS(国立教育政策研究所広報) (第183号～186号)	(年4回発行)	研究企画開発部

4 英文刊行物

刊行物名	発行時期	事務局担当
Foreign Language (English) Education in Elementary School	平成28年3月	国際研究・協力部
Parental and community involvement in school management	平成28年3月	国際研究・協力部

12. 教育図書館の活動

(1) 利用統計(平成27年度)

ア. 一般公開の開館日数 226 日 (前年度 231日)

イ. 利用者数 5,220 人 (前年度 5,193人)
 <所内・省内>

利用者	4月	5月	6月	7月	8月	9月	10月	11月	12月	1月	2月	3月	合計
所員	278	217	219	219	195	209	204	217	152	188	255	219	2,572
共同研究員・研究協力者	51	55	46	45	77	56	63	23	46	37	36	50	585
文部科学省等職員	89	98	90	112	103	84	89	70	86	79	93	130	1,123
合計	418	370	355	376	375	349	356	310	284	304	384	399	4,280

<所外>

利用者	4月	5月	6月	7月	8月	9月	10月	11月	12月	1月	2月	3月	合計
大学・短大・高専教員	12	17	17	23	16	20	15	16	7	22	22	33	220
小・中・高教員	3	6	4	2	16	0	1	0	0	1	5	4	42
大学院生	9	10	18	16	15	14	9	8	16	5	3	7	130
大学生	2	8	5	4	8	7	15	17	15	14	3	9	107
教委・教研職員	2	0	1	0	0	0	0	0	0	2	0	0	5
官庁職員	10	0	3	1	3	4	1	2	1	3	2	4	34
学校・団体職員	3	0	1	1	1	0	1	0	1	1	1	0	10
出版・報道関係者	10	8	16	14	11	6	5	1	8	8	7	15	109
その他	17	31	24	26	44	21	21	22	12	25	18	22	283
合計	68	80	89	87	114	72	68	66	60	81	61	94	940
教科書利用者数(内数)	28	19	34	24	29	34	28	22	19	28	13	33	311

ウ. 利用冊数 23,164 冊 (前年度 22,477冊)

<所内(貸出・利用数)>

利用種別	4月	5月	6月	7月	8月	9月	10月	11月	12月	1月	2月	3月	合計
図書貸出	199	139	139	108	113	158	151	153	83	118	140	128	1,629
雑誌貸出	141	107	126	106	73	128	139	139	79	113	117	117	1,385
合計	340	246	265	214	186	286	290	292	162	231	257	245	3,014

<研究協力者等(貸出・利用数)>

利用種別	4月	5月	6月	7月	8月	9月	10月	11月	12月	1月	2月	3月	合計
図書貸出	18	34	39	18	45	36	61	15	2	12	54	18	352
雑誌貸出	13	23	39	11	25	23	46	8	2	12	36	5	243
合計	31	57	78	29	70	59	107	23	4	24	90	23	595

<文部科学省職員等(貸出・利用数)>

利用種別	4月	5月	6月	7月	8月	9月	10月	11月	12月	1月	2月	3月	合計
図書貸出	74	62	88	66	82	42	147	171	39	77	116	64	1,028
雑誌貸出	49	26	40	58	61	37	34	47	33	32	31	26	474
合計	123	88	128	124	143	79	181	218	72	109	147	90	1,502

<所外(利用数)>

出納資料の種別	4月	5月	6月	7月	8月	9月	10月	11月	12月	1月	2月	3月	合計
一般図書及び雑誌等	88	143	223	197	333	125	236	342	155	325	241	281	2,689
教科書	1,247	1,157	1,324	983	1,867	1,438	940	1,112	683	949	374	820	12,894
マイクロフィルムリール	459	139	159	362	30	361	192	78	397	218	22	53	2,470
合計	1,794	1,439	1,706	1,542	2,230	1,924	1,368	1,532	1,235	1,492	637	1,154	18,053

エ. 参考質問受付(レファレンスサービス)件数 1,548 件 (前年度 1,411件)

オ. 展示貸出・資料掲載許可申請受付点数
 資料掲載許可申請 32 点 (前年度 38点)

カ. 文献複写・図書借用

所外への依頼

複写物 231 件 (前年度 107件)
 現物貸借 65 件 (前年度 40件)

所外からの依頼の受付

複写物 86 件 (前年度 73件)
 現物貸借 107 件 (前年度 106件)

(2) 蔵書等統計(平成27年度)

ア. 蔵書数	538,528 冊	(前年度 535,597冊)
イ. 年間増加冊数	2,931 冊	(" 12,208冊)
ウ. 継続購入雑誌数	112 誌	(" 113誌)

エ. 蔵書統計(和洋・分類・資料種類別)

(単位:冊数)

和 書	前年度	増加冊数	除籍冊数	蔵書冊数	洋 書	前年度	増加冊数	蔵書冊数
0 総記	19,697	45	0	19,742	0 総記 ※1	1,728	0	1,728
1 哲学	9,226	34	0	9,260	1 哲学 ※1	2,880	0	2,880
2 歴史	14,516	33	0	14,549	2 宗教 ※1	1,186	0	1,186
3 社会科学	27,739	177	0	27,916	3 社会科学 ※1	5,745	0	5,745
37 教育	75,033	782	0	75,815	37 教育 ※1	22,124	0	22,124
4 自然科学	7,854	19	0	7,873	4 語学 ※1	1,024	0	1,024
5 工学	2,244	14	0	2,258	5 自然科学 ※1	3,375	0	3,375
6 産業	2,568	15	0	2,583	6 応用科学 ※1	892	0	892
7 芸術	2,311	12	0	2,323	7 芸術 ※1	195	0	195
8 語学	2,776	20	0	2,796	8 文学 ※1	238	0	238
9 文学	3,560	8	0	3,568	9 歴史 ※1	2,581	0	2,581
年報等逐次刊行物	4,612	0	0	4,612	年報等逐次刊行物	86	0	86
文部省移管図書	8,700	0	0	8,700	文部省移管図書	5,568	0	5,568
K 教科書	93,306	470	0	93,776	K 教科書	9,884	0	9,884
教科書検定関係資料	8,740	134	0	8,874	Z 製本雑誌等	6,266	0	6,266
Z 製本雑誌等	19,160	0	0	19,160	F 外国教育資料等	12,796	0	12,796
C 漢籍	19,810	0	0	19,810	S マイクロフィルム	537	0	537
S マイクロフィルム	5,100	0	0	5,100	U CD	3	0	3
SF マイクロフィッシュ	27,118	89	0	27,207	KK 別置教材	22	0	22
A 地方教育資料	43,449	137	0	43,586				
P 大学紀要	52,885	731	0	53,616				
U CD	66	26	0	92	NDC分類(平成20年度～)	1,963	185	2,148
V ビデオテープ	15	0	0	15				
Y 戦後教育改革史料	35	0	0	35				
戦後教育資料	4,646	0	0	4,646				
SS・SSF近現代教育史資料	759	0	0	759				
文教協会資料	575	0	0	575				
貴 貴重図書	4	0	0	4				
合 計	456,504	2,746	0	459,250	合 計	79,093	185	79,278

※1 DDC分類による。洋書は平成20年度受入分からNDC分類に切り替え

オ. 教育研究論文索引・登録データ件数	217,114 件	(前年度 210,161件)
---------------------	-----------	----------------